



ООО "Открытые мастерские"

Строительство жилого комплекса со встроенными помещениями общественного-делового, коммерческого назначения и поликлиническим учреждением по адресу: г. Чита, ул. 1-я Коллективная

«Жилой дом со встроенными помещениями общественного-делового и коммерческого назначения на первом этаже здания» поз. 2.1

РАБОЧАЯ ДОКУМЕНТАЦИЯ

**Конструкции железобетонные.
Монолитные конструкции лестнично-лифтового узла.
Жилая часть**

24-04-КЖ.3-3.1

Москва 2025 г.



ООО "Открытые мастерские"

Строительство жилого комплекса со встроенными помещениями общественного-делового, коммерческого назначения и поликлиническим учреждением по адресу: г. Чита, ул. 1-я Коллективная

«Жилой дом со встроенными помещениями общественного-делового и коммерческого назначения на первом этаже здания» поз. 2.1

РАБОЧАЯ ДОКУМЕНТАЦИЯ

**Конструкции железобетонные.
Монолитные конструкции лестнично-лифтового узла.
Жилая часть**

24-04-КЖ.3-3.1

Главный инженер проекта

И.В. Черных

Москва 2025 г.

Проектирование объектов строительства
СВИДЕТЕЛЬСТВО № 0112-2015-7722851437-П-064

Строительство жилого комплекса со встроенными помещениями
общественного-делового, коммерческого назначения и поликлиническим
учреждением по адресу: г. Чита, ул. 1-я Коллективная

«Жилой дом со встроенными помещениями общественного-делового и
коммерческого назначения на первом этаже здания» поз. 2.1

Стадия проектирования:	Рабочая документация
Договор:	24-04
Шифр альбома:	24-04-КЖ.3-3.1
Наименование альбома:	Конструкции железобетонные. Монолитные конструкции лестнично-лифтового узла. Жилая часть

Директор	Михалицын
----------	-----------



Главный инженер проекта	Патрушев
-------------------------	----------

Исполнители	Шевченко
-------------	----------

Согласовано				
Взам. инв. №				
Подп. и дата				
Инв. № подл.				

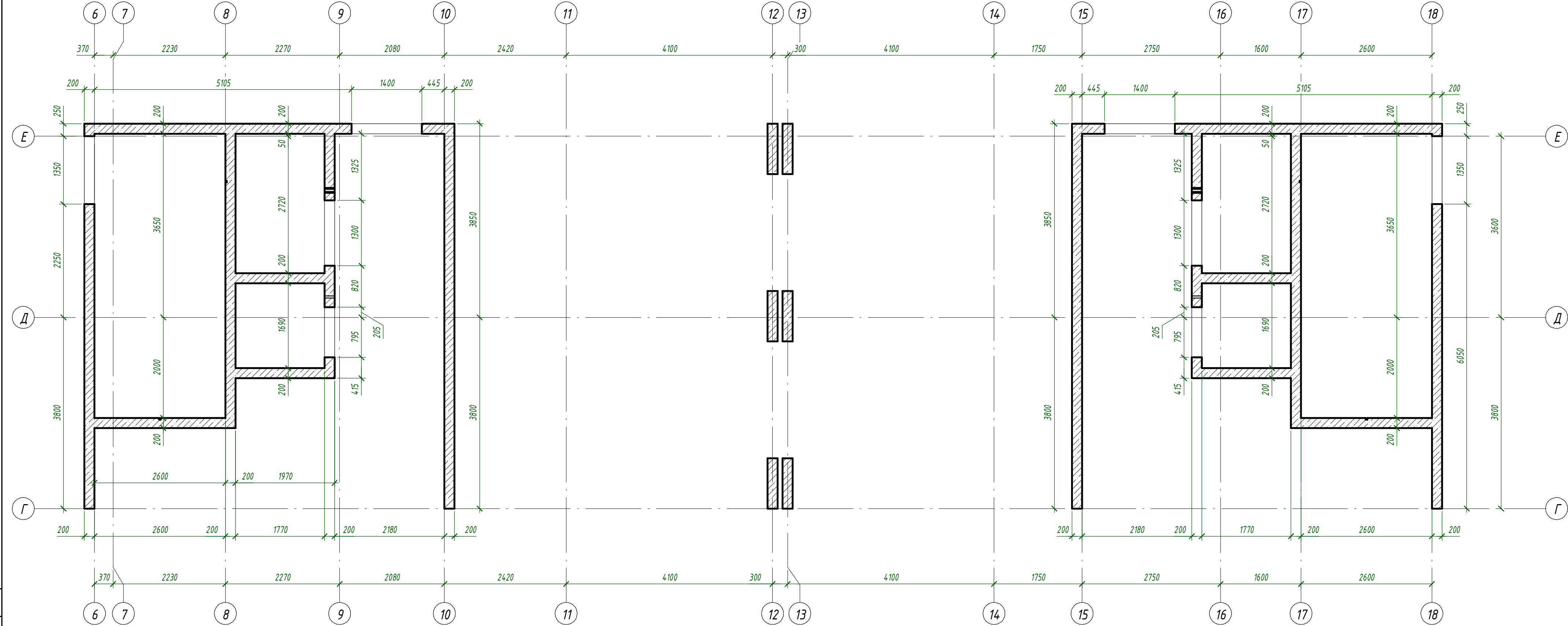

1. Общие указания см. л. 1.
2. Аксонометрия см. л. 6
3. Армирование см. л. 9..18

						24-04 - КЖ.3-3.1			
						Строительство жилого комплекса со встроенными помещениями общественно-делового, коммерческого назначения и поликлиническим учреждением по адресу: г. Чита, ул. 1-я Коллективная			
Изм.	Кол.уч.	Лист	№ док.	Подп.	Дата				
ГИП		Патрушев		С	09.25	Жилой дом со встроенными помещениями общественно-делового и коммерческого назначения на первом этаже здания" поз. 2.1.	Стадия	Лист	Листов
							Р	2	
Исполнит.		Шевченко		Ш	09.25	Стены 1-го этажа. Опалубочный чертеж	КПСК		
Н. Контр.		Жукова		М	09.25				

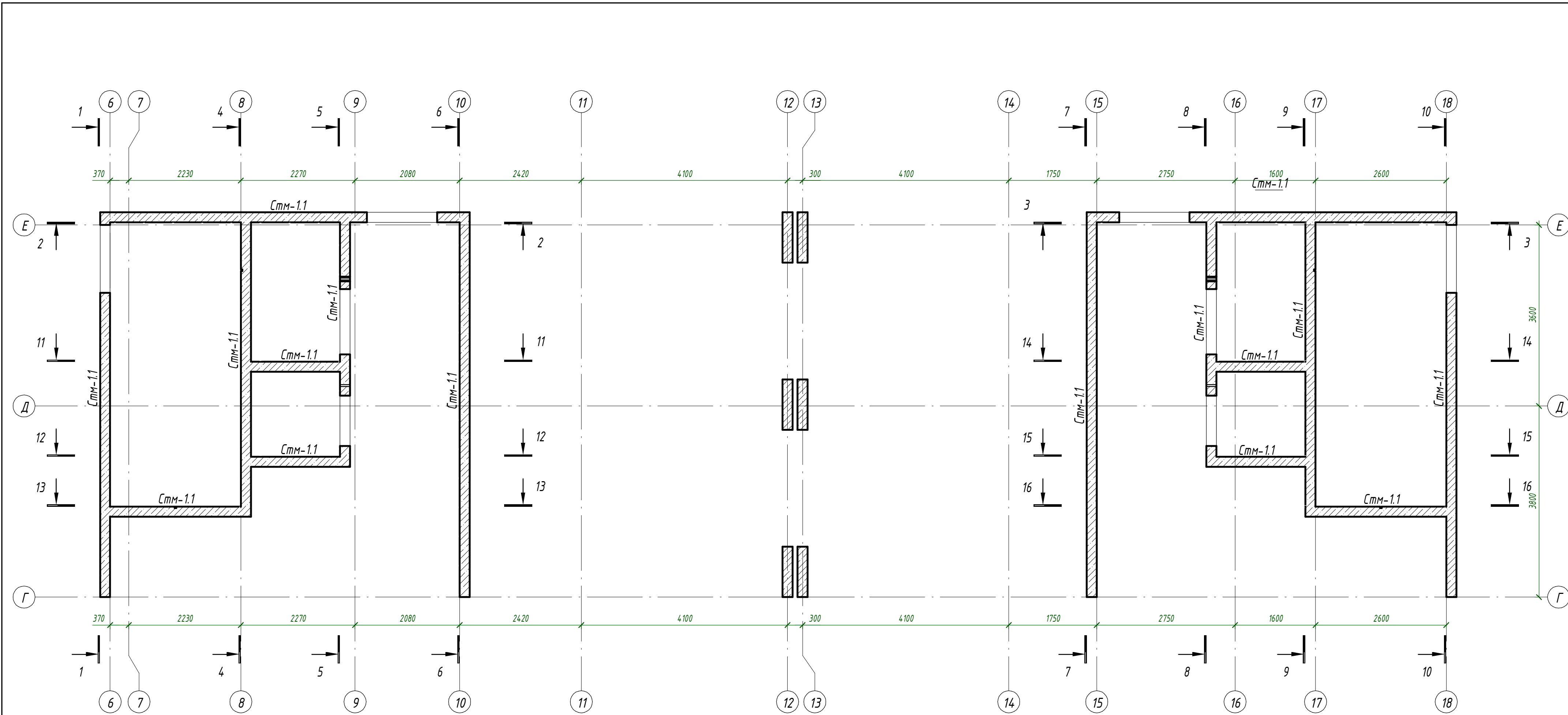



1. Общие указания см. л. 1.
2. Аксонометрия см. л. 6
3. Армирование см. л. 9...18

						24-04 - КЖ.3-3.1			
						Строительство жилого комплекса со встроенными помещениями общественно-делового, коммерческого назначения и поликлиническим учреждением по адресу: г. Чита, ул. 1-я Коллективная			
Изм.	Кол.уч.	Лист	№ док.	Подп.	Дата	Жилой дом со встроенными помещениями общественно-делового и коммерческого назначения на первом этаже здания" поз. 2.1.	Стадия	Лист	Листов
ГИП		Патрушев			09.25		Р	3	
Исполнит.		Шевченко			09.25	Стены 1-го этажа. Маркировочный план			
Н. Контр.		Жукова			09.25				

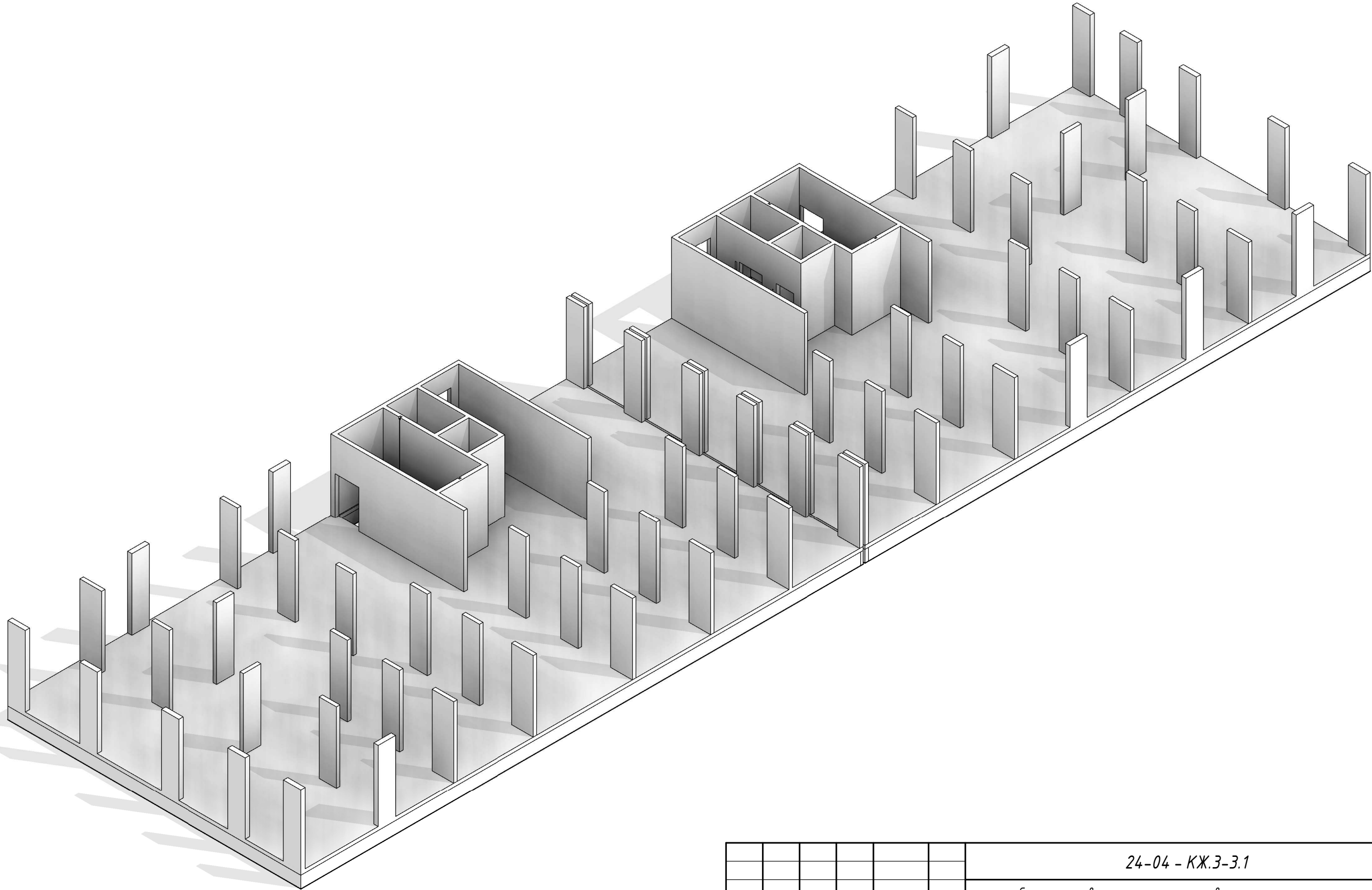
Согласовано				
Взам. инв. №				
Подп. и дата				
Инв. № подл.				

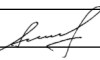

						24-04 - КЖ.3-3.1			
						Строительство жилого комплекса со встроенными помещениями общественно-делового, коммерческого назначения и поликлиническим учреждением по адресу: г. Чита, ул. 1-я Коллективная			
Изм.	Кол.уч.	Лист	№ док.	Подп.	Дата	Жилой дом со встроенными помещениями общественно-делового и коммерческого назначения на первом этаже здания" поз. 2.1.	Стадия	Лист	Листов
ГИП		Патрушев			09.25		Р	6	
Исполнит.		Шевченко			09.25	Стены 1-го этажа. Аксонометрия			
Н. Контр.		Жукова			09.25				

1 - 1(3)

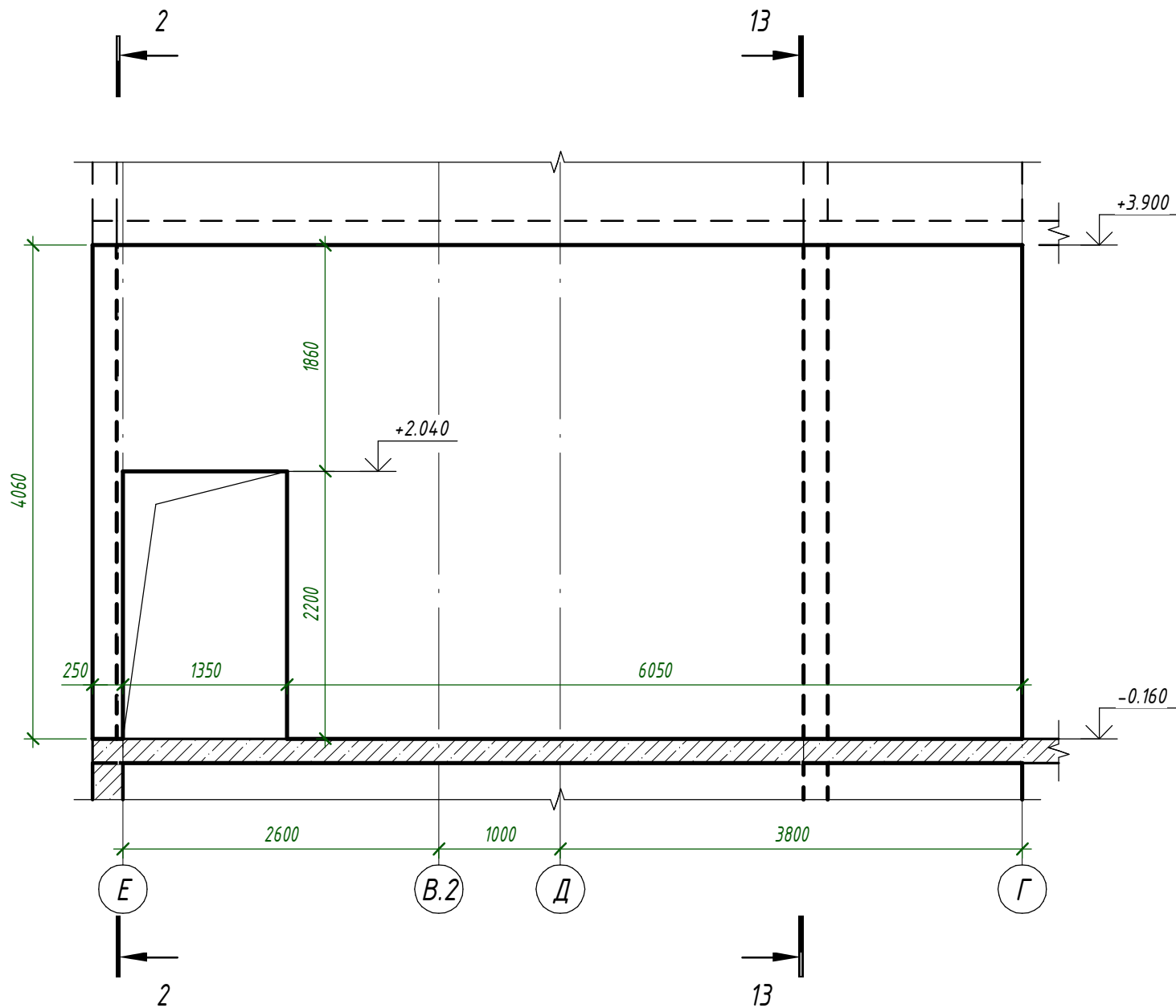

2 - 2(3)

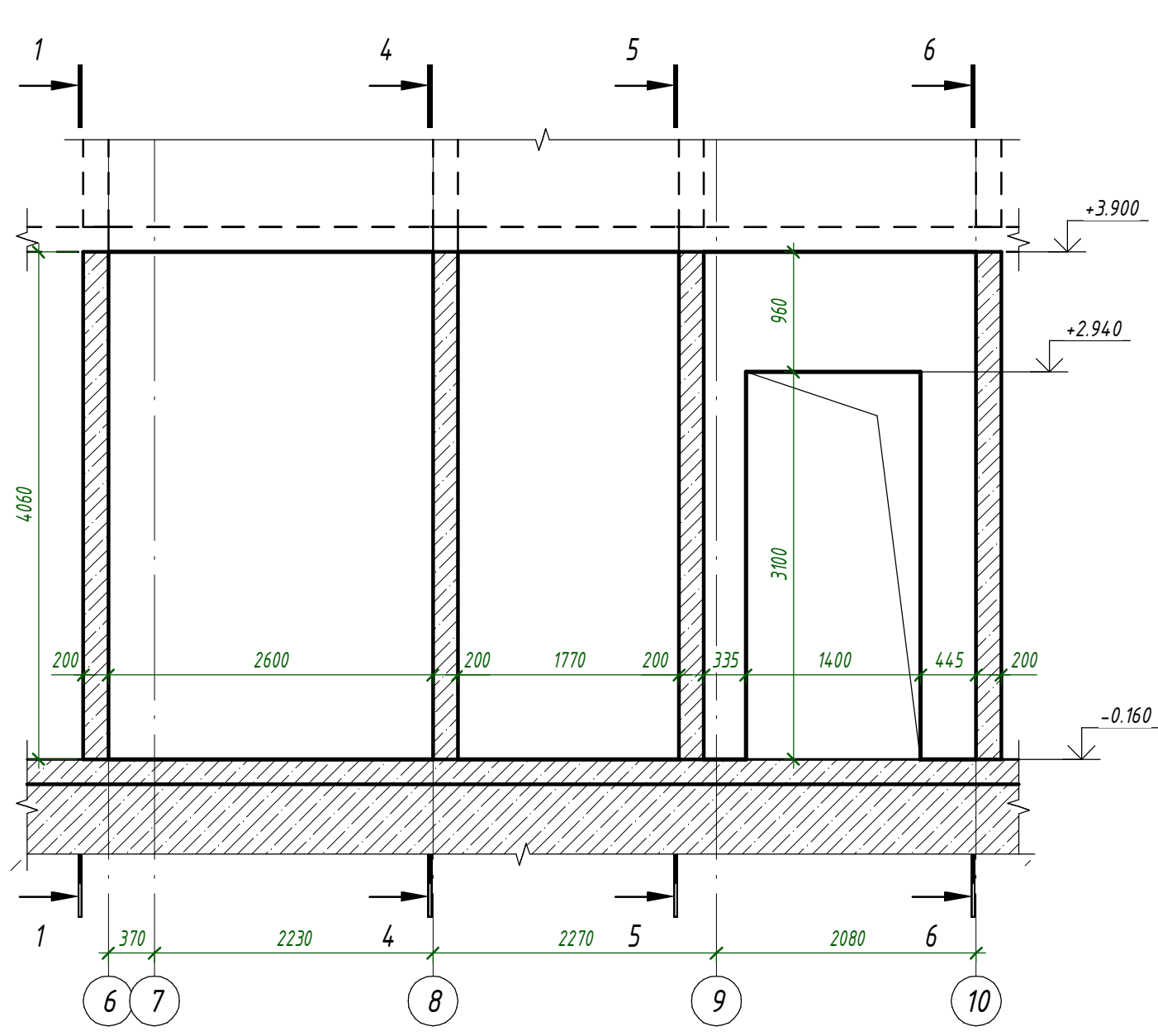

3 - 3(3)

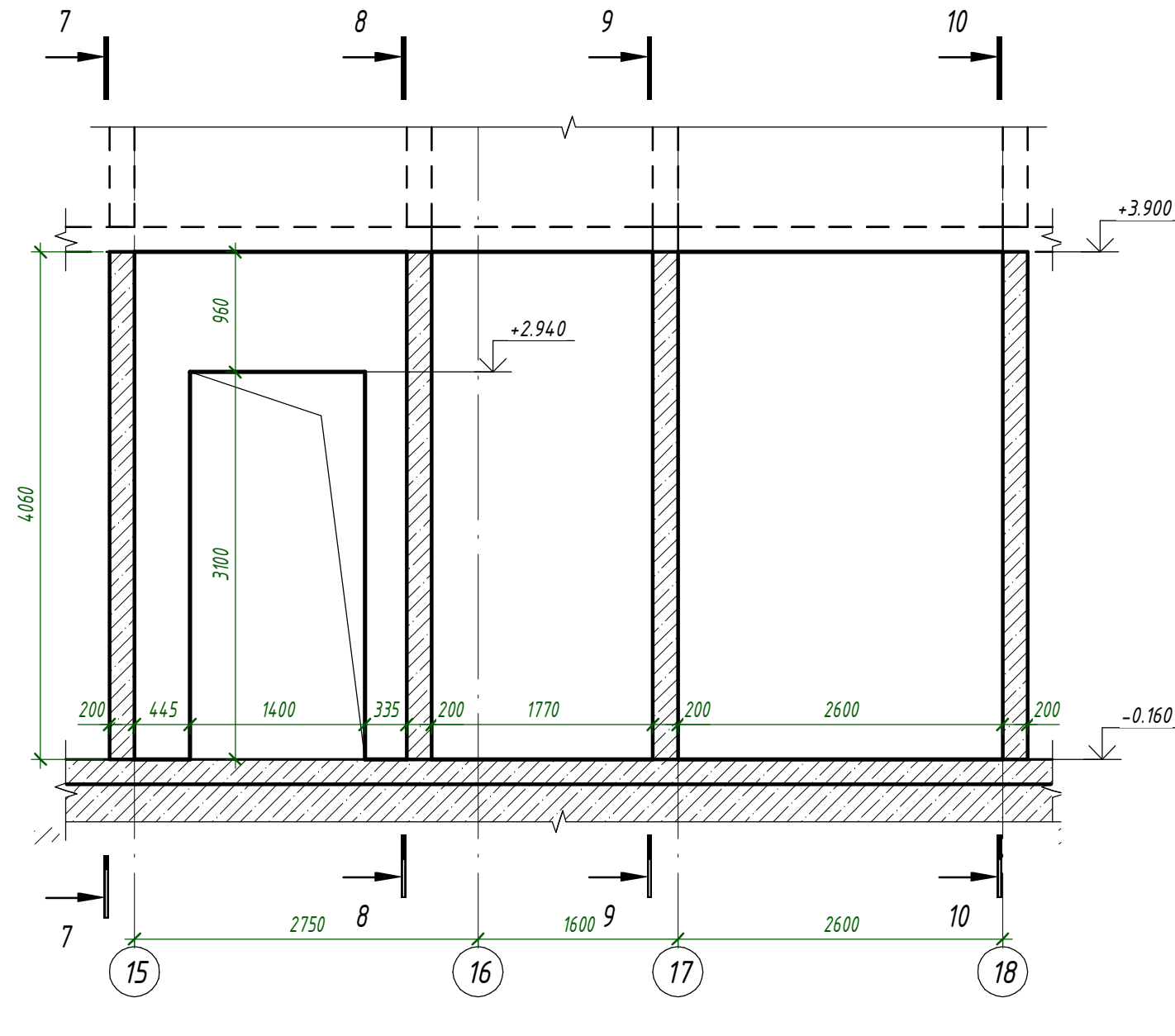

4 - 4(3)

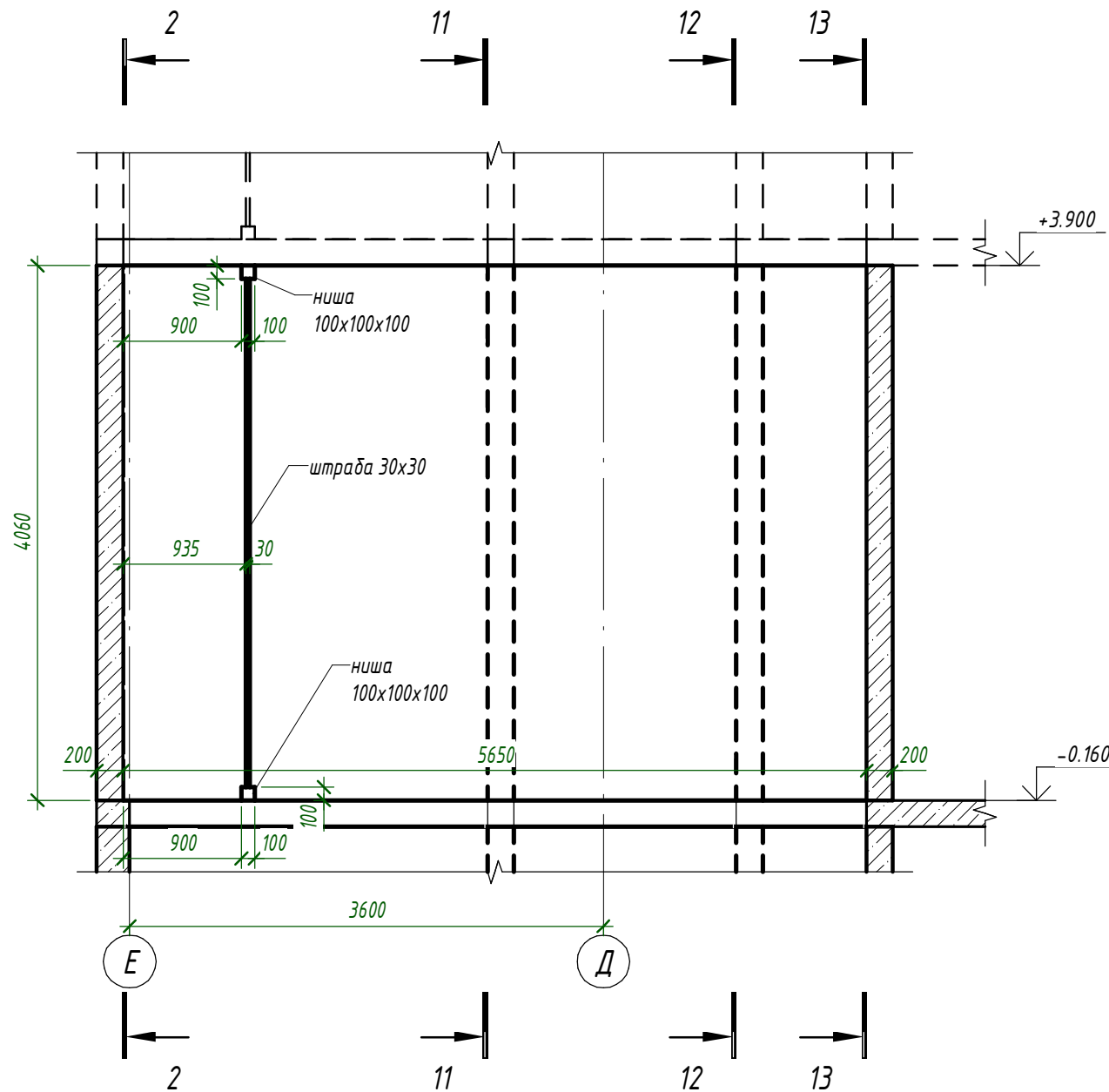

5 - 5(3)

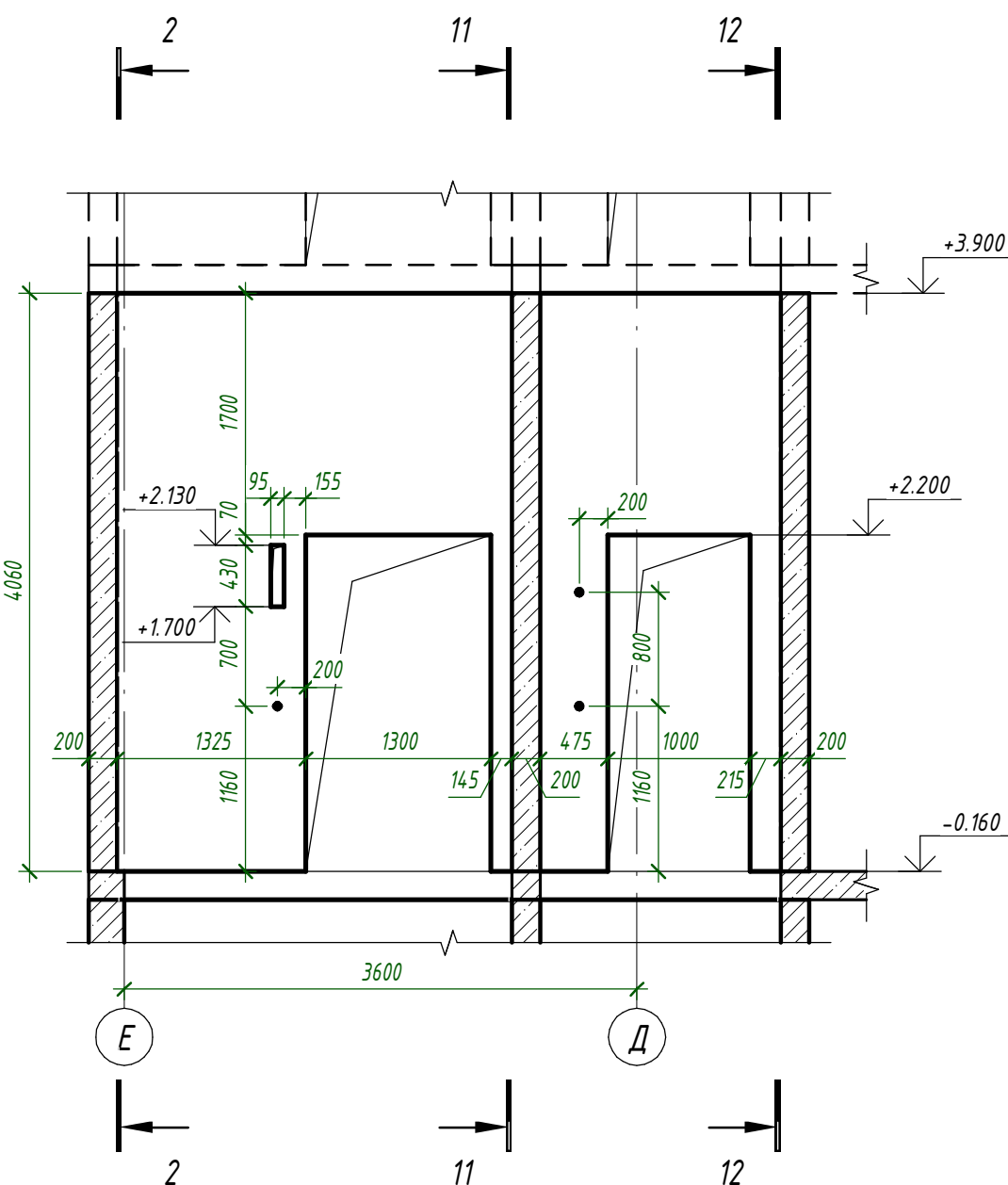

6 - 6(3)

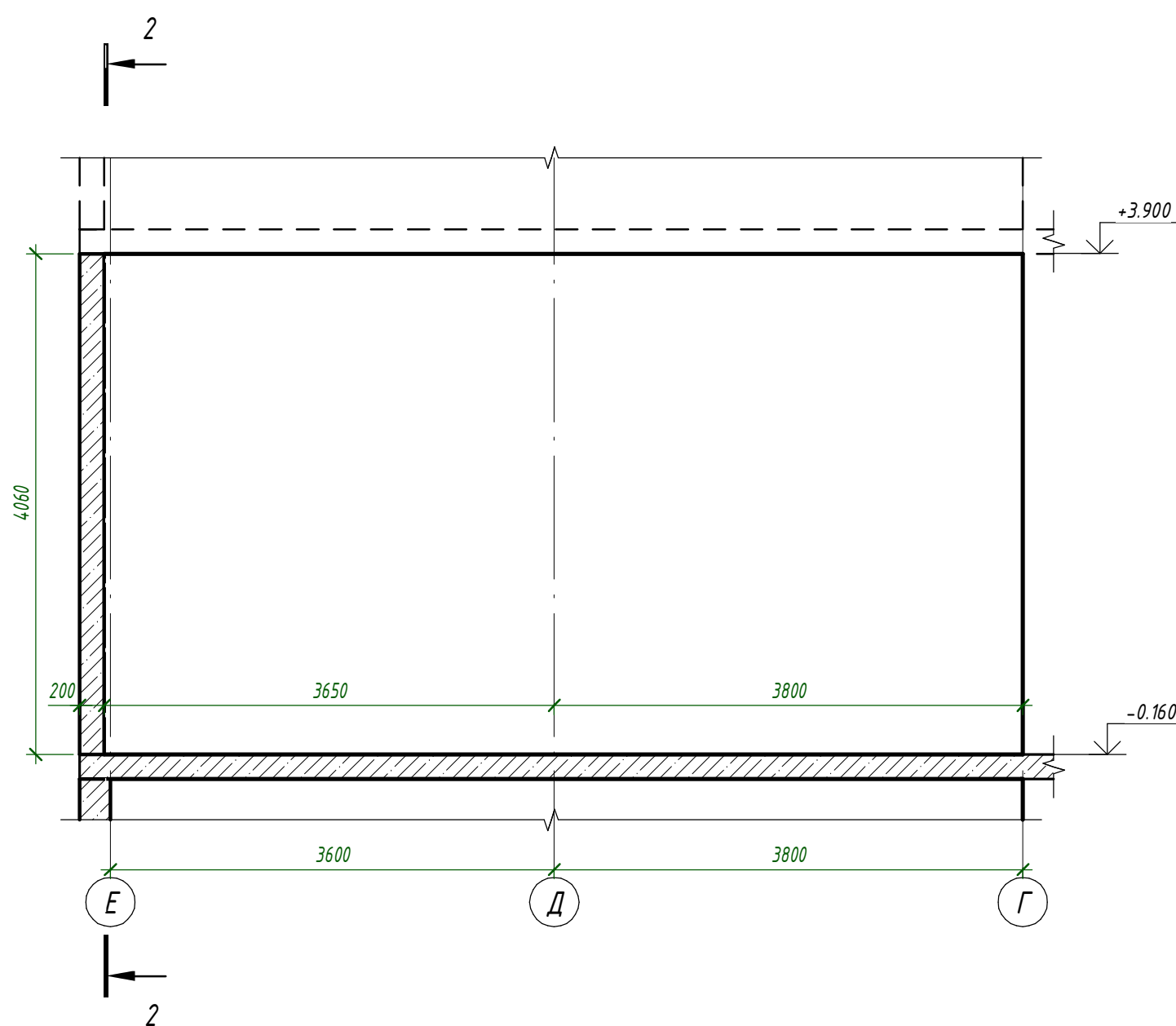

7 - 7(3)

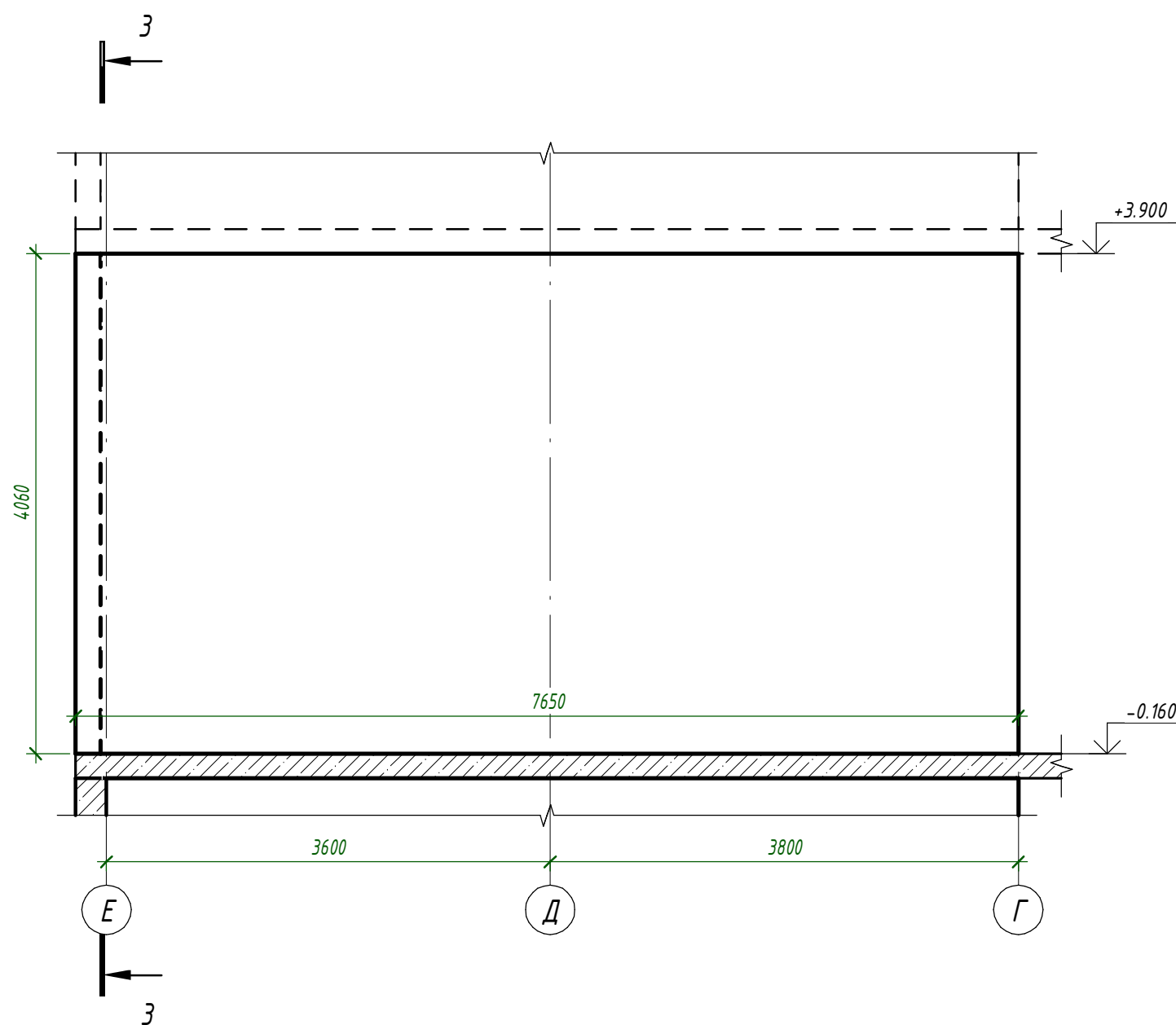

1. Общие указания см. л. 1.
2. Опалубочный план см. л. 2.
3. Маркировочный план л. 3.
4. Аксонометрия см. л. 6.
5. Армирование см. л. 9...18.

						24-04 - КЖ.3-3.1		
						Строительство жилого комплекса со встроенными помещениями общественного-делового, коммерческого назначения и поликлиническим учреждением по адресу: г. Чита, ул. 1-я Коллективная		
Изм.	Кол.уч.	Лист	№ док.	Подп.	Дата	Жилой дом со встроенными помещениями общественного-делового и коммерческого назначения на первом этаже здания "поз. 2.1."		
ГИП	Патрушев				09.25			
Исполнит.	Шевченко				09.25	Стены 1-го этажа. Опалубочный чертеж. Сечения		
Н. Контр.	Жукова				09.25			

КПСК

Формат А3х3А

Согласована	
Взам. инв. №	
Подп. и дата	
Инв. № подл.	

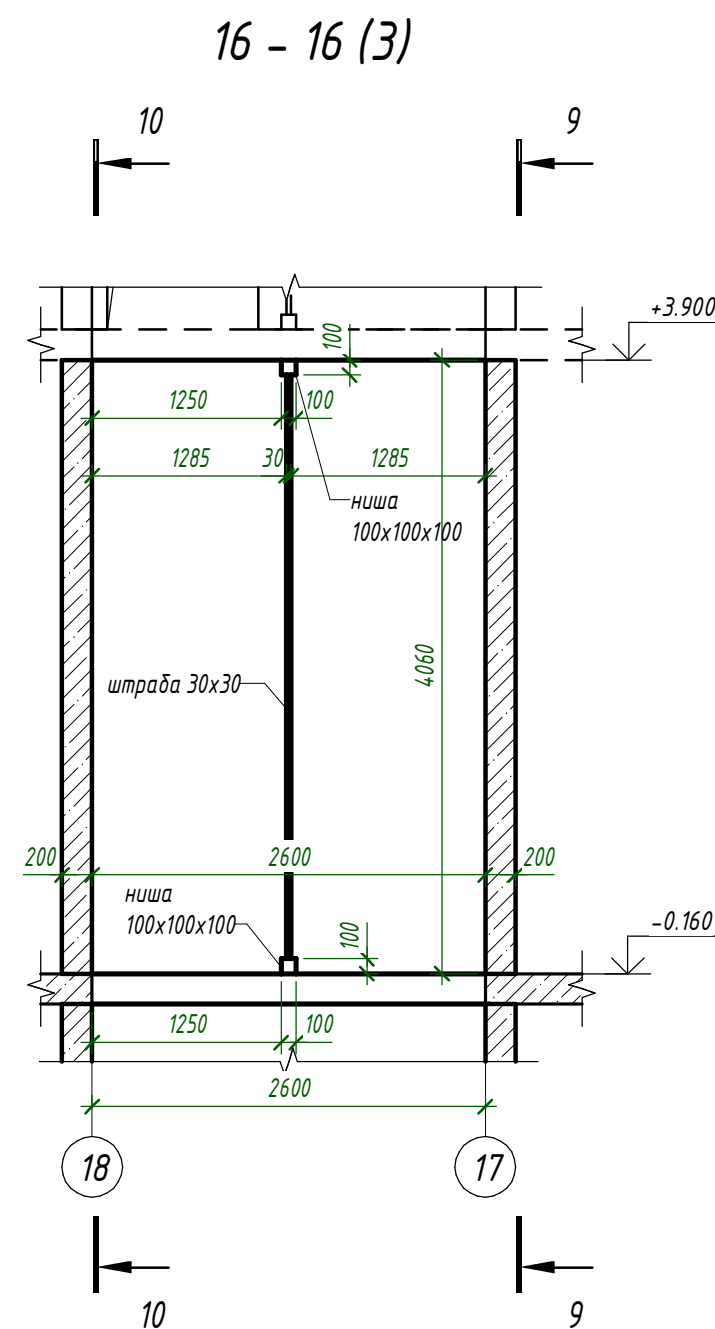
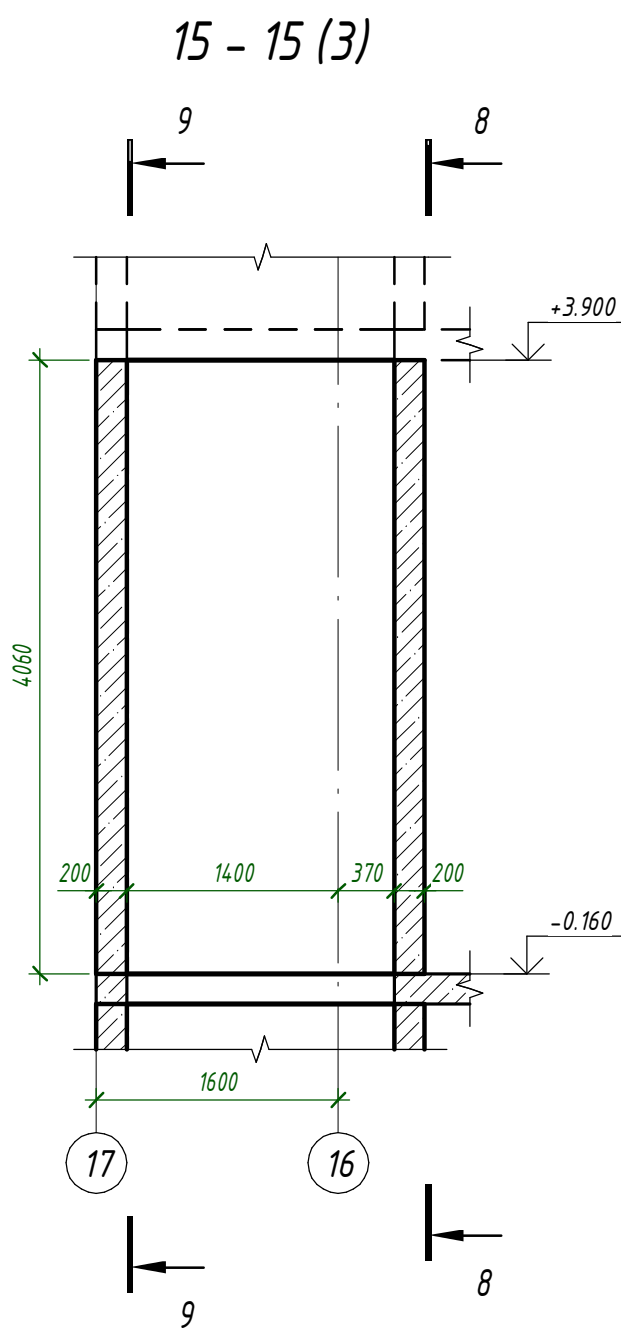
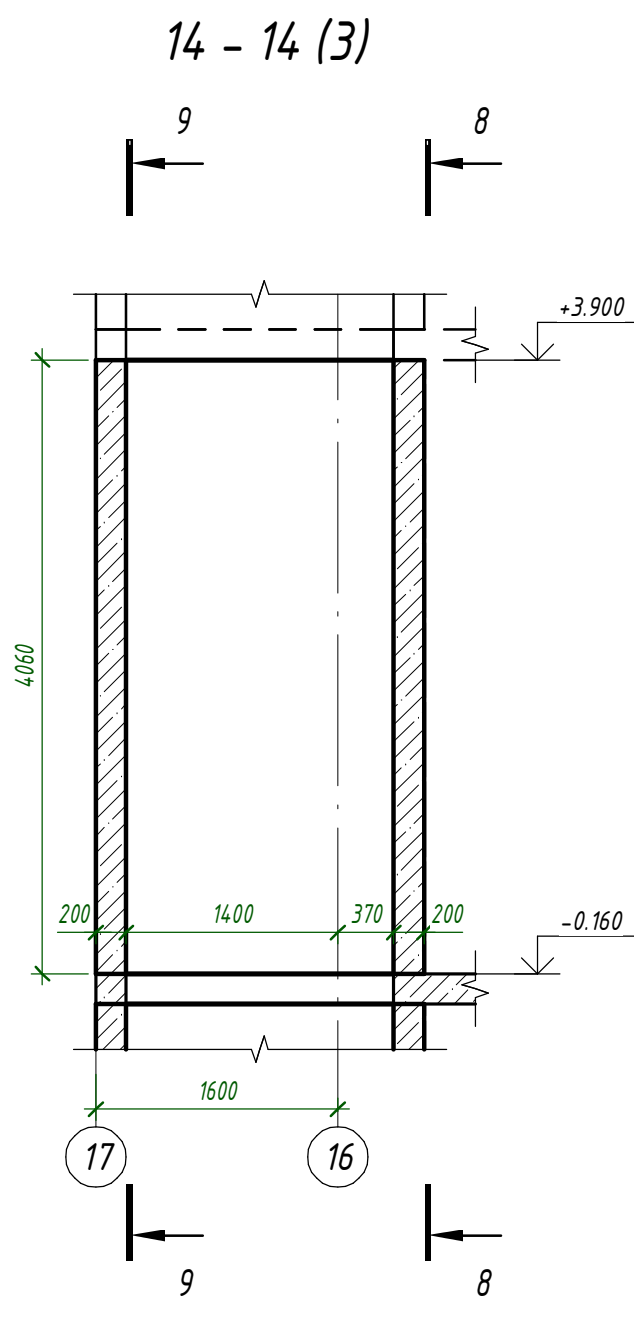
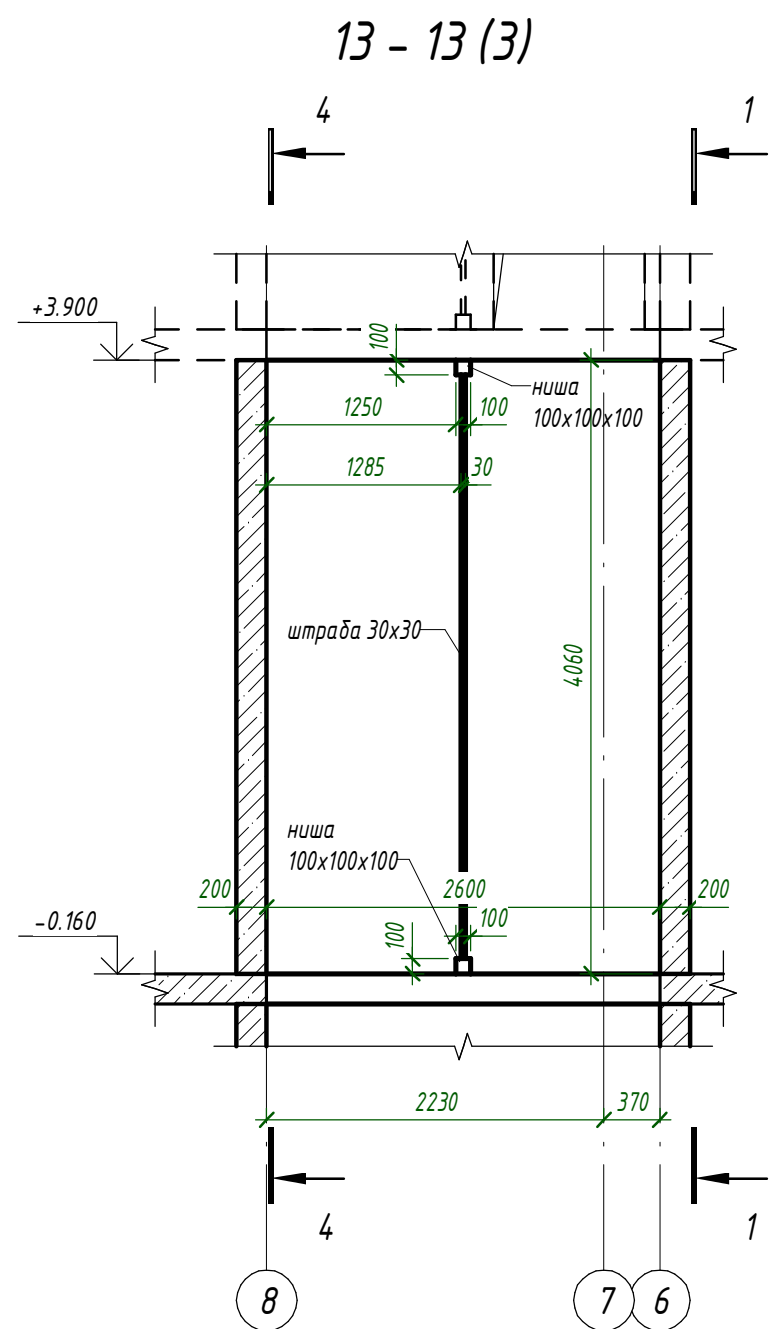
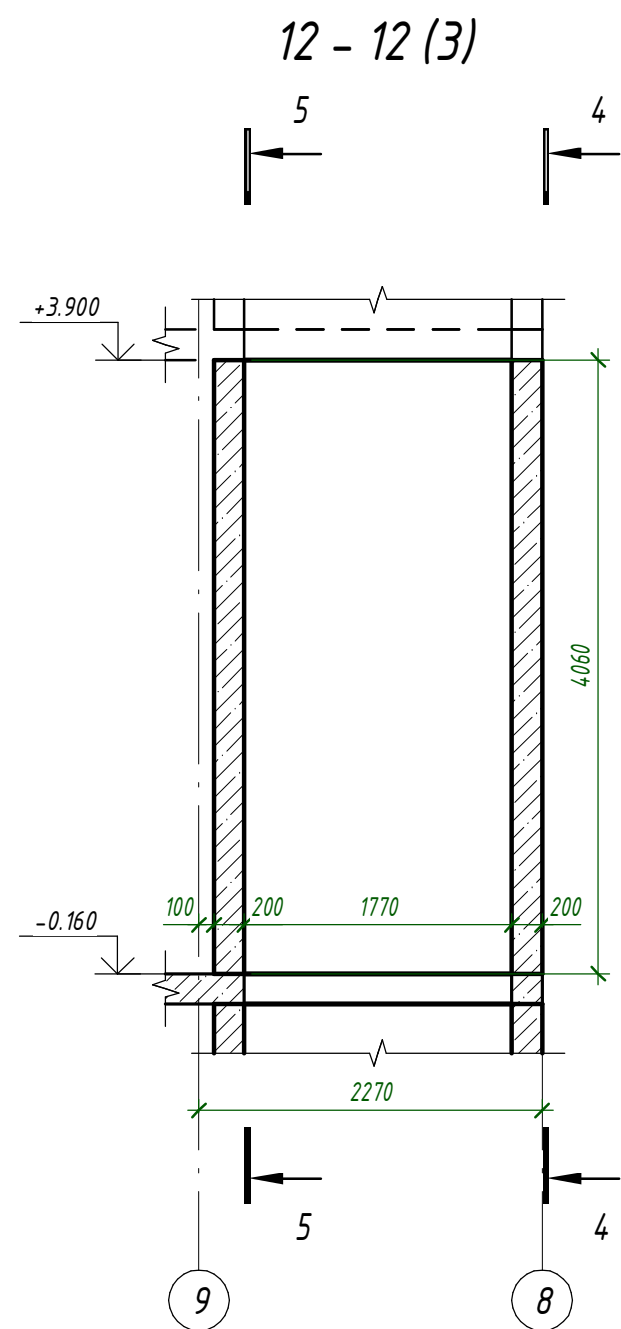
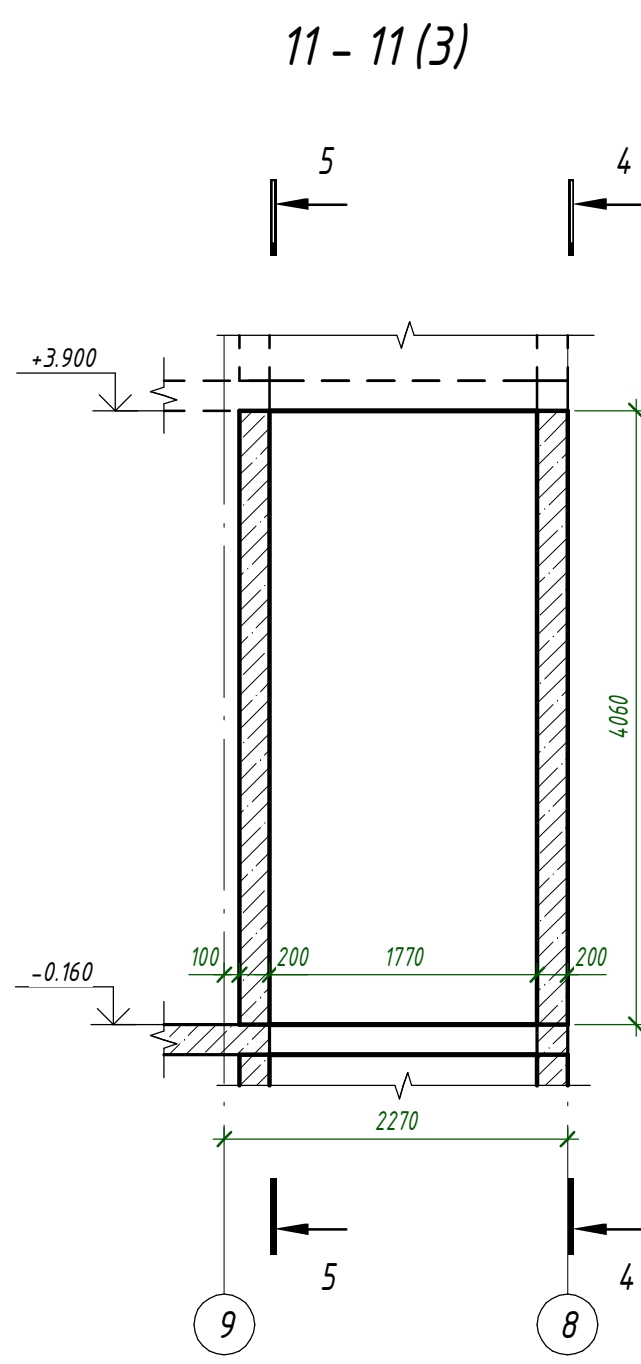
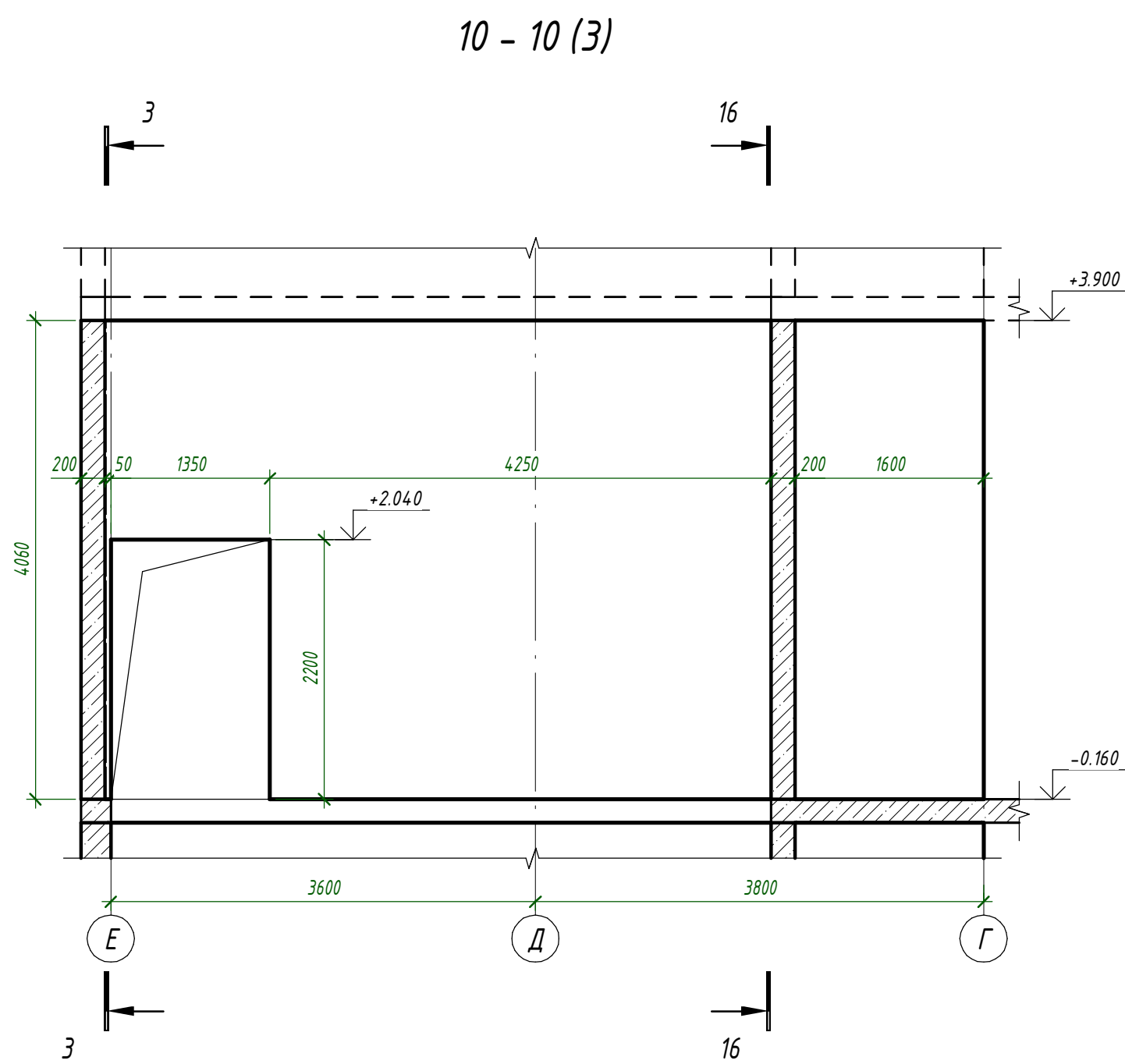
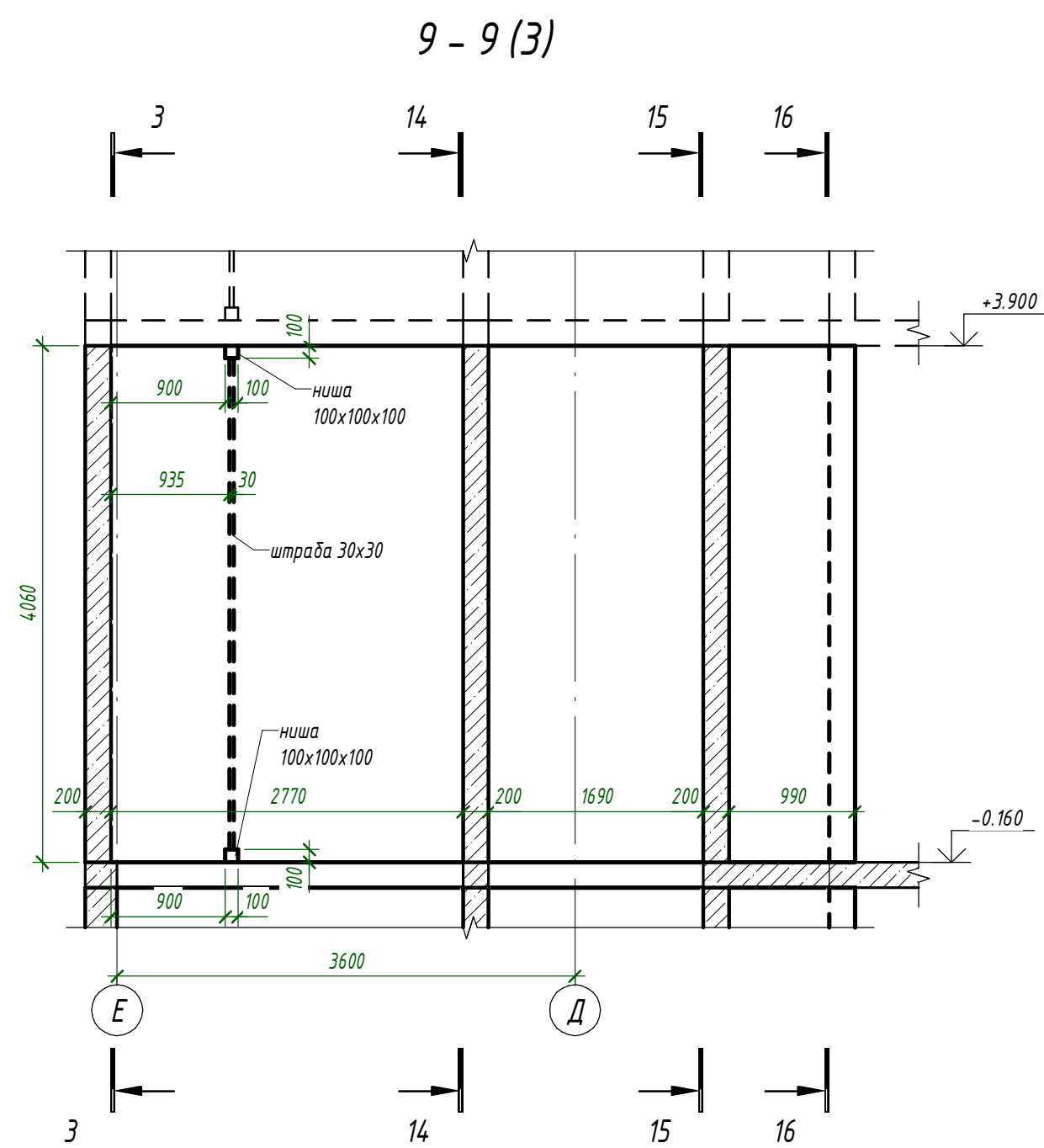
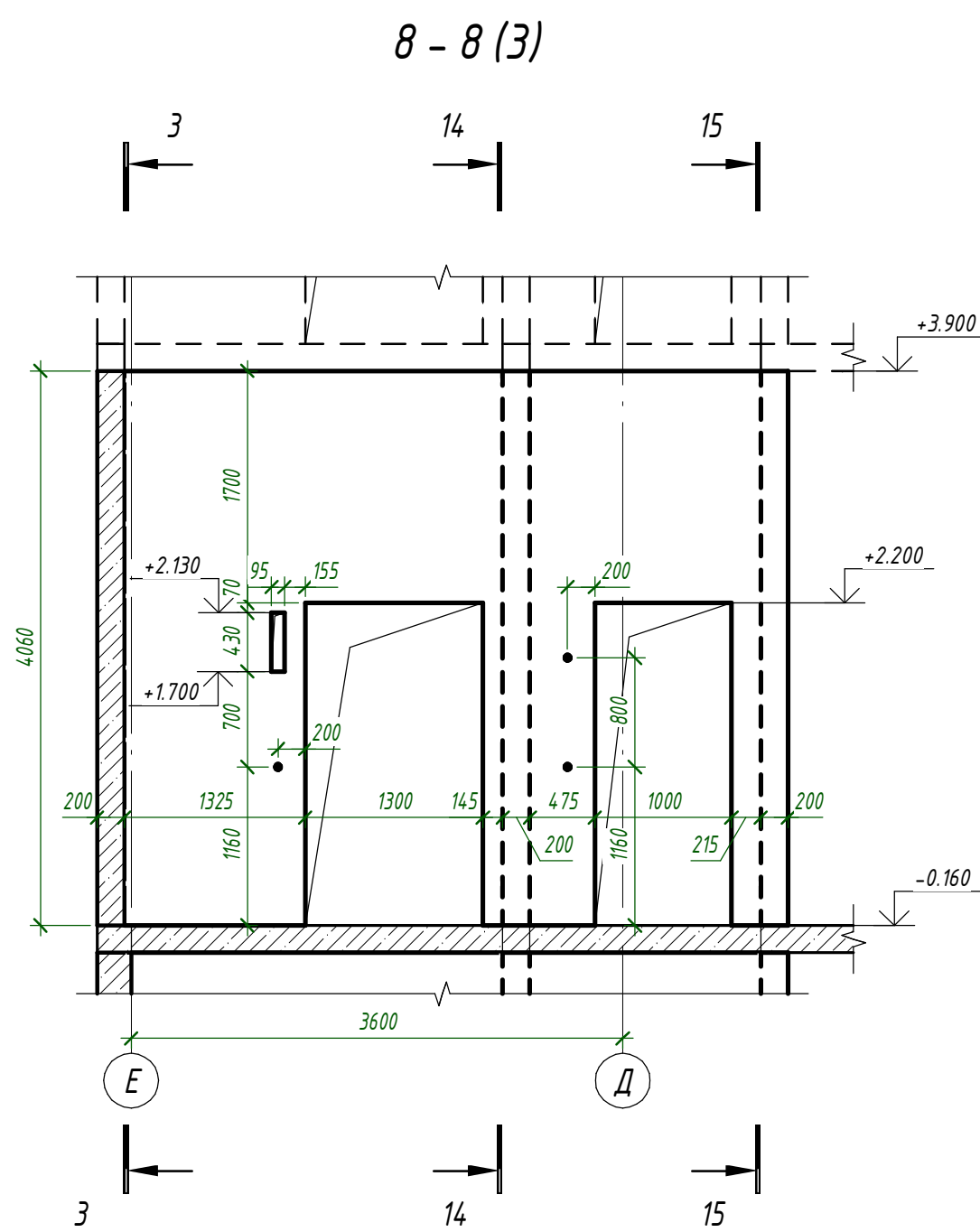

1. Общие указания см. л. 1.
2. Опалубочный план см. л. 2
3. Маркировочный план л. 3
4. Аксонометрия см. л. 6
5. Армирование см. л. 9...18

						24-04 - КЖ.3-3.1		
						Строительство жилого комплекса со встроенными помещениями общественного-делового, коммерческого назначения и поликлиническим учреждением по адресу: г. Чита, ул. 1-я Коллективная		
Изм.	Кол.уч.	Лист	№ док.	Подп.	Дата	Жилой дом со встроенными помещениями общественного-делового и коммерческого назначения на первом этаже здания "поз. 2.1."	Стадия	Лист
ГИП		Патрушев		С	09.25		Р	8
Исполнит.	Шевченко				09.25	Стены 1-го этажа. Опалубочный чертеж. Сечения	КПСК	
Н. Контр.	Жукова				09.25			

Имя, И.Ф. отчество	Подпись и дата	Взам. инв. №	Содержание

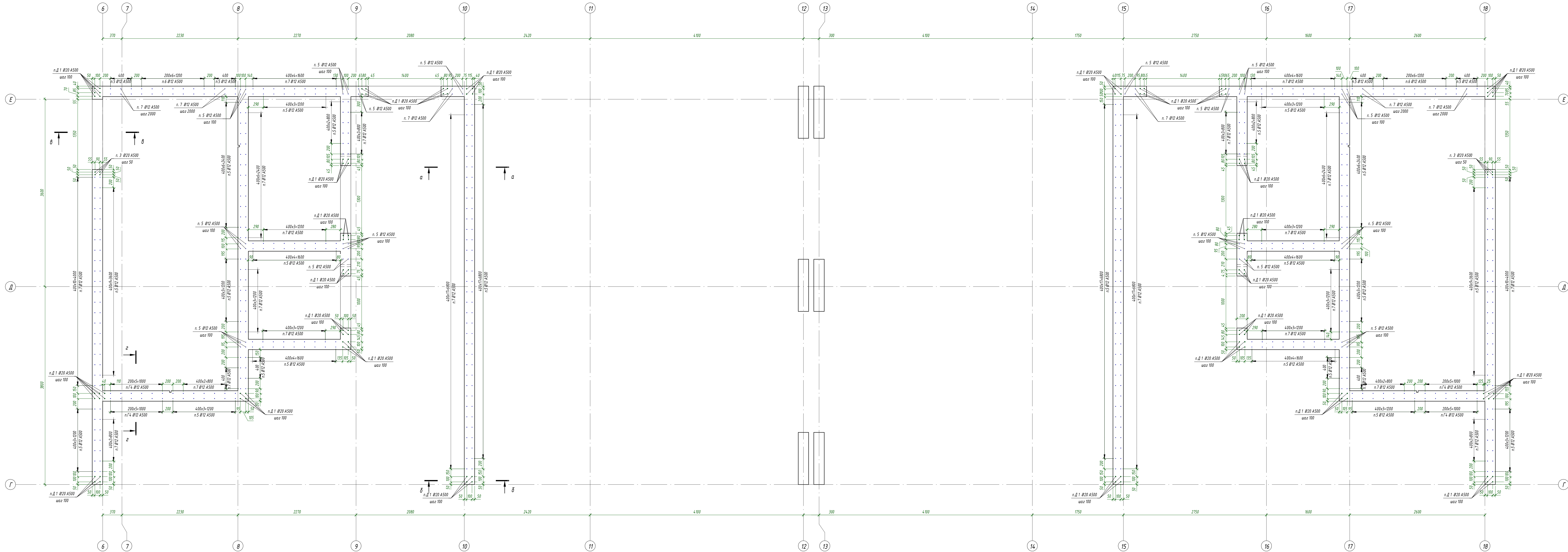



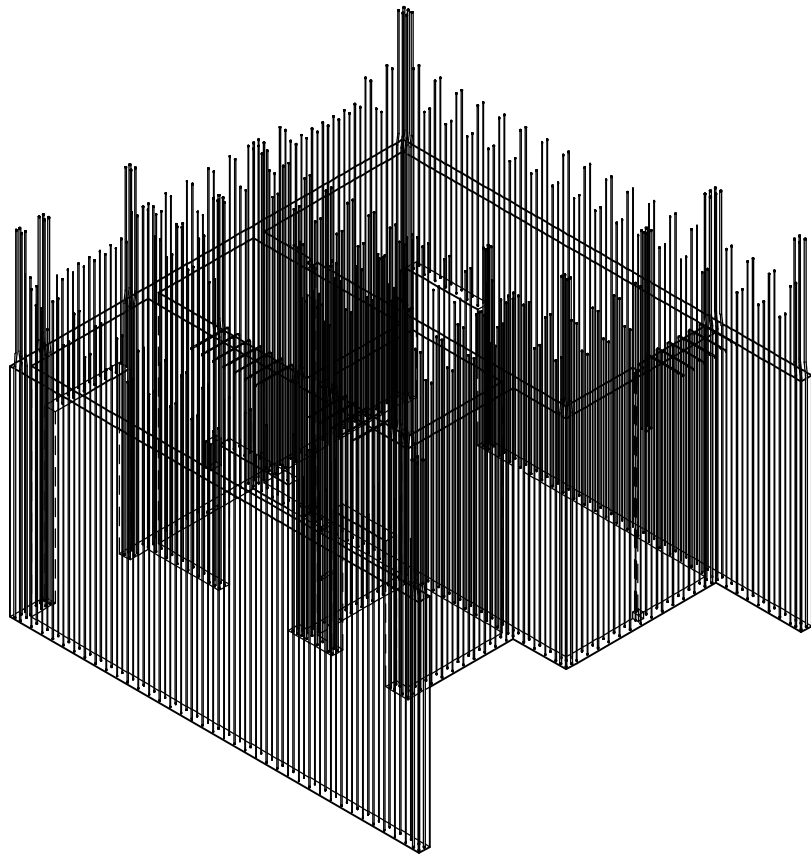
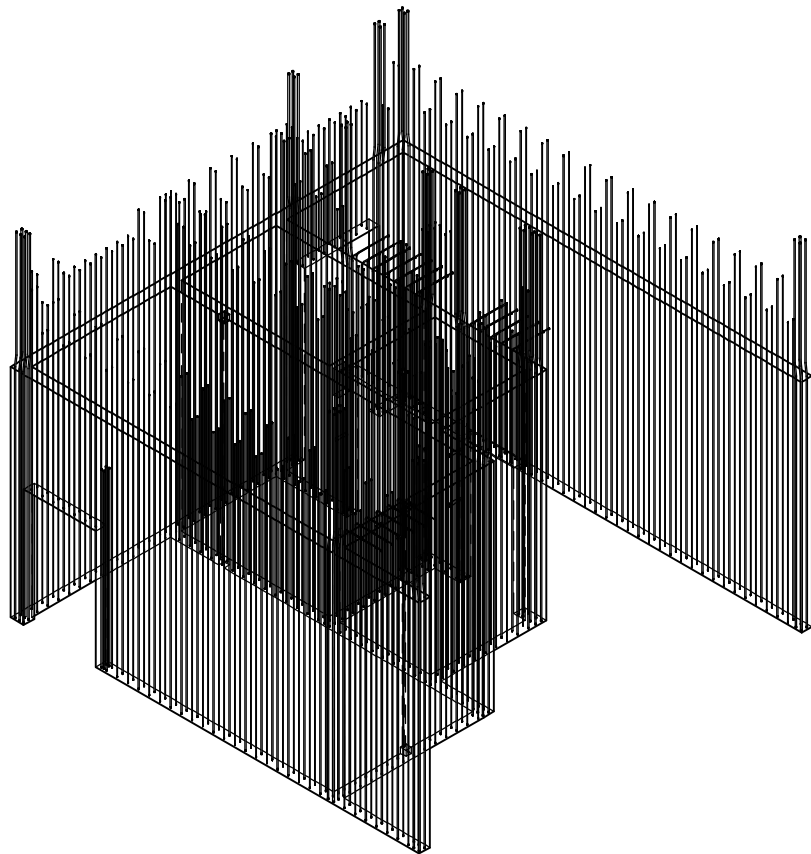

1. Общие указания см. л. 1
2. Спецификация см. л. 18

						24-04 - КЖ.3-3.1		
						Строительство жилого комплекса со встроенными помещениями общественного-делового, коммерческого назначения и полифункциональным учреждением по адресу: г. Чита, ул. 1-я Коллективная		
Изм.	Колучи	Лист	Изд.	Подп.	Дата			
ГМП	Патрушев	9	25	09.25		Жилой дом со встроенными помещениями общественного-делового и коммерческого назначения на первом этаже здания, этаж 2.1.		
						Статус	Лист	Листов
Исполнит.						р	9	
Н. Кондр.						Хукова	09.25	
Стены 1-го этажа. Схема расположения вертикальной арматуры						КПСК		

Согласовано			Взам. инв. №		Подп. и дата	Инв. № подл.



1. Общие указания см. л. 1.
2. Спецификацию см. л. 18

						24-04 - КЖ.3-3.1			
						Строительство жилого комплекса со встроенными помещениями общественно-делового, коммерческого назначения и поликлиническим учреждением по адресу: г. Чита, ул. 1-я Коллективная			
Изм.	Кол.уч.	Лист	№ док.	Подп.	Дата	Жилой дом со встроенными помещениями общественно-делового и коммерческого назначения на певром этаже здания" поз. 2.1.	Стадия	Лист	Листов
ГИП		Патрушев			09.25		Р	10	
Исполнит.		Шевченко			09.25	Стены 1-го этажа. Вертикальная арматура. Аксонometрия			
Н. Контр.		Жукова			09.25				

Согласовано	
Взам. инв. №	
Подп. и дата	
Инв. № подл.	

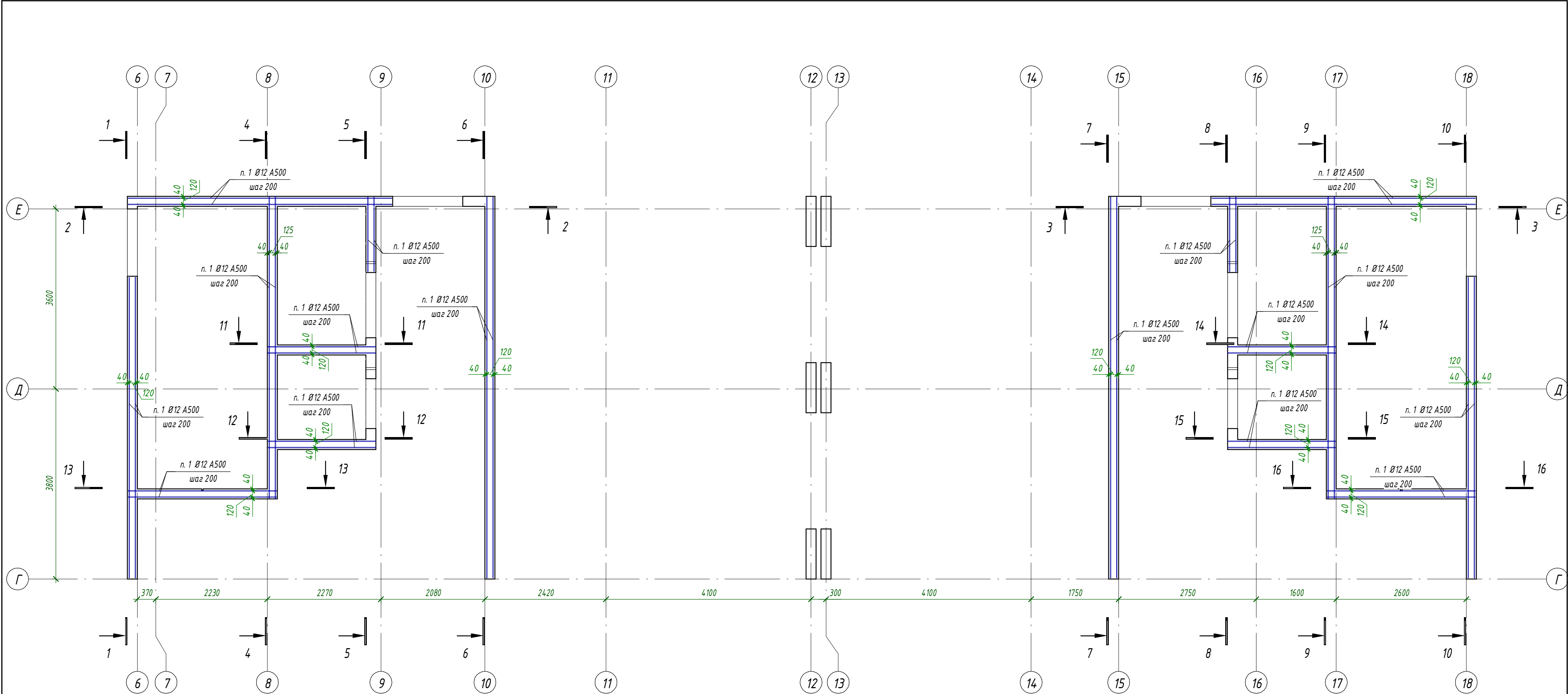



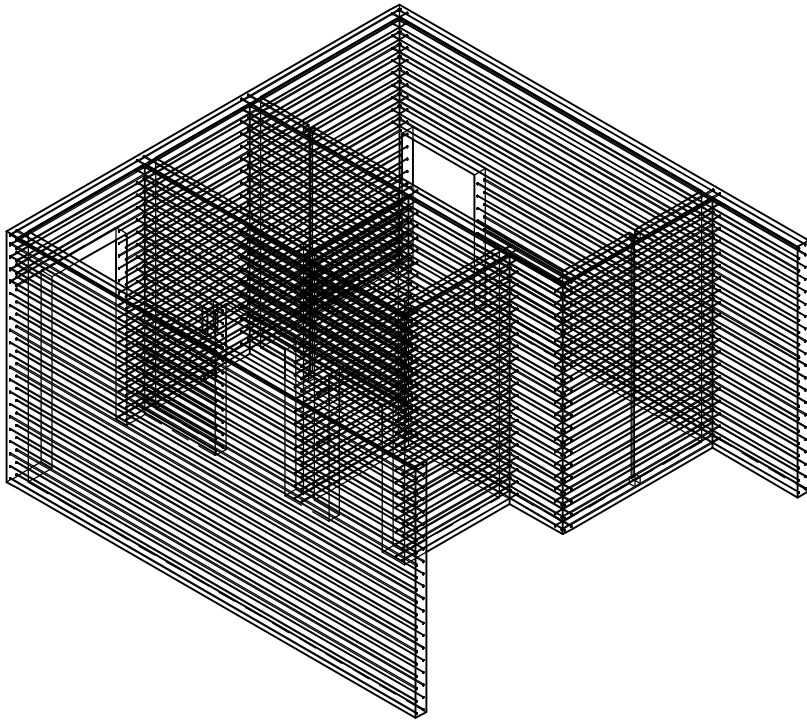
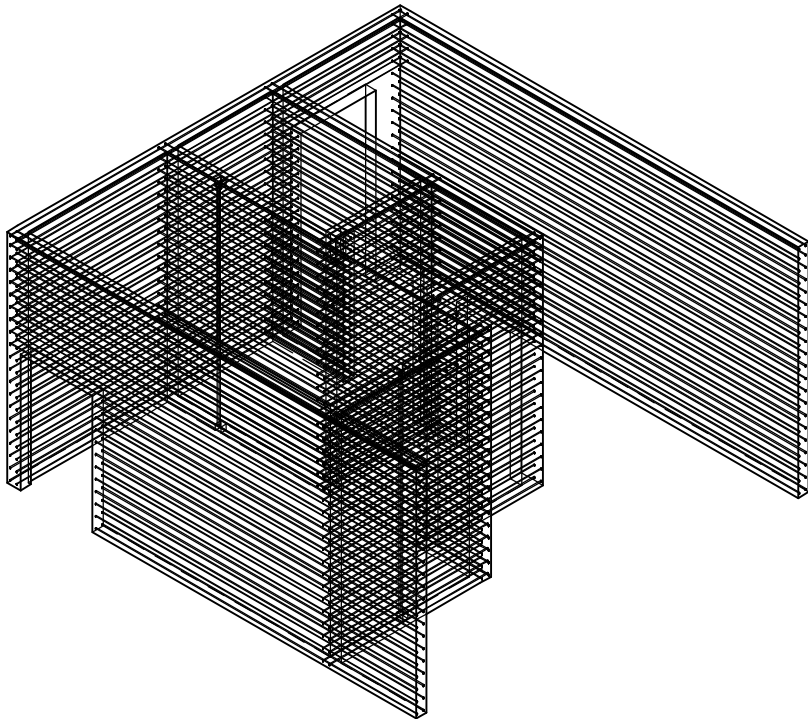

1. Общие указания см. л. 1.
2. Спецификацию см. л. 18

						24-04 - КЖ.3-3.1				
						Строительство жилого комплекса со встроенными помещениями общественного-делового, коммерческого назначения и поликлиническим учреждением по адресу: г. Чита, ул. 1-я Коллективная				
Изм.	Кол.уч.	Лист	№ док.	Подп.	Дата	Жилой дом со встроенными помещениями общественного-делового и коммерческого назначения на первом этаже здания" поз. 2.1.	Стадия	Лист	Листов	
ГИП		Патрушев			09.25		Р	11		
Исполнит.		Шевченко			09.25	Стены 1-го этажа. Схема расположения горизонтальной арматуры				
Н. Контр.		Жукова			09.25					

Согласовано			Взам. инв. №		Подп. и дата		Инв. № подл.	



1. Общие указания см. л. 1.
2. Спецификацию см. л. 18

						24-04 - КЖ.3-3.1			
						Строительство жилого комплекса со встроенными помещениями общественно-делового, коммерческого назначения и поликлиническим учреждением по адресу: г. Чита, ул. 1-я Коллективная			
Изм.	Кол.уч.	Лист	№ док.	Подп.	Дата	Жилой дом со встроенными помещениями общественно-делового и коммерческого назначения на первом этаже здания" поз. 2.1.	Стадия	Лист	Листов
ГИП		Патрушев			09.25		Р	12	
Исполнит.		Шевченко			09.25	Стены 1-го этажа. Горизонтальная арматура. Аксонометрия			
Н. Контр.		Жукова			09.25				

Согласовано					
Взам. инв. №					
Подп. и дата					
Инв. № подл.					

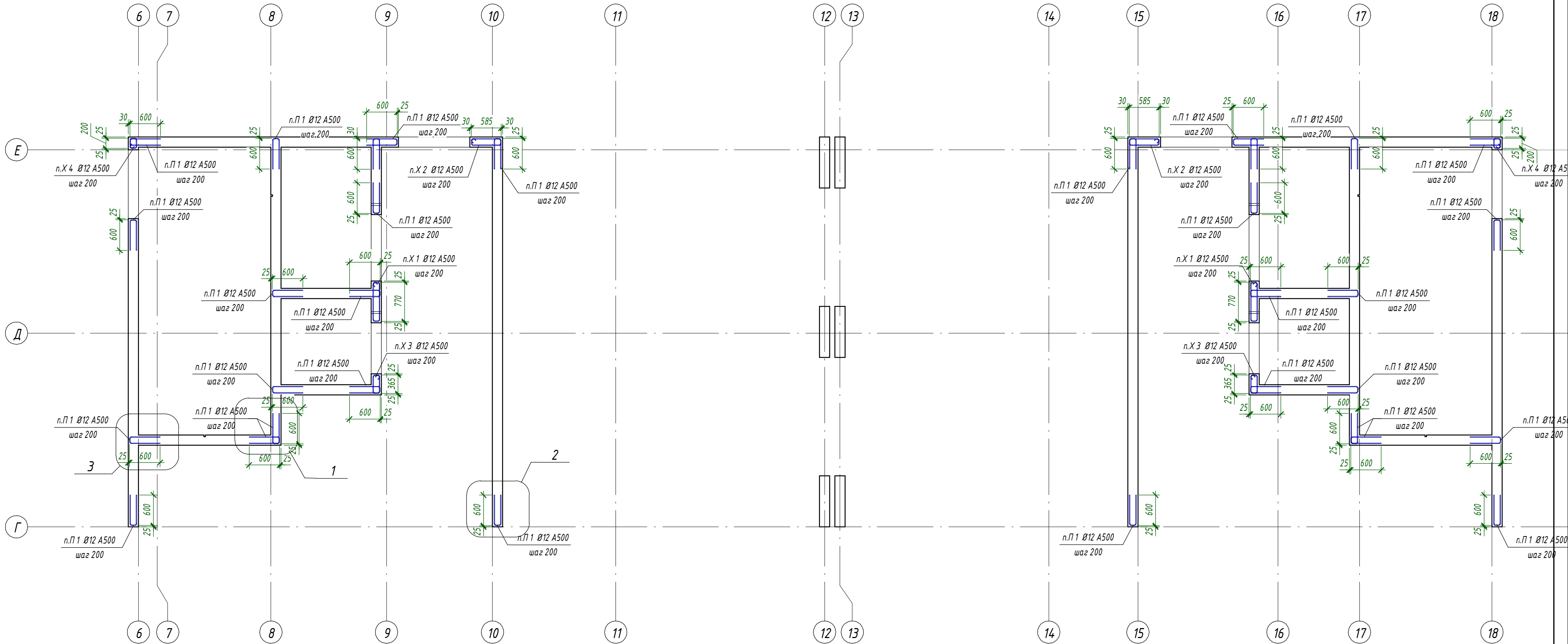



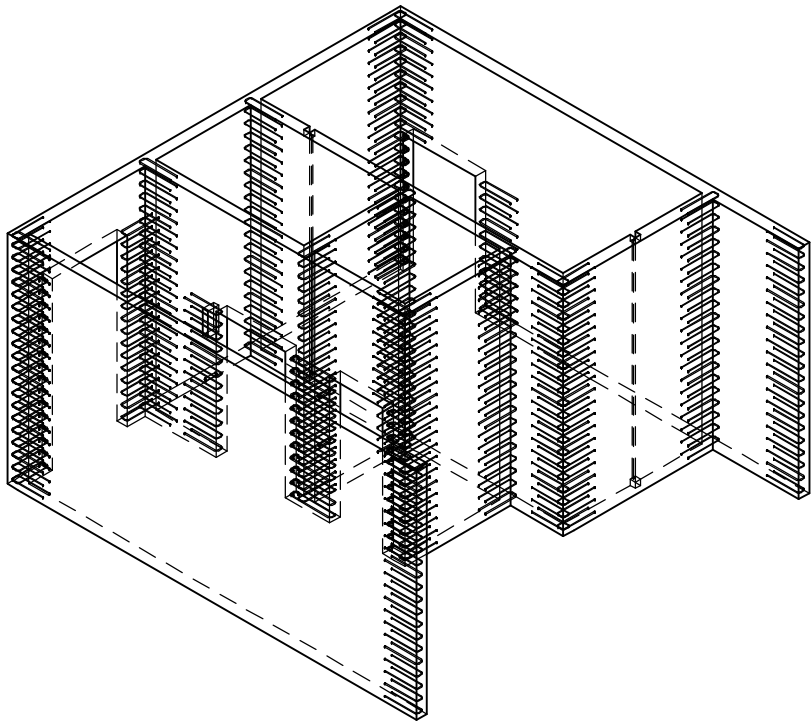
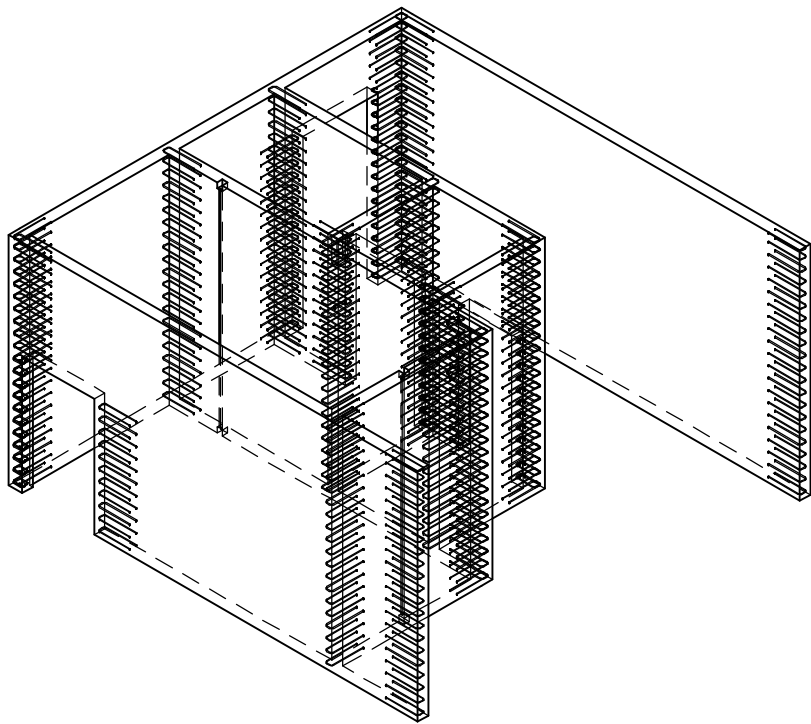

1. Общие указания см. л. 1.
2. Спецификация см. л. 18

						24-04 - КЖ.3-3.1			
						Строительство жилого комплекса со встроенными помещениями общественно-делового, коммерческого назначения и поликлиническим учреждением по адресу: г. Чита, ул. 1-я Коллективная			
Изм.	Кол.уч.	Лист	№ док.	Подп.	Дата				
ГИП		Патрушев		С	09.25	Жилой дом со встроенными помещениями общественно-делового и коммерческого назначения на первом этаже здания" поз. 2.1.	Стадия	Лист	Листов
							Р	13	
Исполнит.	Шевченко			Ш	09.25	Стены 1-го этажа. Пересечения стен, торцевое армирование	КПСК		
Н. Контр.	Жукова			М	09.25				

Согласовано			Взам. инв. №	
Подп. и дата				
Инв. № подл.				



1. Общие указания см. л. 1.
2. Спецификацию см. л. 18

						24-04 - КЖ.3-3.1			
						Строительство жилого комплекса со встроенными помещениями общественно-делового, коммерческого назначения и поликлиническим учреждением по адресу: г. Чита, ул. 1-я Коллективная			
Изм.	Кол.уч.	Лист	№ док.	Подп.	Дата	Жилой дом со встроенными помещениями общественно-делового и коммерческого назначения на певром этаже здания" поз. 2.1.	Стадия	Лист	Листов
ГИП		Патрушев			09.25		Р	14	
Исполнит.		Шевченко			09.25	Стены 1-го этажа. Пересечения стен, торцевое армирование. Аксонометрия			
Н. Контр.		Жукова			09.25				

1 - 1 (11)

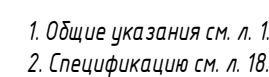
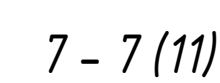
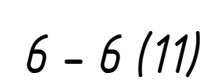
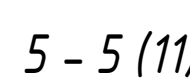
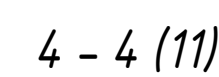
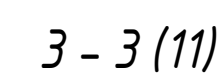
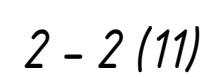

8 - 8 (11)

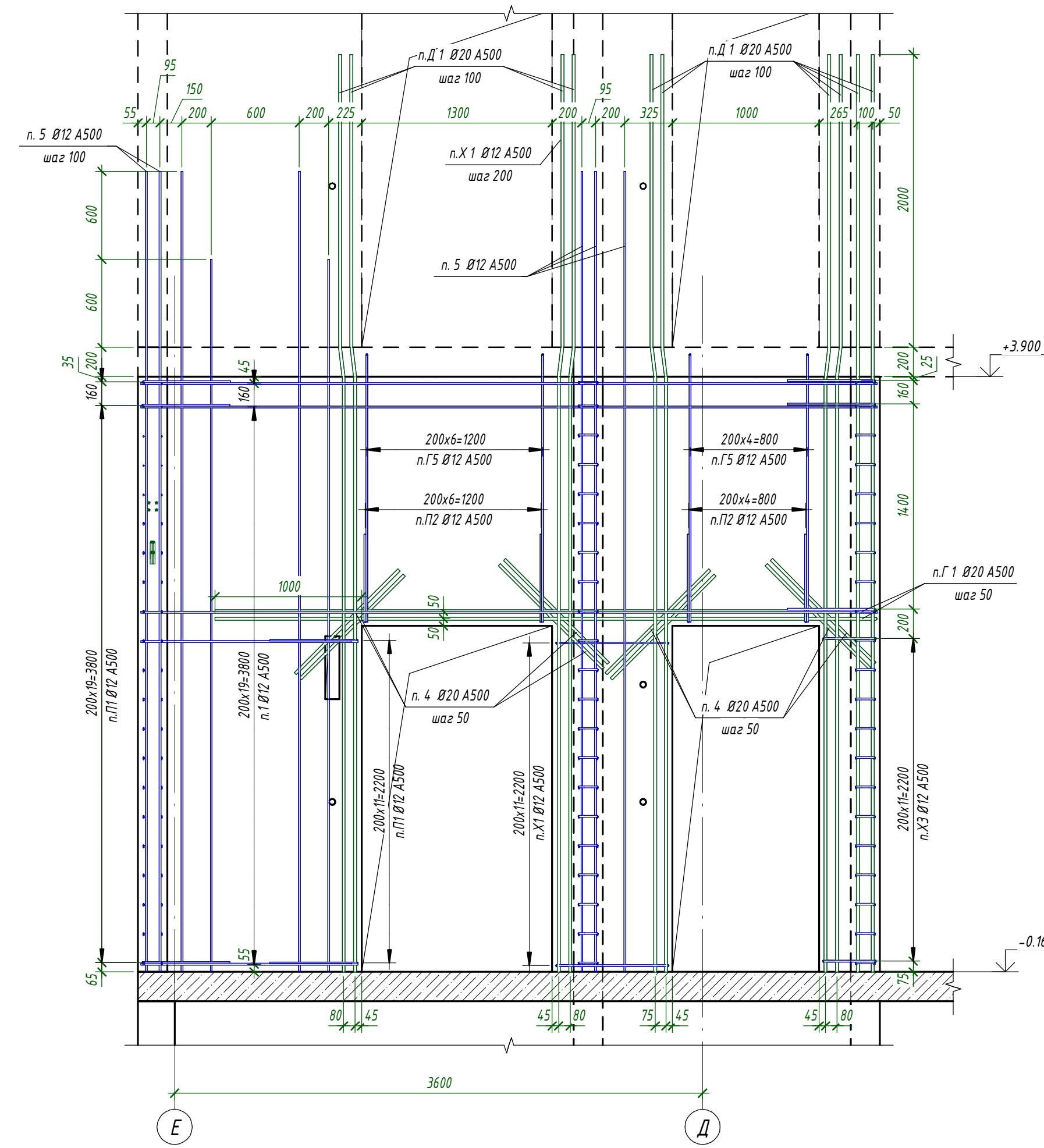

9 - 9 (11)

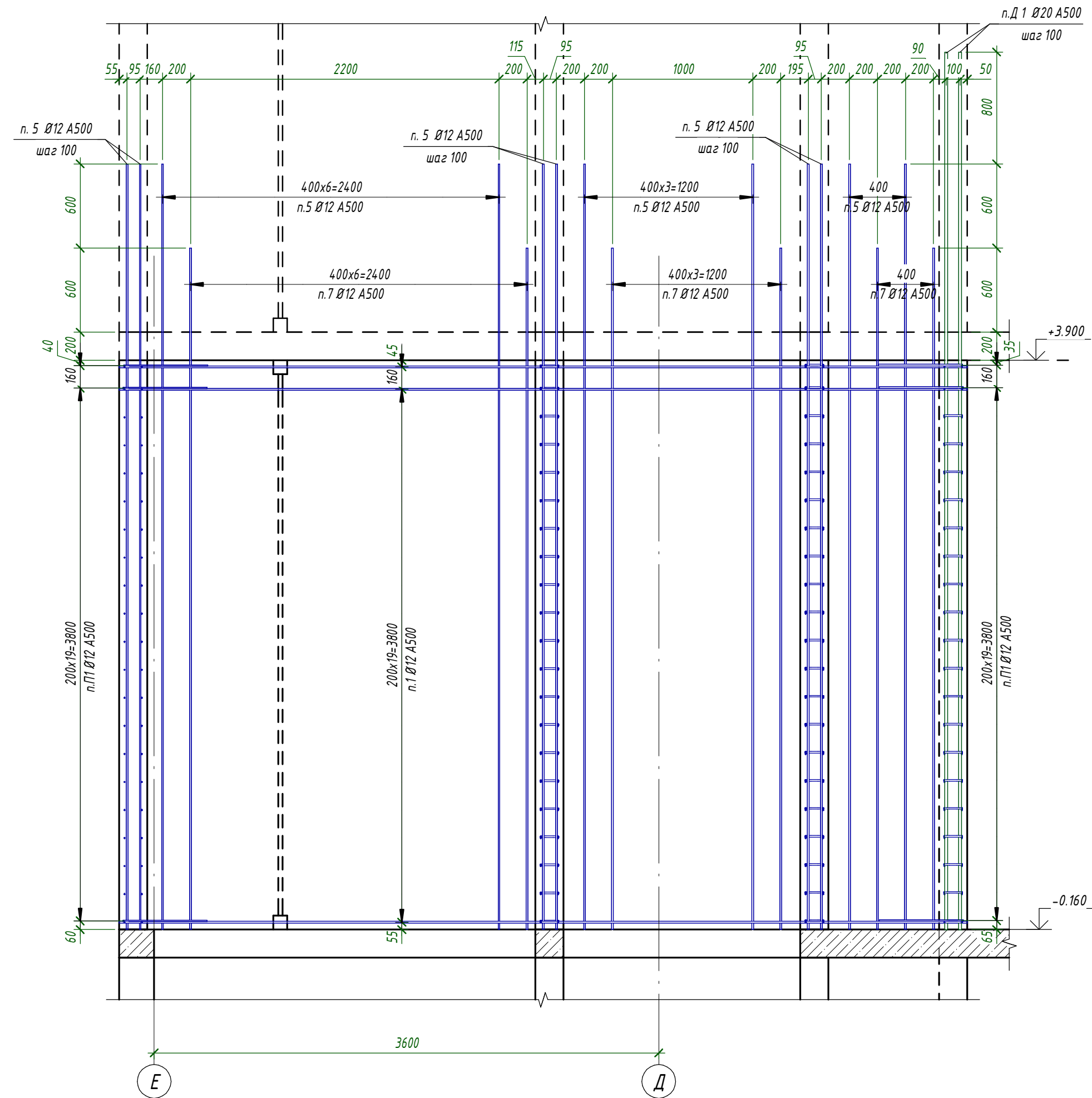

10 - 10 (11)

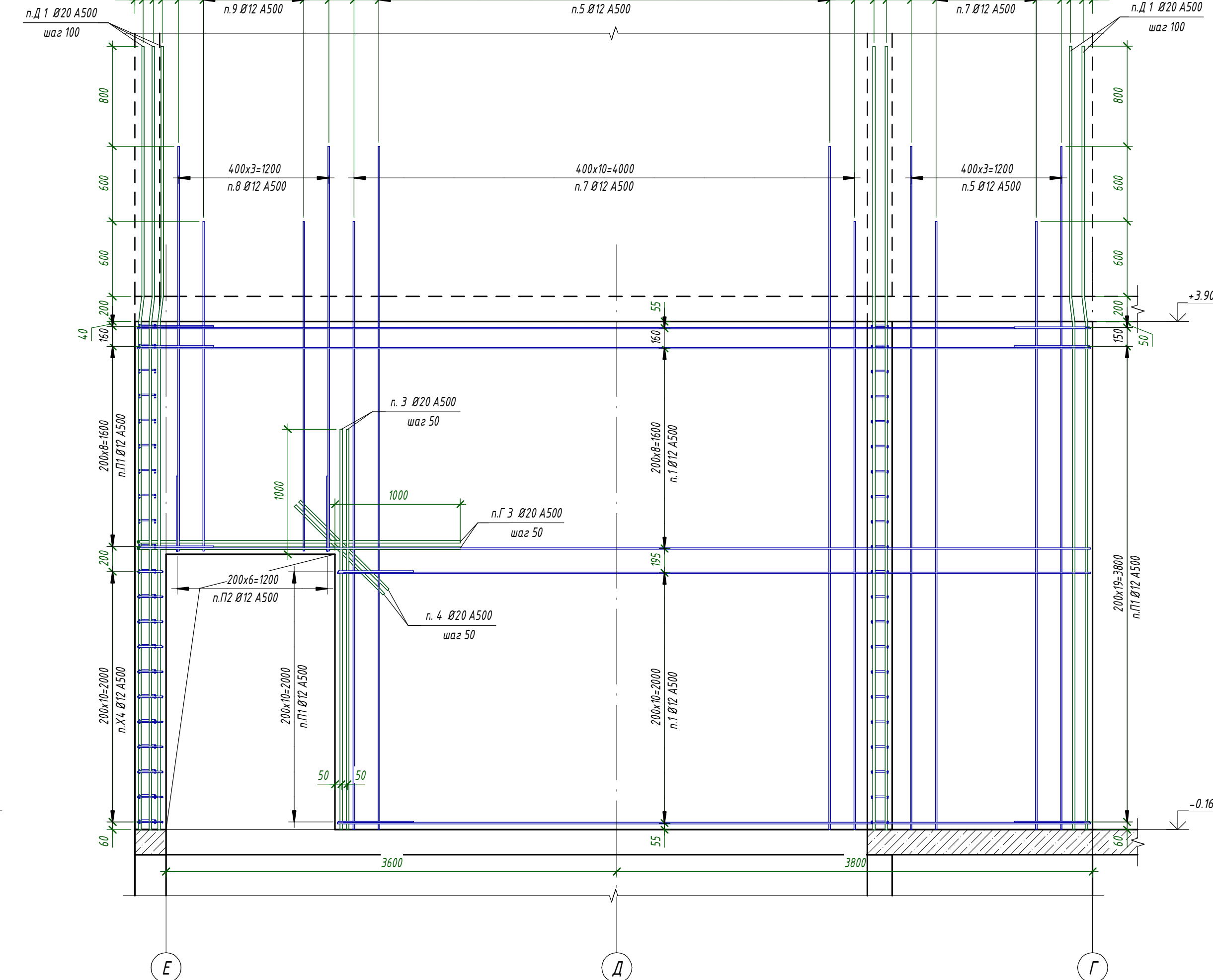

11 - 11 (11)

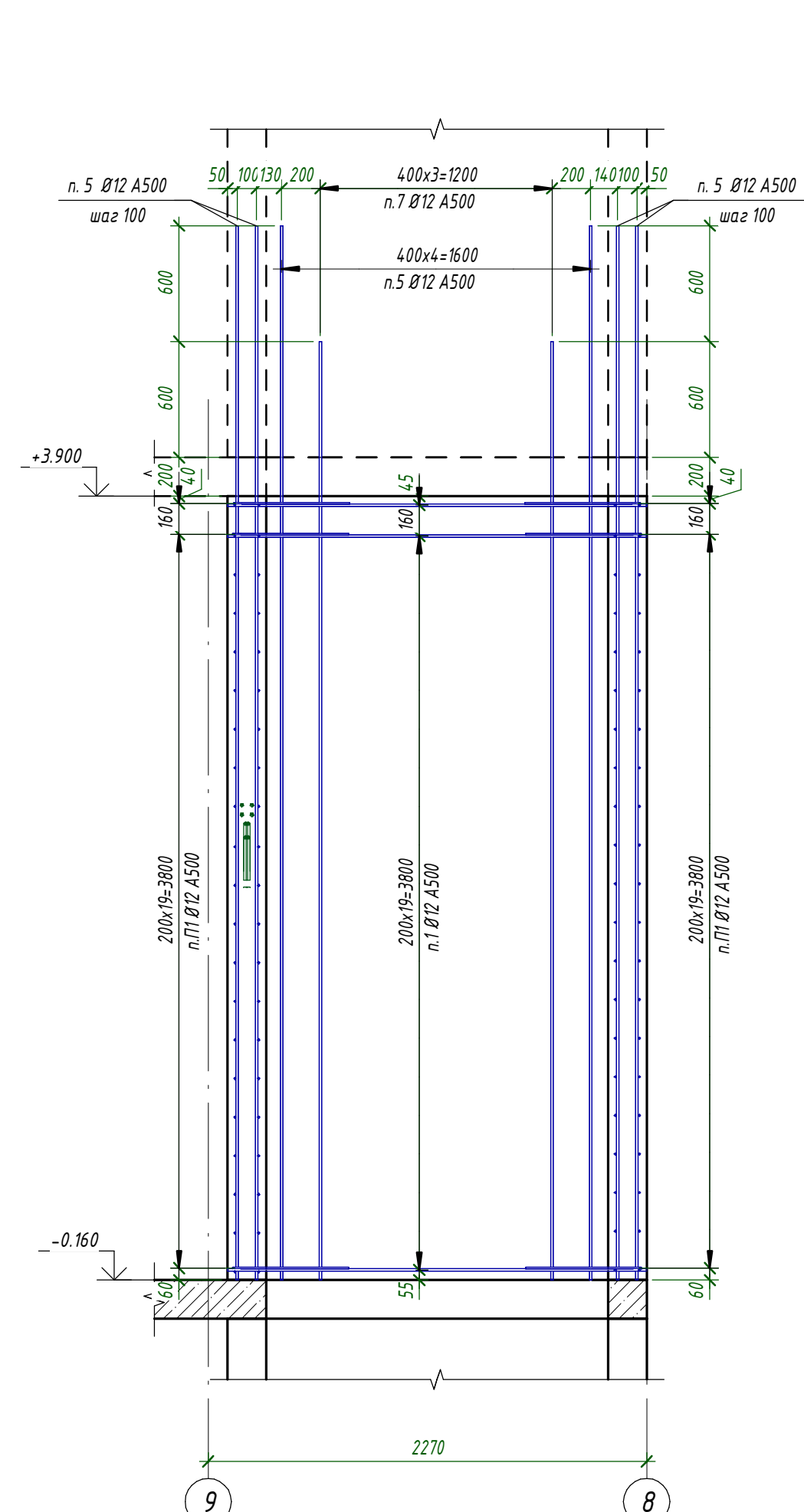

12 - 12 (11)

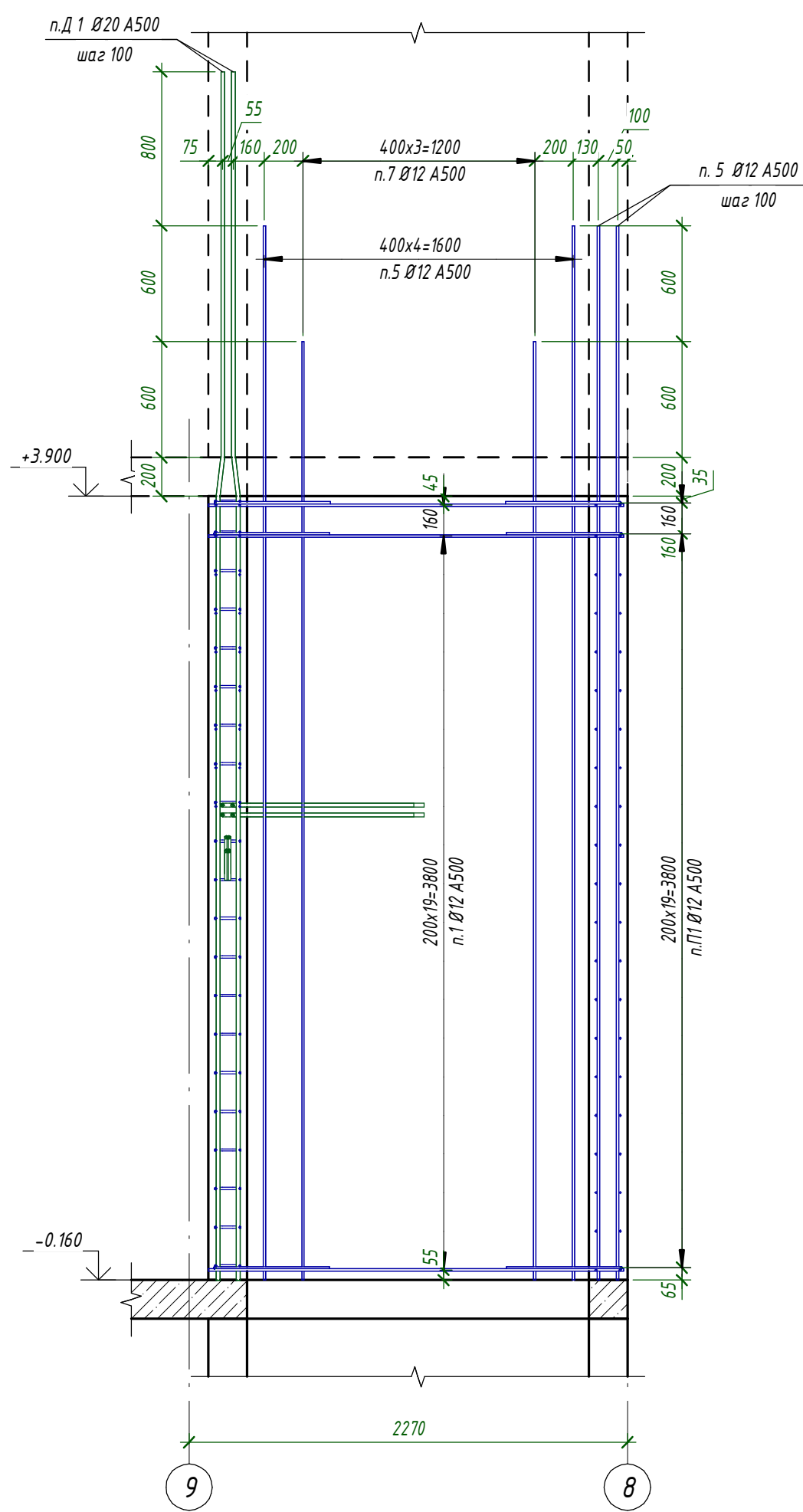

13 - 13 (11)

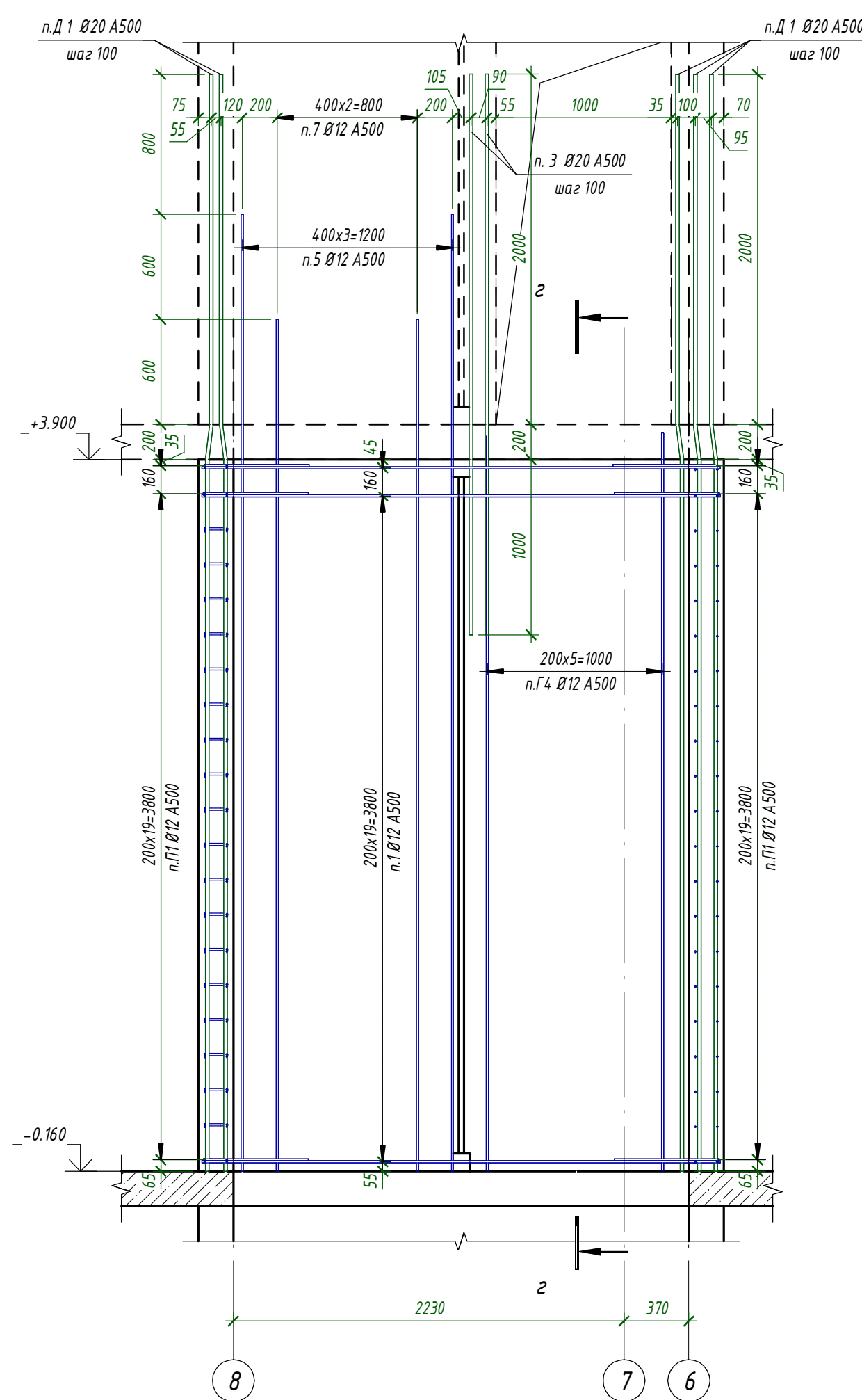

14 - 14 (11)

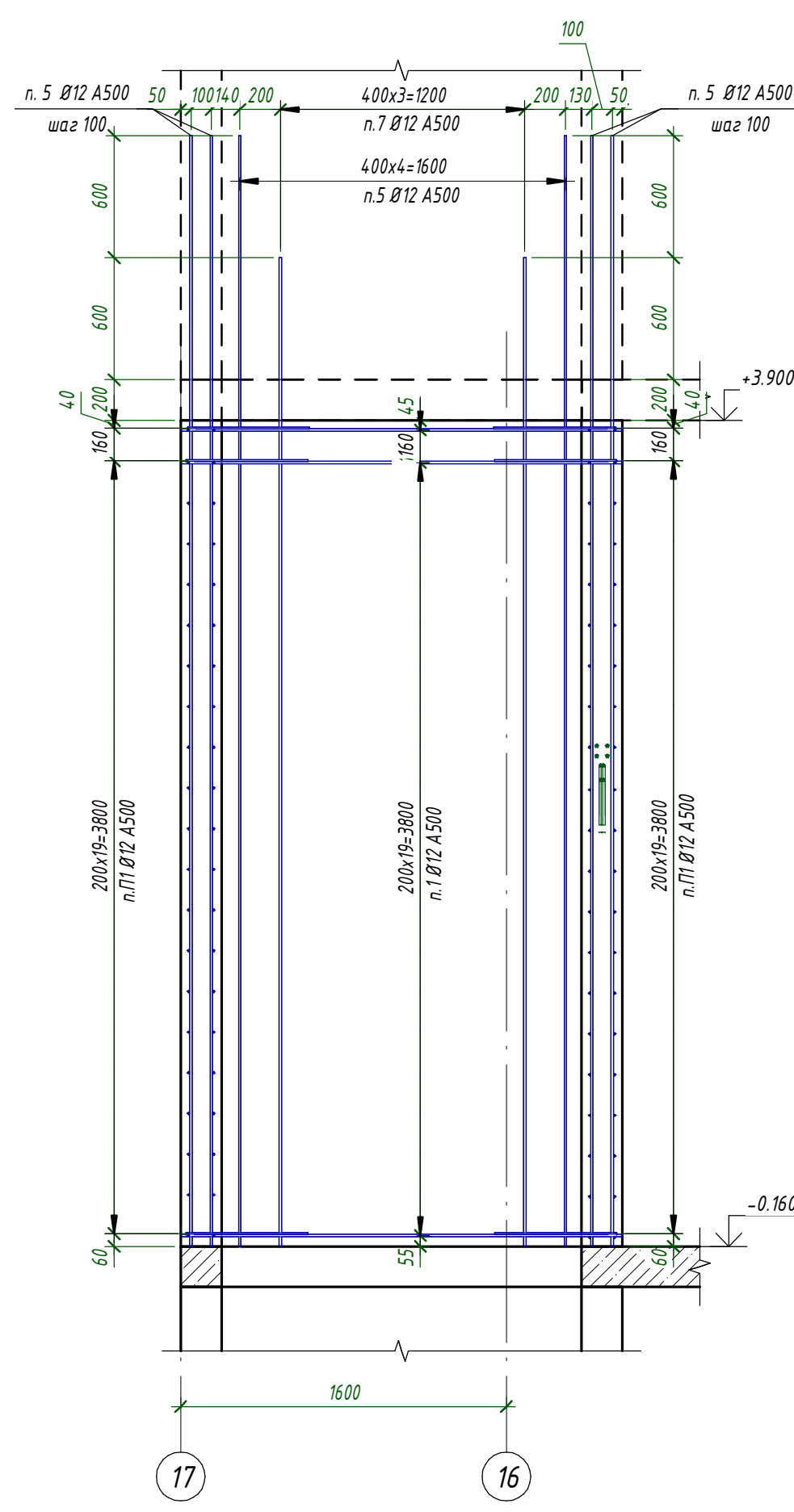

15 - 15 (11)

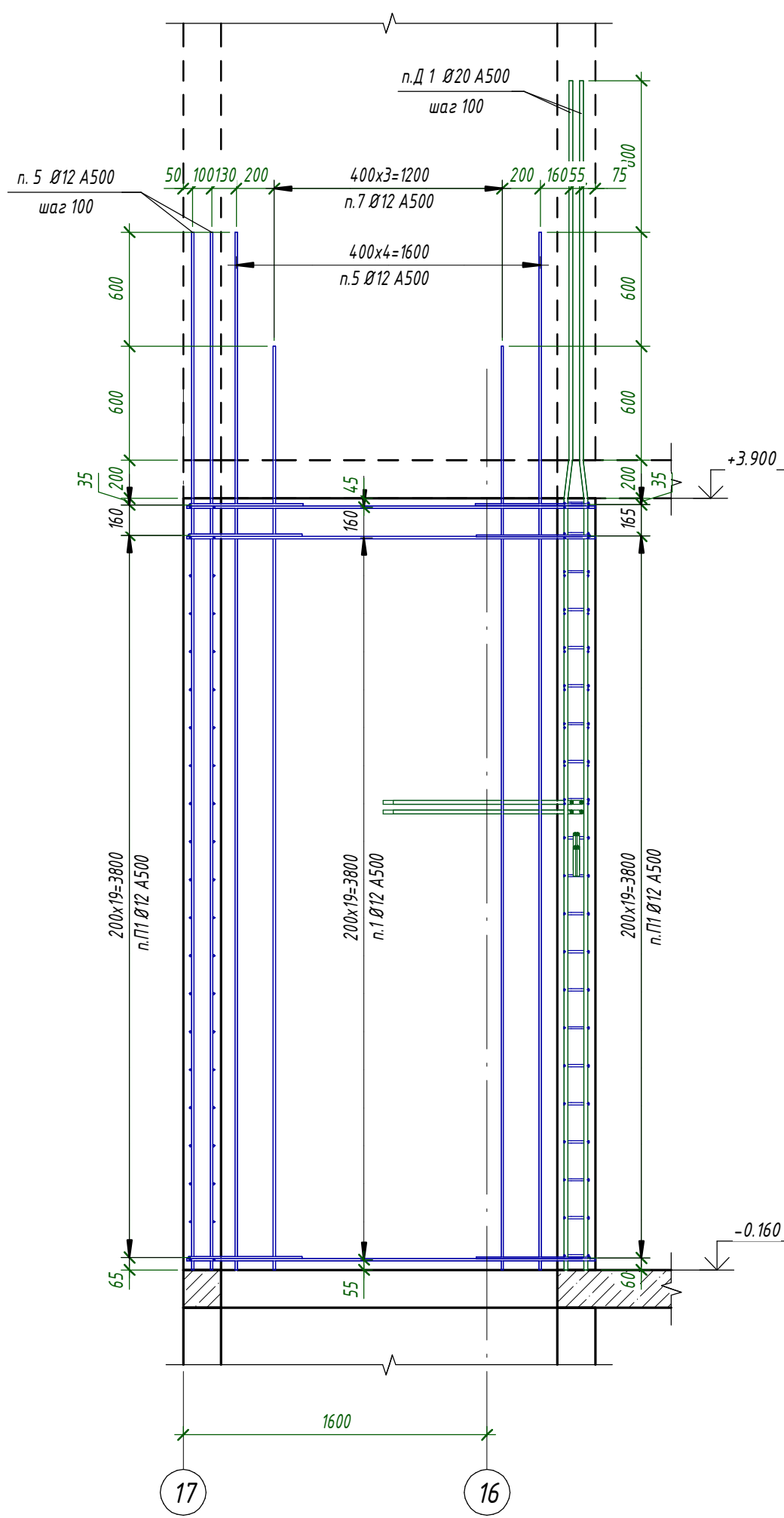

16 - 16 (11)

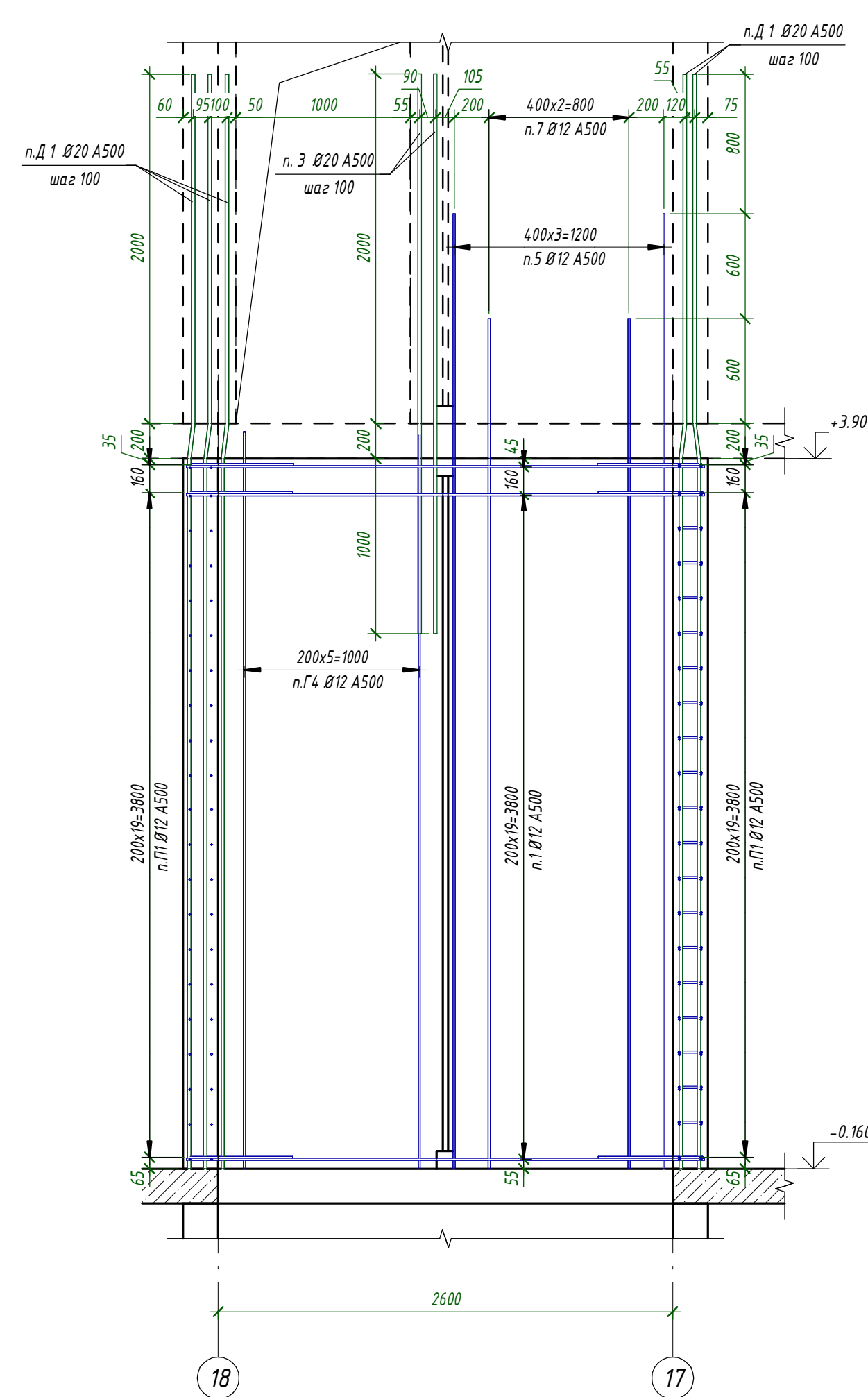

1. Общие указания см. л. 1
2. Спецификация см. л. 18

						24-04 - КЖ-3-3.1			
						Строительство жилого комплекса со встроенными помещениями общественно-делового, коммерческого назначения и поликлиническим учреждением по адресу: г. Чита, ул. 1-я Коллективная			
Изм.	Исполн.	Лист	Изд.	Подп.	Дата	Жилой дом со встроенными помещениями общественно-делового и коммерческого назначения на набран этапе эскиза" поз. 2.1.			
ГМП	Патрушев	1	1		09.25				
Исполнит.	Шефченко	1	1		09.25				
Н. Контр.	Хукова	1	1		09.25				
						Стены 1-го этажа. Развертки			
						КПСК			
						Формат А2х34			

Согласовано				
Взам. инв. №				
Подп. и дата				
Инв. № подл.				

δ - δ (9)

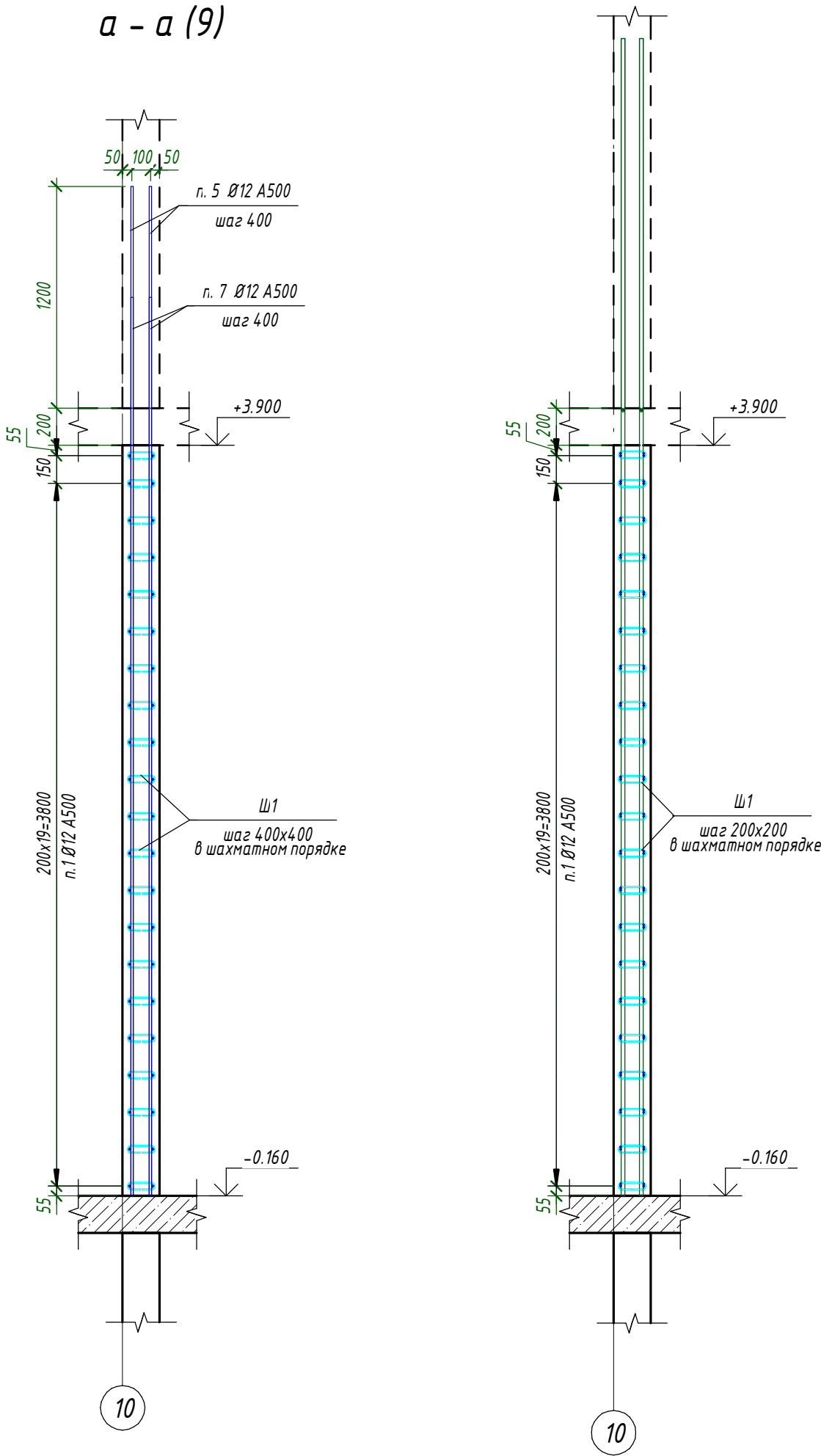

в - в (9)

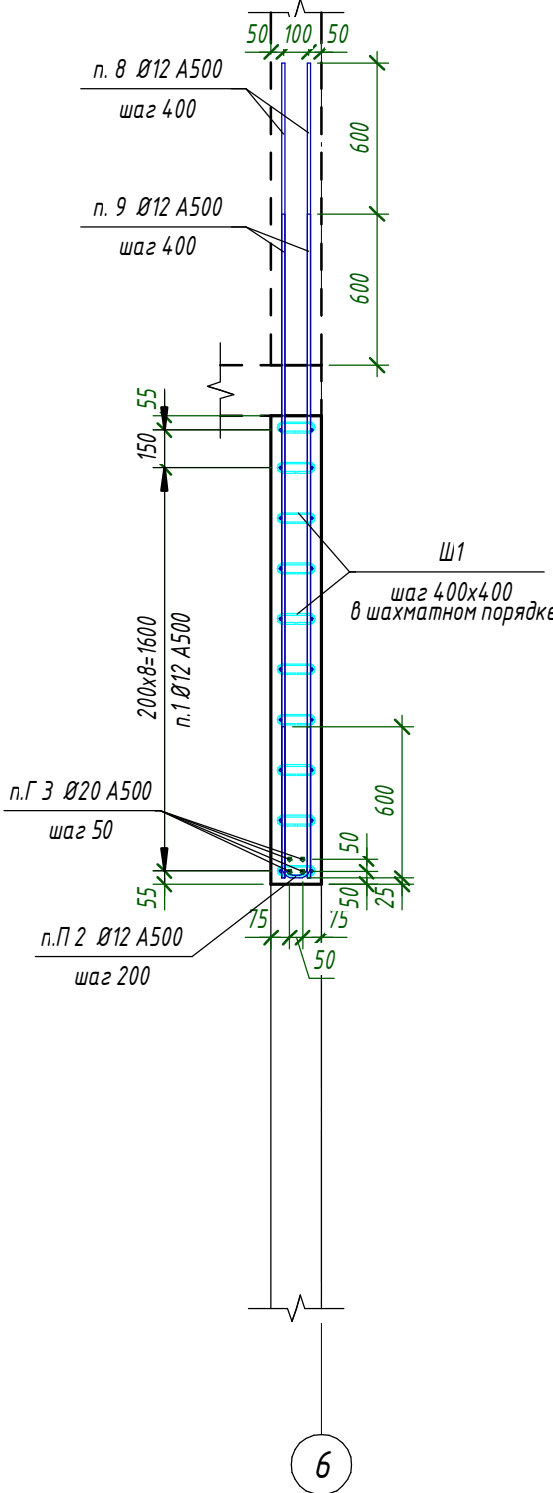

з - з (9)

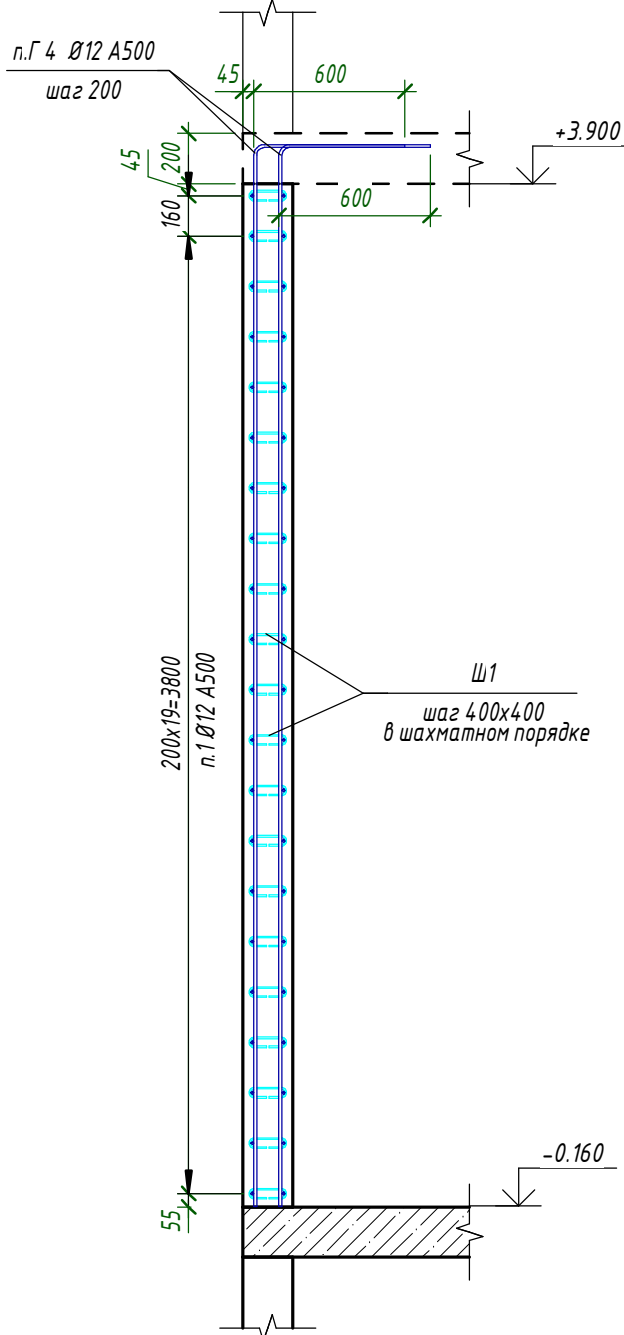

1
13

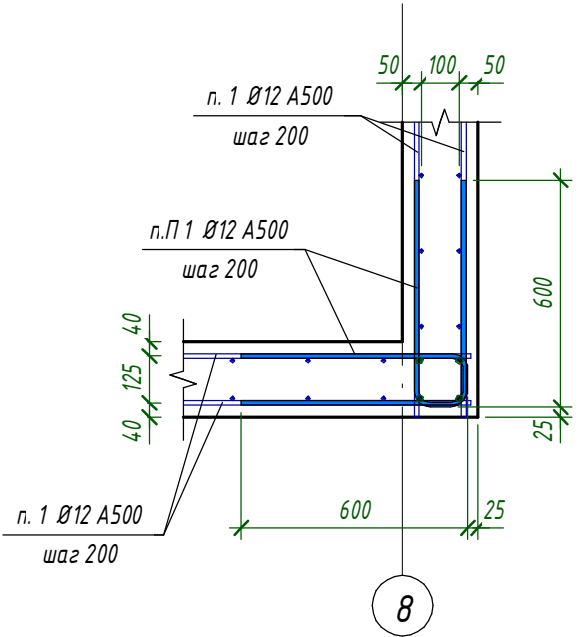

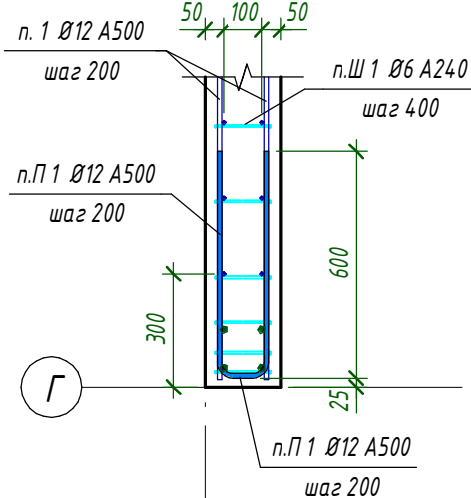

2
13

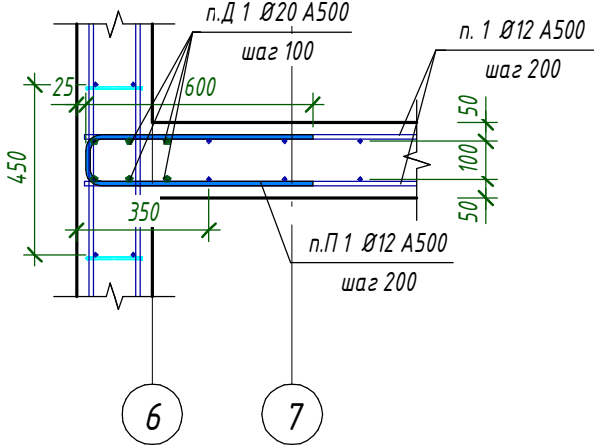

3
13



1. Общие указания см. л. 1.
2. Спецификацию см. л. 18.

						24-04 - КЖ.3-3.1			
						Строительство жилого комплекса со встроенными помещениями общественно-делового, коммерческого назначения и поликлиническим учреждением по адресу: г. Чита, ул. 1-я Коллективная			
Изм.	Кол.уч.	Лист	№ док.	Подп.	Дата	Жилой дом со встроенными помещениями общественно-делового и коммерческого назначения на первом этаже здания" поз. 2.1.	Стадия	Лист	Листов
ГИП		Патрушев		С	09.25		Р	17	
Исполнит.		Шевченко			09.25	Стены 1-го этажа. Сечения. Узлы			
Н. Контр.		Жукова			09.25				

Согласовано

Взам. инв. №

Подп. и дата

Инв. № подл.



Спецификация к схеме армирования стет 1-го этажа									
Поз.	Обозначение	Наименование	Кол.	Масса ед,кг	Приме- чание				
Детали									
1	ГОСТ 34028-2016	Ø 12 А500 Lобщ(мм)	3246.4 8	0.888	2882.92				
3	ГОСТ 34028-2016	Ø 20 А500 L = 3200	16	7.9	126.4				
4	ГОСТ 34028-2016	Ø 20 А500 L = 1000	56	2.47	138.32				
5	ГОСТ 34028-2016	Ø 12 А500 L = 5460	332	4.85	1610.2				
6	ГОСТ 34028-2016	Ø 12 А500 L = 5135	28	4.56	127.68				
7	ГОСТ 34028-2016	Ø 12 А500 L = 4860	268	4.32	1157.76				
8	ГОСТ 34028-2016	Ø 12 А500 L = 3235	16	2.88	46.08				
9	ГОСТ 34028-2016	Ø 12 А500 L = 2635	12	2.34	28.08				
10	ГОСТ 34028-2016	Ø 12 А500 L = 2010	28	1.79	50.12				
Г1	ГОСТ 34028-2016	Ø 20 А500 L = 5455	8	13.46	107.68				
Г2	ГОСТ 34028-2016	Ø 20 А500 L = 4205	8	10.37	82.96				
Г3	ГОСТ 34028-2016	Ø 20 А500 L = 3520	8	8.69	69.52				
Г4	ГОСТ 34028-2016	Ø 12 А500 L = 4790	24	4.26	102.24				
Г5	ГОСТ 34028-2016	Ø 12 А500 L = 2405	48	2.14	102.72				
Д1	ГОСТ 34028-2016	Ø 20 А500 L = 6260	112	15.44	1729.28				
П1	ГОСТ 34028-2016	Ø 12 А500 L = 1280	672	1.14	766.08				
П2	ГОСТ 34028-2016	Ø 12 А500 L = 1255	52	1.12	58.24				
Х1	ГОСТ 34028-2016	Ø 12 А500 L = 1870	24	1.67	40.08				
Х2	ГОСТ 34028-2016	Ø 12 А500 L = 1500	32	1.34	42.88				
Х3	ГОСТ 34028-2016	Ø 12 А500 L = 1060	24	0.95	22.8				
Х4	ГОСТ 34028-2016	Ø 12 А500 L = 730	22	0.65	14.3				
Ш1	ГОСТ 34028-2016	Ø 6 А240 L = 315	2786	0.07	195.02				
Материалы									
Сстм-1.1	ГОСТ 26633-2015	Бетон В25			58.36 м³				

Ведомость расхода стали						
Марка элемента	Изделия арматурные					
	Арматура класса					Всего
	А240		А500			
	ГОСТ 34028-2016		ГОСТ 34028-2016			
	Ø6	Итого	Ø12	Ø20	Итого	
Сстм-1.1	195.02	195.02	7052.18	2254.16	9306.34	9501.36
	195.02	195.02	7052.18	2254.16	9306.34	9501.36

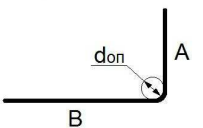
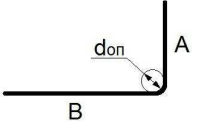
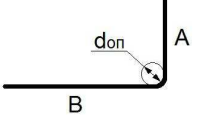
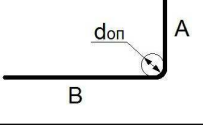
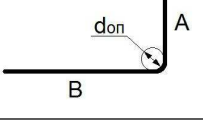
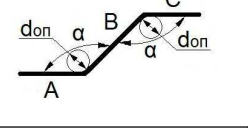
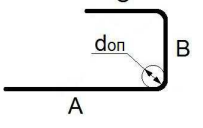
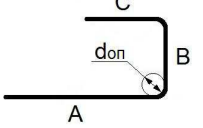
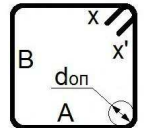
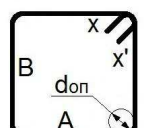
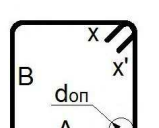
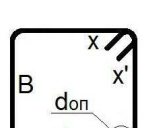
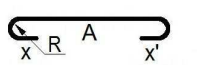
Ведомость деталей

Поз.	Эскиз
Г 1	
Г 2	
Г 3	
Г 4	
Г 5	
Д 1	
П 1	
П 2	
Х 1	
Х 2	
Х 3	
Х 4	
Ш 1	

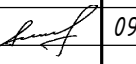
1. Общие данные см. л. 1

Изм.	Кол.уч.	Лист	№ док.	Подп.	Дата
ГИП		Патрушев			09.25
Исполнит.		Шевченко			09.25
Н. Контр.		Жукова			09.25

24-04 - КЖ.3-3.1

Строительство жилого комплекса со встроенными помещениями общественно-делового, коммерческого назначения и поликлиническим учреждением по адресу: г. Чита, ул. 1-я Коллективная

Жилой дом со встроенными помещениями общественно-делового и коммерческого назначения на первом этаже здания" поз. 2.1.

Стены 1-го этажа. Спецификация арматуры стен

Стадия	Лист	Листов
Р	18	



КПСК

Формат А2А

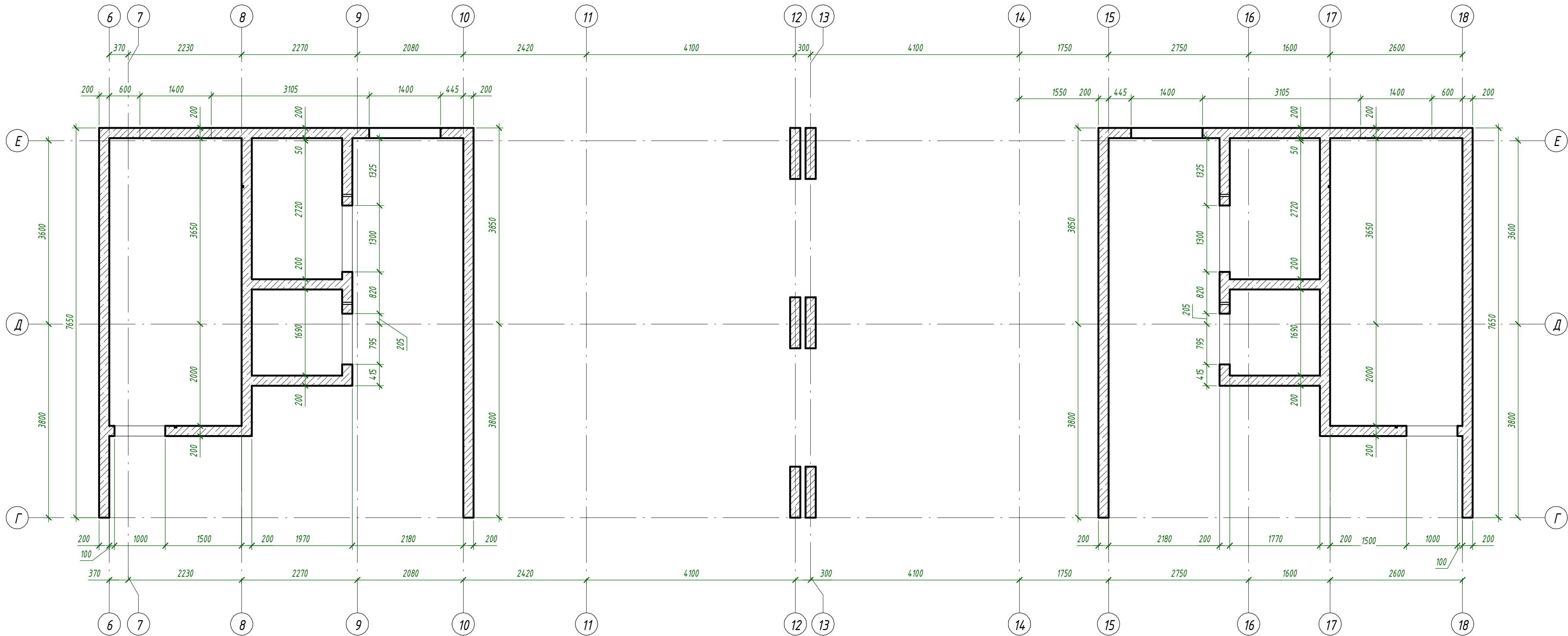
Согласовано	
Взам. инв. №	
Подп. и дата	
Инв. № подл.	



1. Общие указания см. л. 1.
2. Аксонометрия см. л. 26
3. Армирование см. л. 29...38

						24-04 - КЖ.3-3.1			
						Строительство жилого комплекса со встроенными помещениями общественно-делового, коммерческого назначения и поликлиническим учреждением по адресу: г. Чита, ул. 1-я Коллективная			
Изм.	Кол.уч.	Лист	№ док.	Подп.	Дата	Жилой дом со встроенными помещениями общественно-делового и коммерческого назначения на первом этаже здания" поз. 2.1.	Стадия	Лист	Листов
ГИП		Патрушев		С	09.25		Р	22	
Исполнит.		Шевченко			09.25	Стены 2...7-го этажей. Опалубочный чертёж			
Н. Контр.		Жукова			09.25				

Согласовано					
Взам. инв. №					
Подп. и дата					
Инв. № подл.					

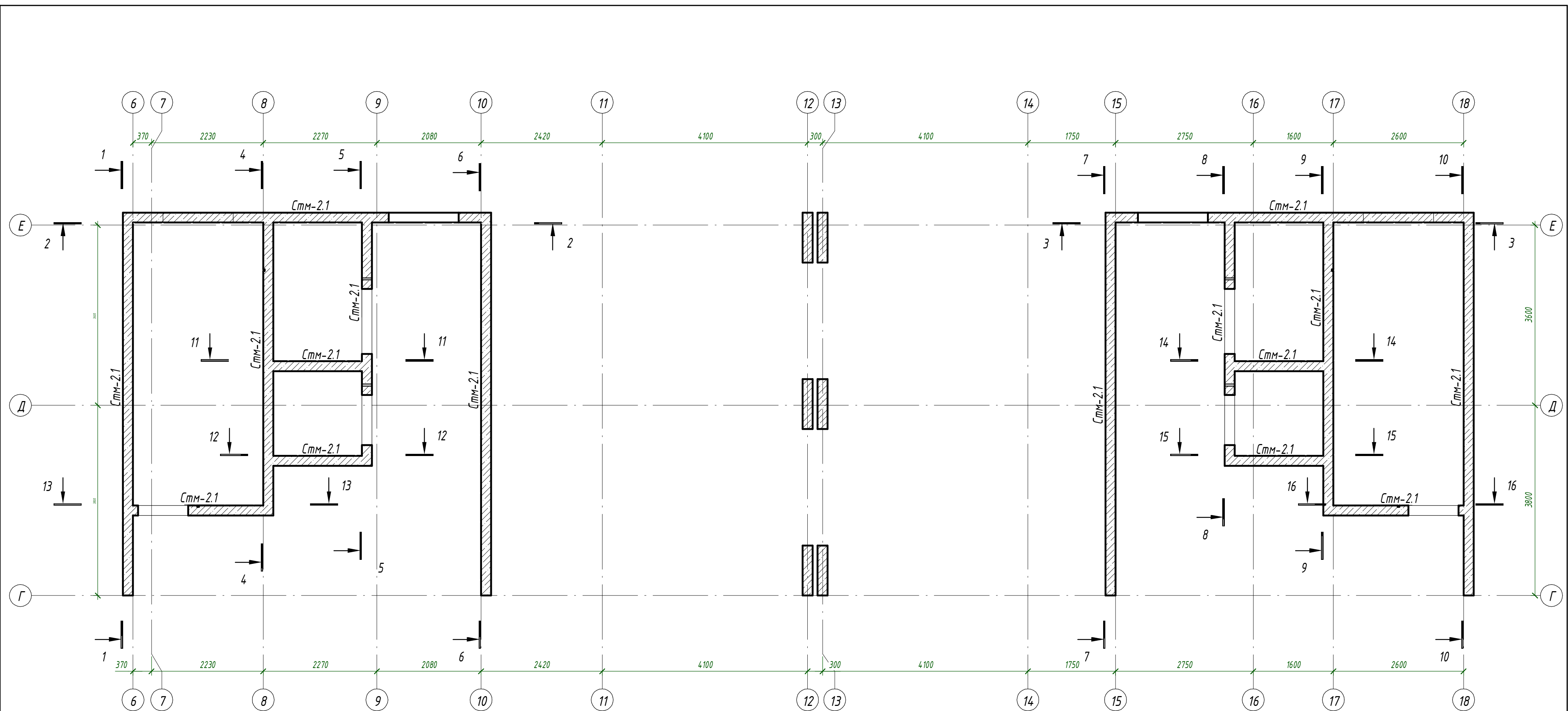





Ведомость материалов стен				
		Материалы		
Стм-2.1	ГОСТ 26633-2015	Бетон В25		39.22 м³
39.22				

1. Общие указания см. л. 1.
2. Аксонометрия см. л. 26.
3. Армирование см. л. 29...38

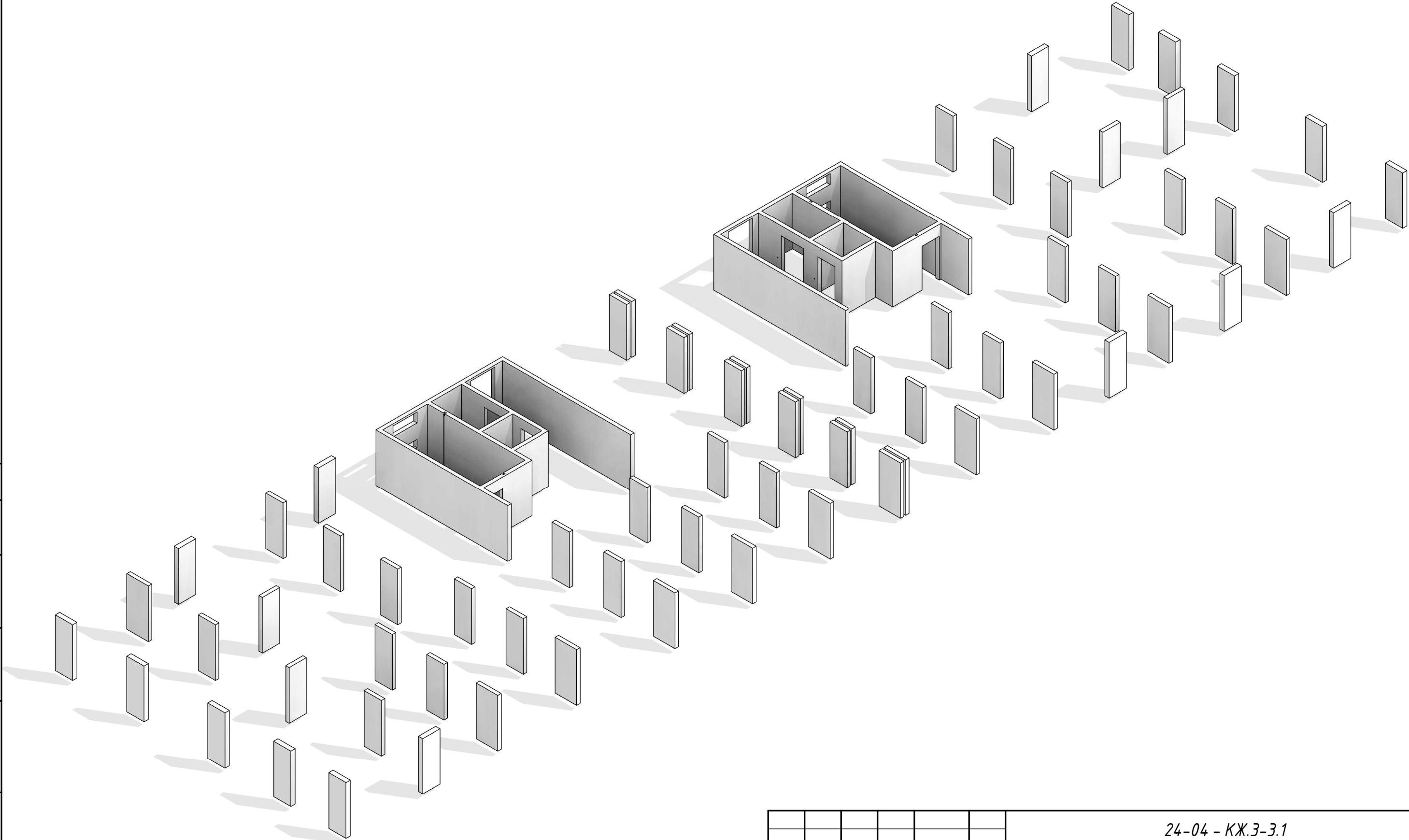
						24-04 - КЖ.3-3.1				
						Строительство жилого комплекса со встроенными помещениями общественно-делового, коммерческого назначения и поликлиническим учреждением по адресу: г. Чита, ул. 1-я Коллективная				
Изм.	Кол.уч.	Лист	№ док.	Подп.	Дата		Стадия	Лист	Листов	
ГИП		Патрушев		С	09.25	Жилой дом со встроенными помещениями общественно-делового и коммерческого назначения на первом этаже здания" поз. 2.1.	Р	23		
Исполнит.		Шевченко			09.25					
Н. Контр.		Жукова		Меня	09.25	Стены 2...7-го этажей. Маркировочный план	КПСК			

Согласовано			
Взам. инв. №			
Подп. и дата			
Инв. № подл.			



						24-04 - КЖ.3-3.1			
						Строительство жилого комплекса со встроенными помещениями общественно-делового, коммерческого назначения и поликлиническим учреждением по адресу: г. Чита, ул. 1-я Коллективная			
Изм.	Кол.уч.	Лист	№ док.	Подп.	Дата	Жилой дом со встроенными помещениями общественно-делового и коммерческого назначения на первом этаже здания" поз. 2.1.	Стадия	Лист	Листов
ГИП		Патрушев			09.25		Р	26	
Исполнит.		Шевченко			09.25	Стены 2...7-го этажей. Аксонометрия			
Н. Контр.		Жукова			09.25				

Создана	
Взам инв. №	
Подп. и дата	
Инв. № подл.	

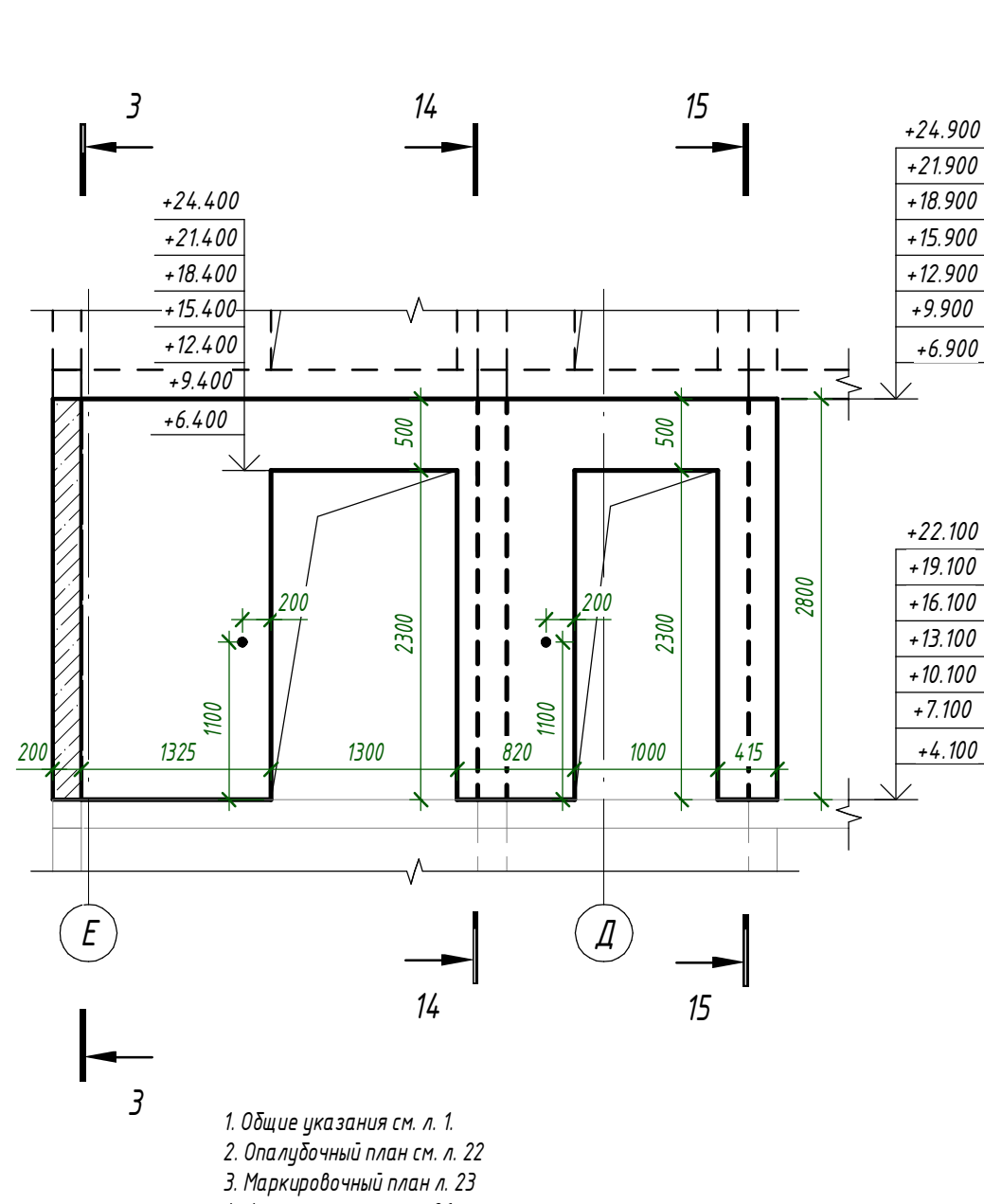
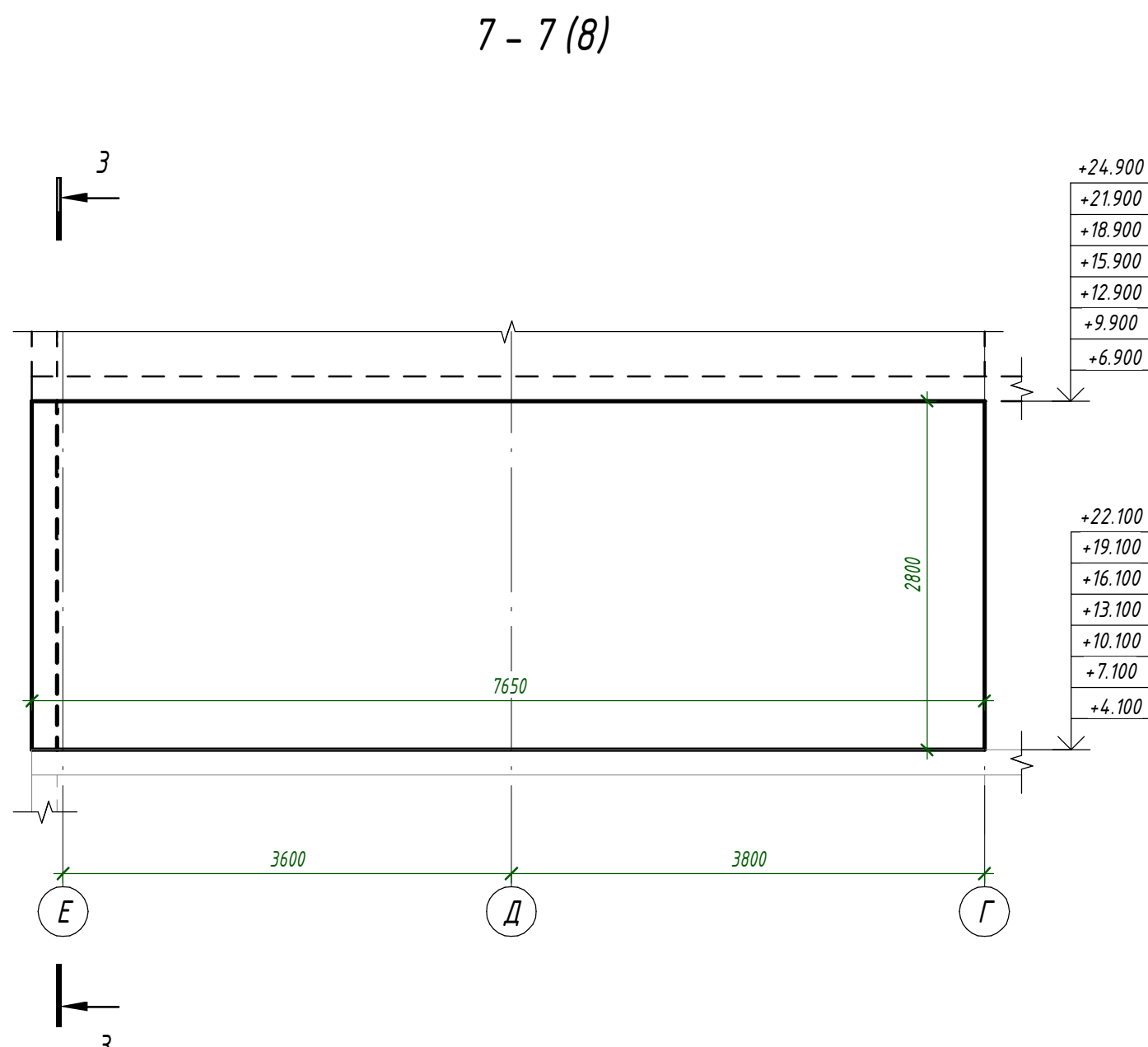
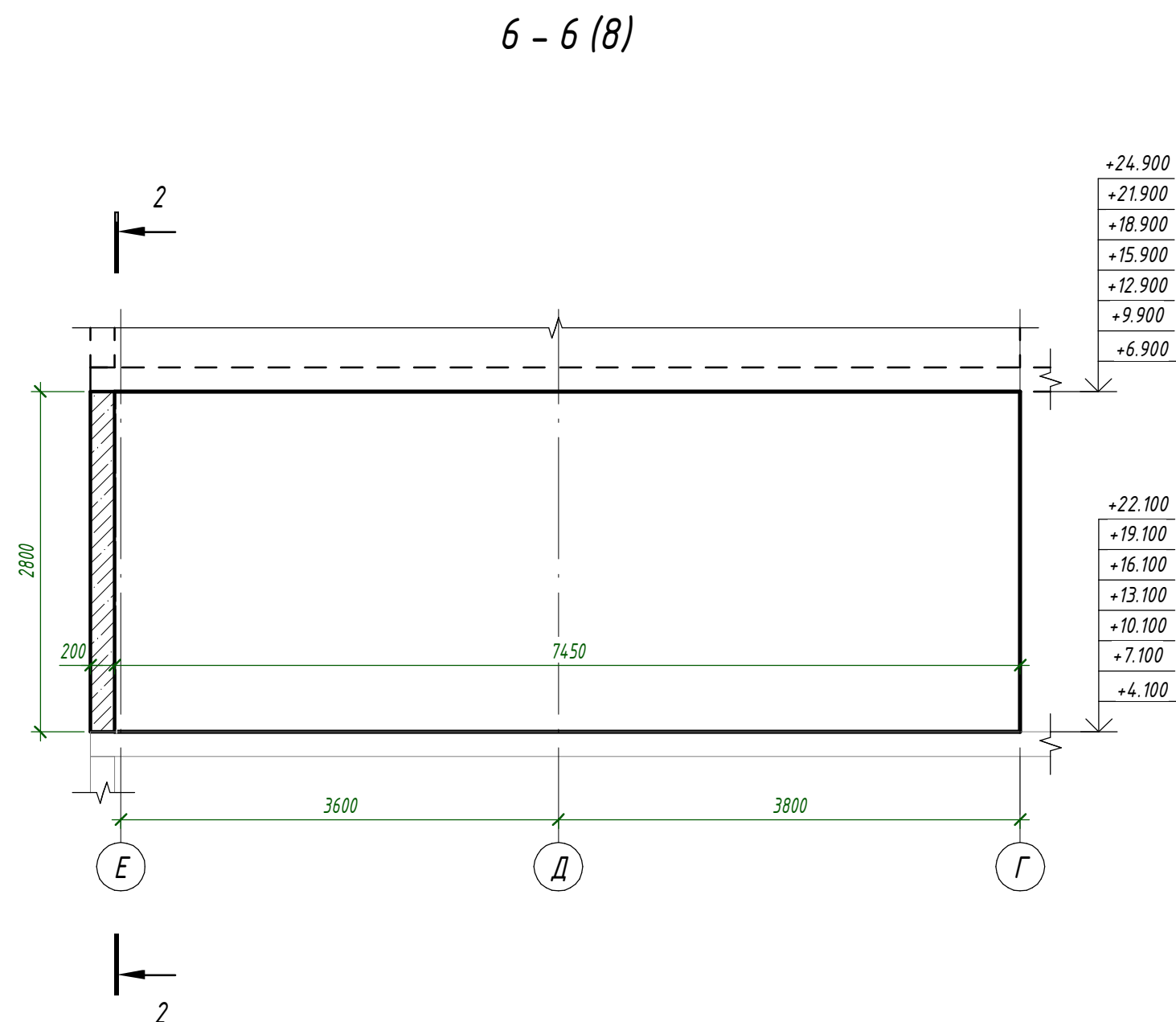
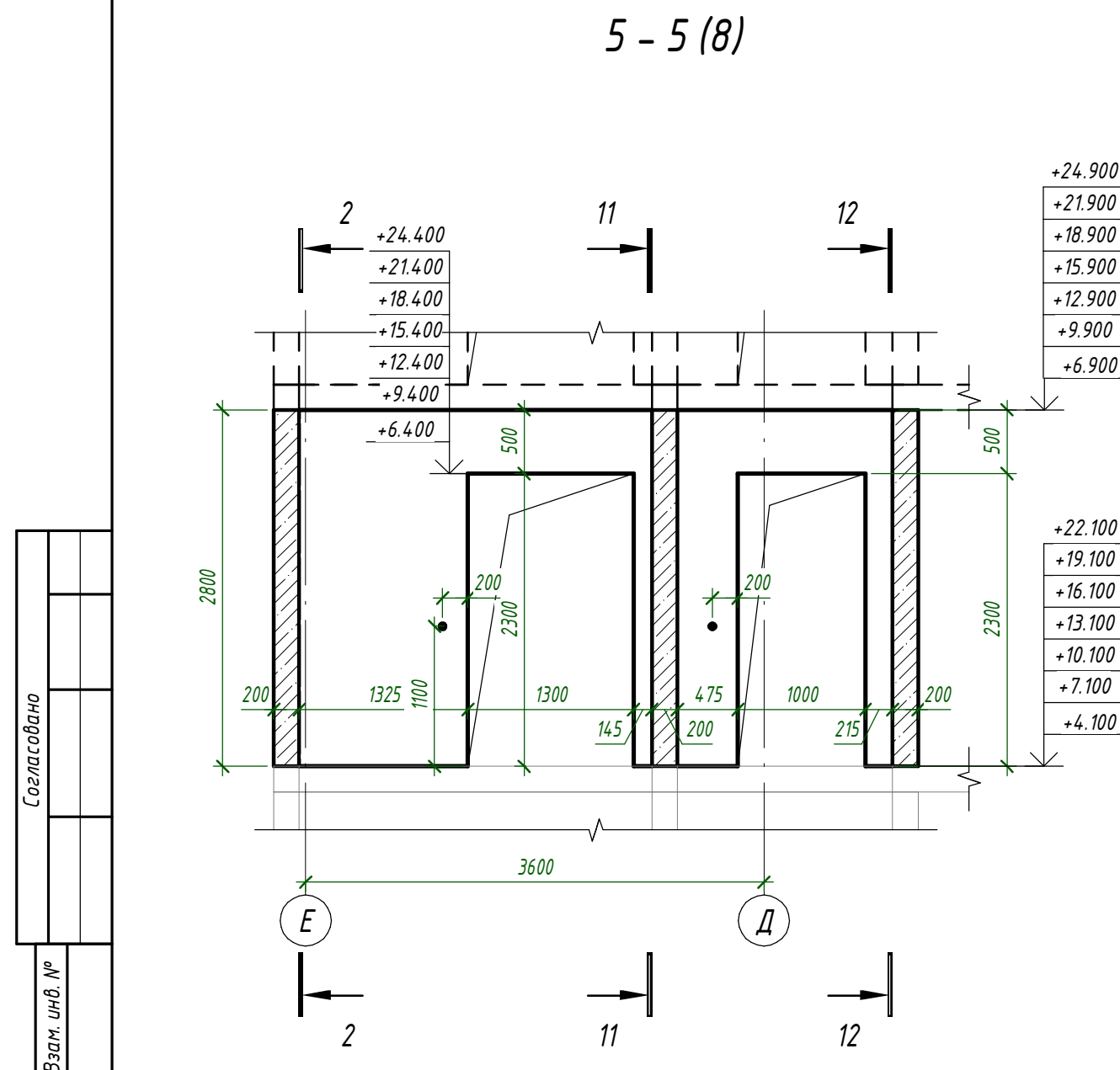
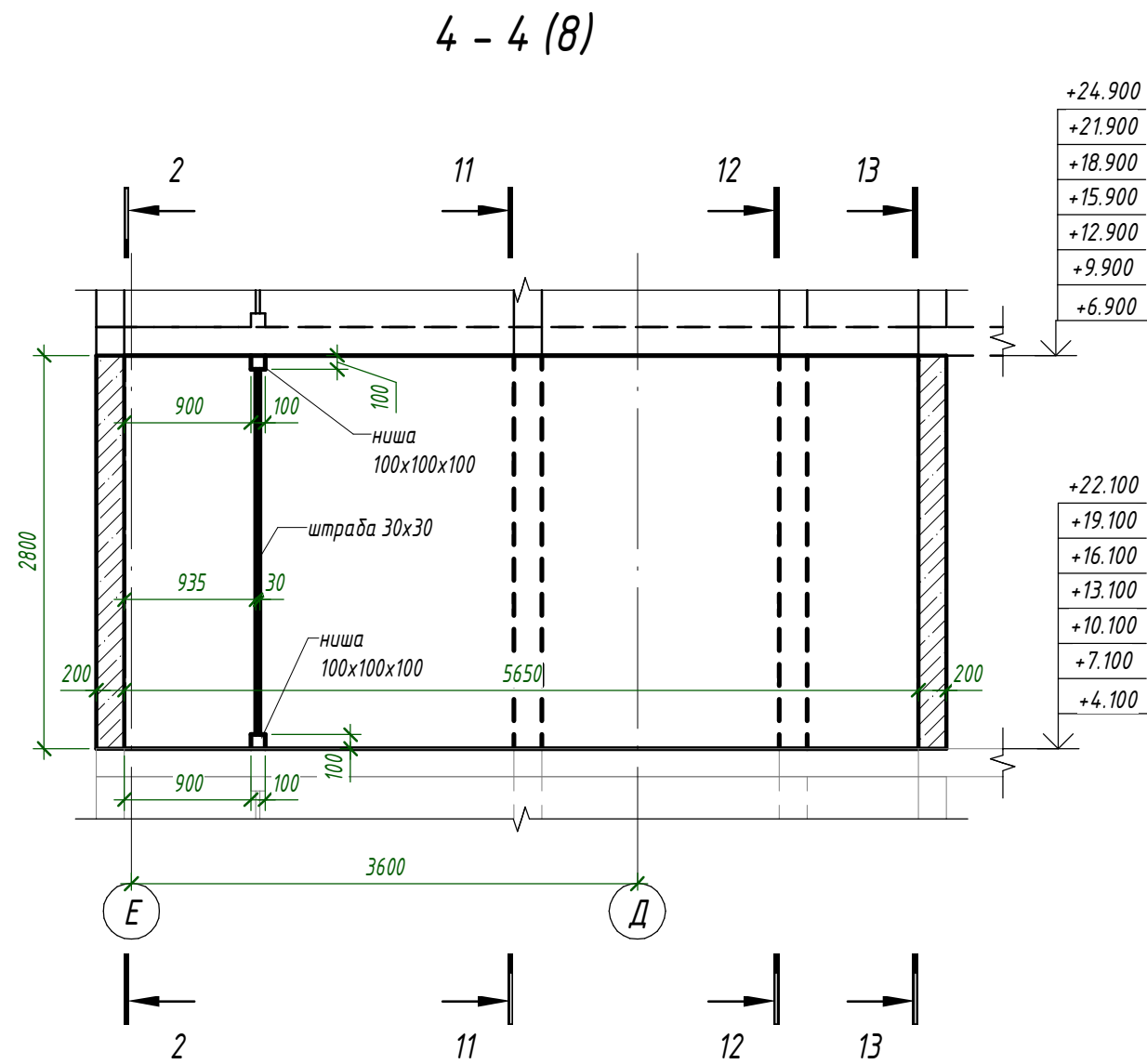
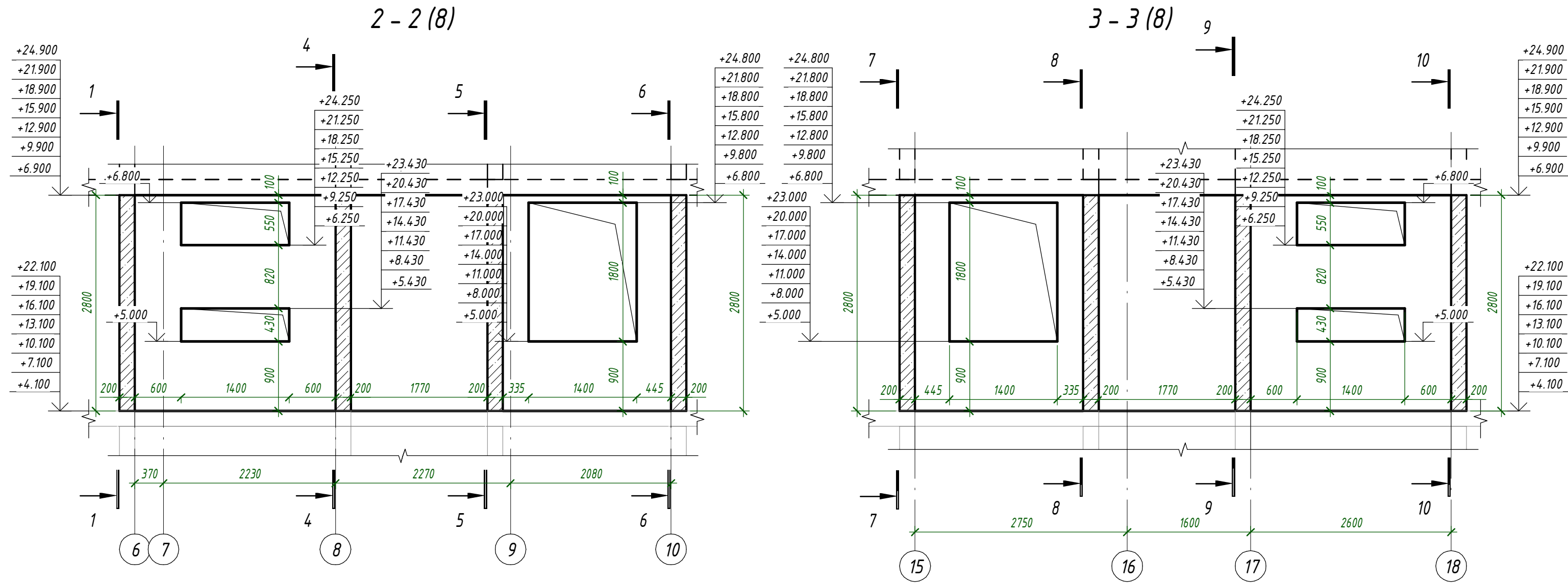
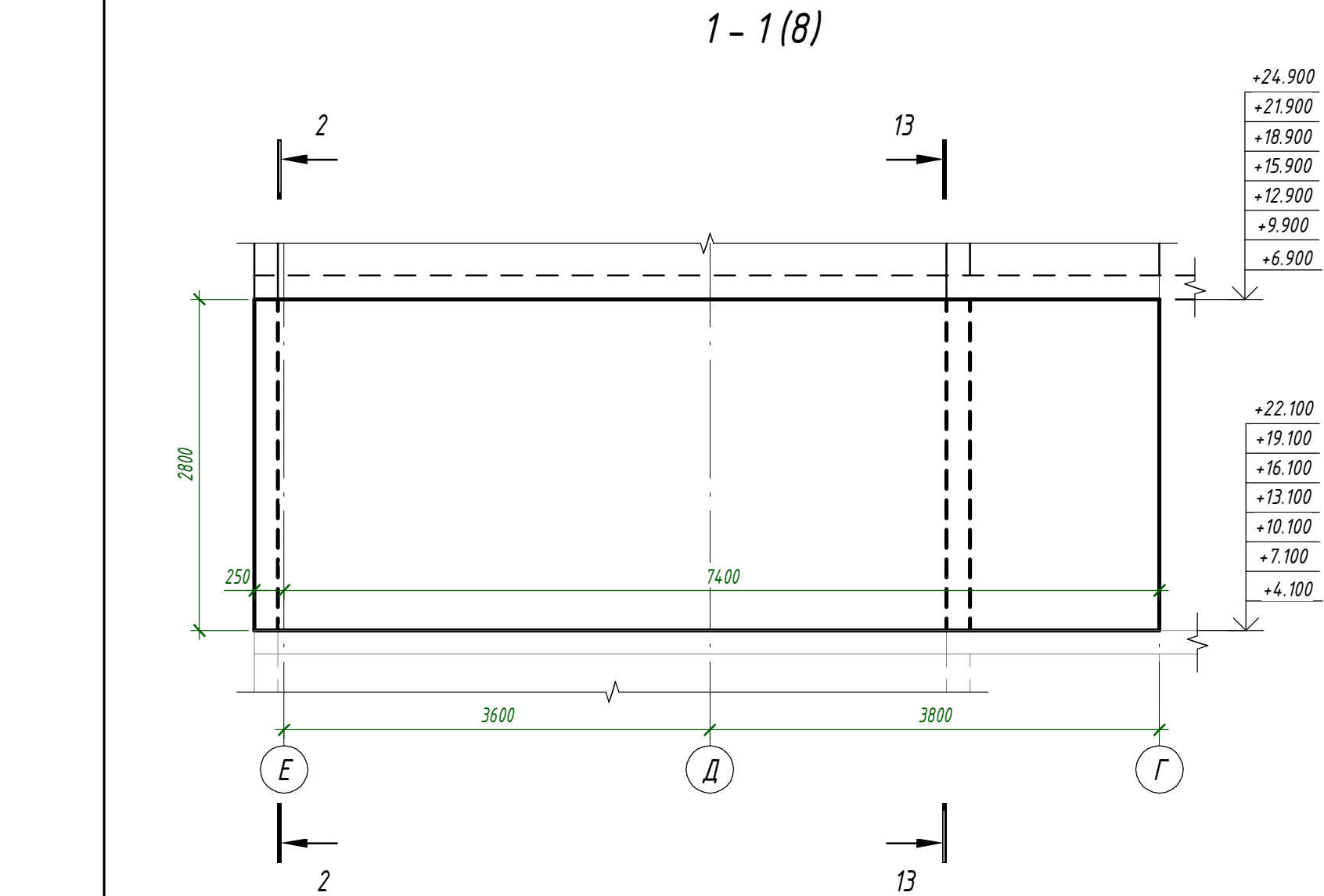

1. Общие указания см. л. 1.
2. Опалубочный план см. л. 22.
3. Маркировочный план л. 23.
4. Аксонометрия см. л. 26.
5. Армирование см. л. 29...38.

						24-04 - КЖ.3-3.1		
						Строительство жилого комплекса со встроенными помещениями общественного-делового, коммерческого назначения и поликлиническим учреждением по адресу: г. Чита, ул. 1-я Коллективная		
Изм.	Кол.уч.	Лист	№ док.	Подп.	Дата	Жилой дом со встроенными помещениями общественного-делового и коммерческого назначения на первом этаже здания "поз. 2.1"	Стадия	Лист
ГИП		Патрушев		С	09.25		Р	27
Исполнит.	Шевченко				09.25	Стены 2...7-го этажей. Опалубочный чертеж. Сечения	КПСК	
Н. Контр.	Жукова				09.25			

Составление					
Имя, И.Ф. отчество	Подпись и дата	Взам. инж. №			
Имя, И.Ф. отчество	Подпись и дата	Взам. инж. №			

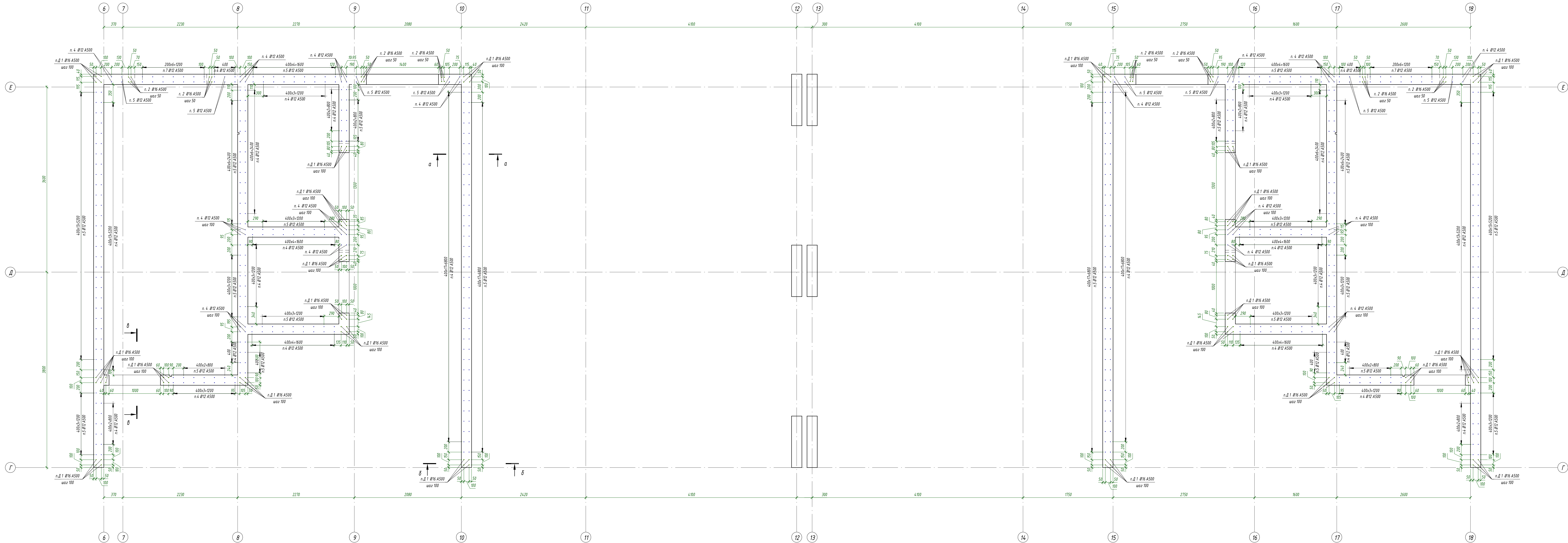

1. Общие указания см. л. 1
2. Спецификация см. л. 38



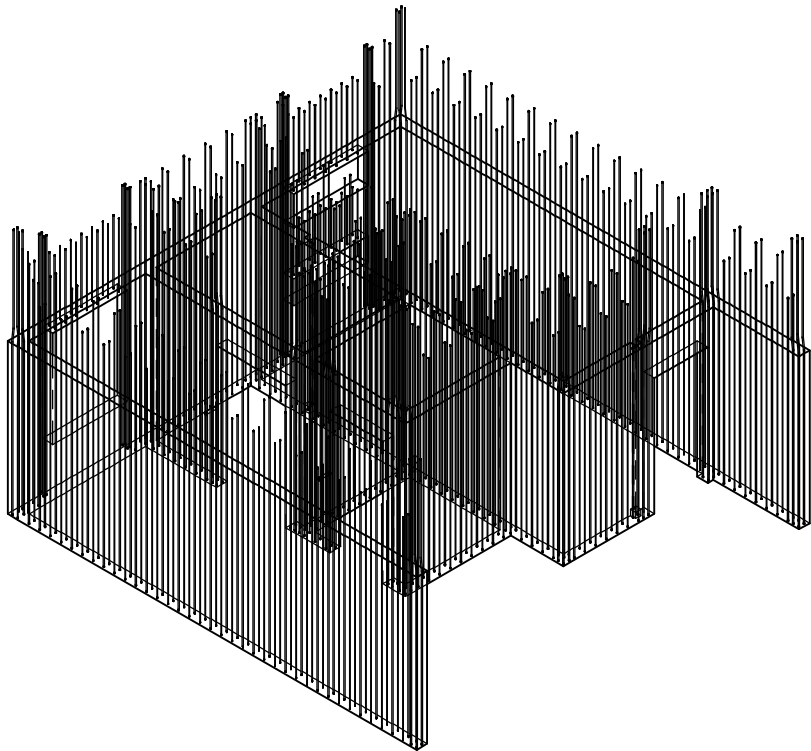
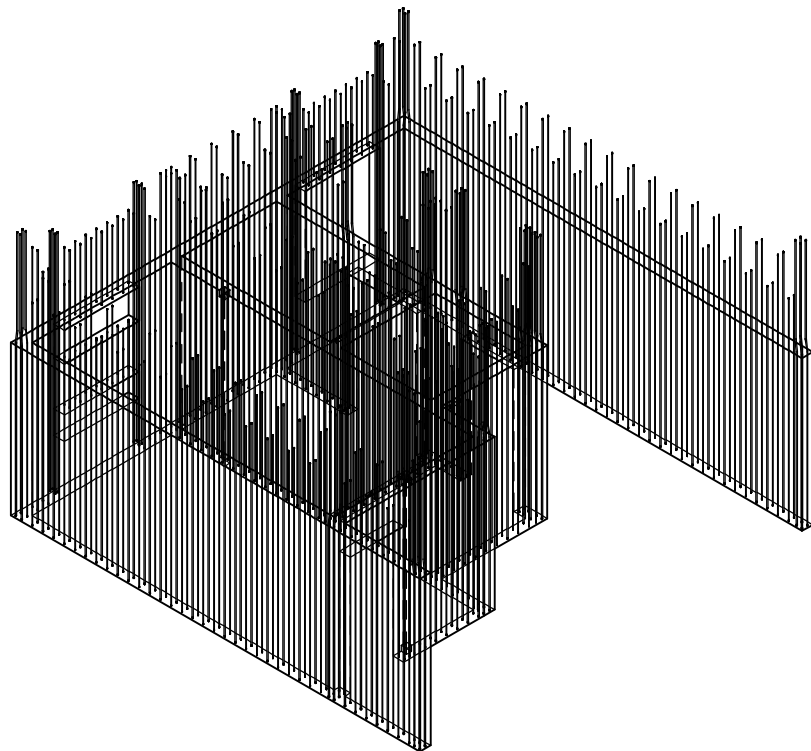

						24-04 - КЖ.3-3.1		
						Строительство жилого комплекса со встроенными помещениями общественно-делового, коммерческого назначения и полифункциональным учреждением по адресу: г. Чита, ул. 1-я Коллективная		
Изм.	Исполн.	Лист	Изд.	Подп.	Дата	Жилой дом со встроенными помещениями общественно-делового и коммерческого назначения на выбранной территории, лист 2.1.	Этадия	Лист
ГМП	Патрушев	09.25					Р	29
Исполнит.	Шефченко	09.25				Стены 2...7-го этажей. Схема расположения вертикальной арматуры	КПСК	
Н. Контр.	Хукова	09.25						

Формат А2х34

Согласовано			Взам. инв. №	
Подп. и дата				
Инв. № подл.				



1. Общие указания см. л. 1.
2. Спецификацию см. л. 38

						24-04 - КЖ.3-3.1			
						Строительство жилого комплекса со встроенными помещениями общественно-делового, коммерческого назначения и поликлиническим учреждением по адресу: г. Чита, ул. 1-я Коллективная			
Изм.	Кол.уч.	Лист	№ док.	Подп.	Дата	Жилой дом со встроенными помещениями общественно-делового и коммерческого назначения на певром этаже здания" поз. 2.1.	Стадия	Лист	Листов
ГИП		Патрушев			09.25		Р	30	
Исполнит.		Шевченко			09.25	Стены 2...7-го этажей. Вертикальная арматура. Аксонотметрия			
Н. Контр.		Жукова			09.25				

Согласовано					
Взам. инв. №					
Подп. и дата					
Инв. № подл.					

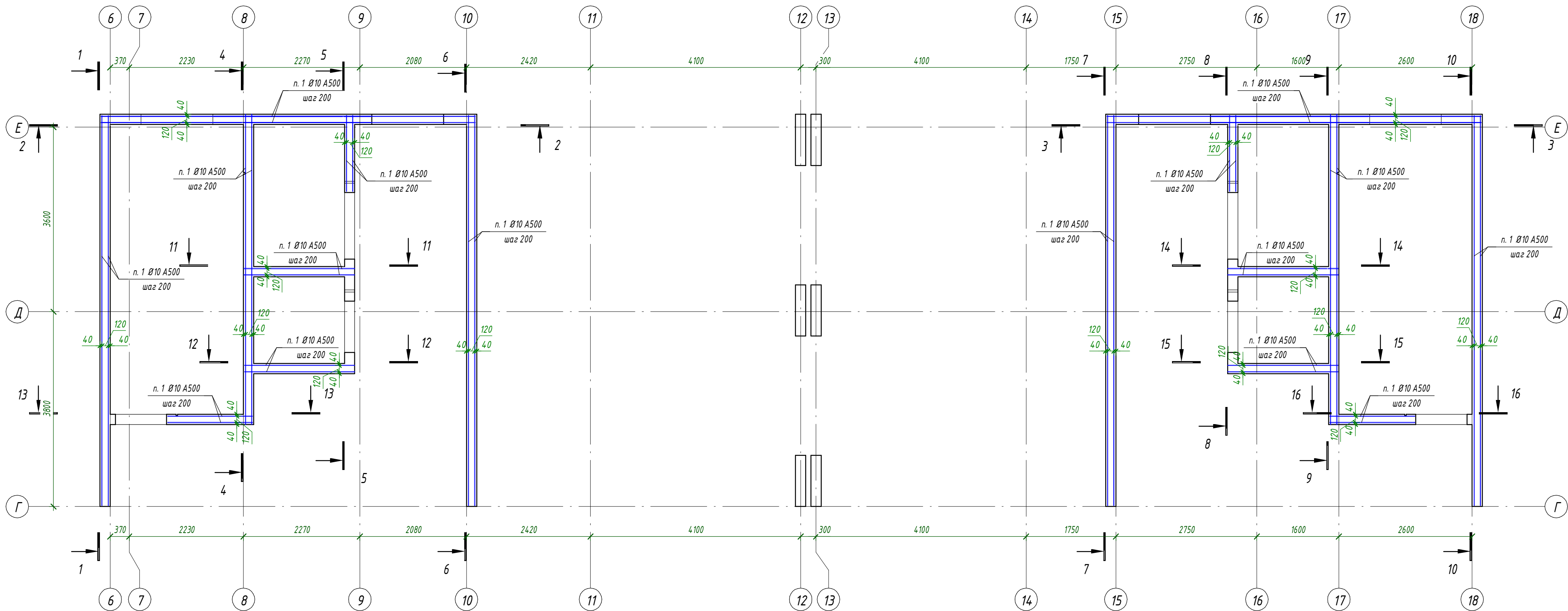



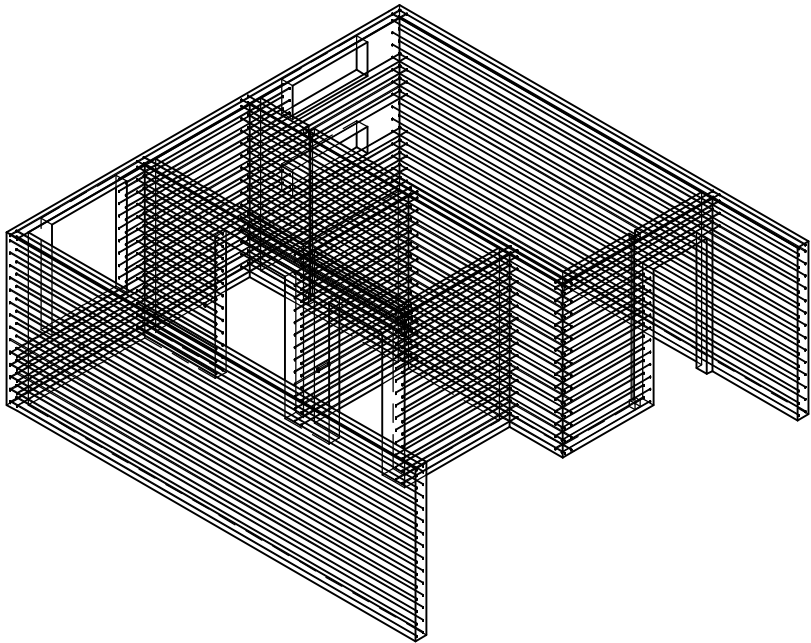
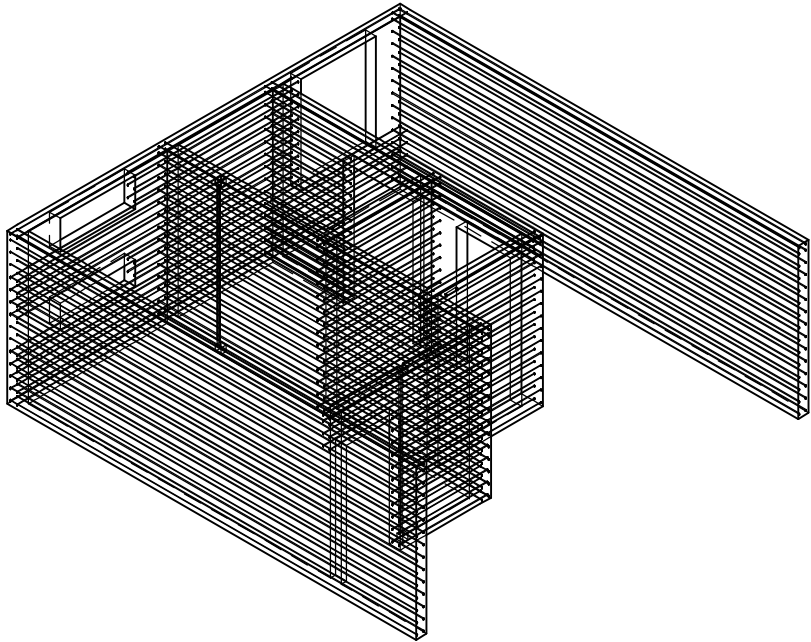

Общие указания см. л. 1.										
2. Спецификация см. л. 38										
						24-04 - КЖ.3-3.1				
						Строительство жилого комплекса со встроенными помещениями общественного-делового, коммерческого назначения и поликлиническим учреждением по адресу: г. Чита, ул. 1-я Коллективная				
Изм.	Кол.уч.	Лист	№ док.	Подп.	Дата					
ГИП		Патрушев			09.25	Жилой дом со встроенными помещениями общественного-делового и коммерческого назначения на первом этаже здания" поз. 2.1.		Стадия	Лист	Листов
								Р	31	
Исполнит.		Шевченко			09.25	Стены 2...7-го этажей. Схема расположения горизонтальной арматуры				
Н. Контр.		Жукова			09.25					

Согласовано			Взам. инв. №		Подп. и дата		Инв. № подл.	



1. Общие указания см. л. 1.
2. Спецификацию см. л. 38

						24-04 - КЖ.3-3.1			
						Строительство жилого комплекса со встроенными помещениями общественно-делового, коммерческого назначения и поликлиническим учреждением по адресу: г. Чита, ул. 1-я Коллективная			
Изм.	Кол.уч.	Лист	№ док.	Подп.	Дата	Жилой дом со встроенными помещениями общественно-делового и коммерческого назначения на первом этаже здания" поз. 2.1.	Стадия	Лист	Листов
ГИП		Патрушев			09.25		P	32	
Исполнит.		Шевченко			09.25	Стены 2...7-го этажей. Горизонтальная арматура. Аксонометрия			
Н. Контр.		Жукова			09.25				

Согласовано	
Взам. инв. №	
Подп. и дата	
Инв. № подл.	

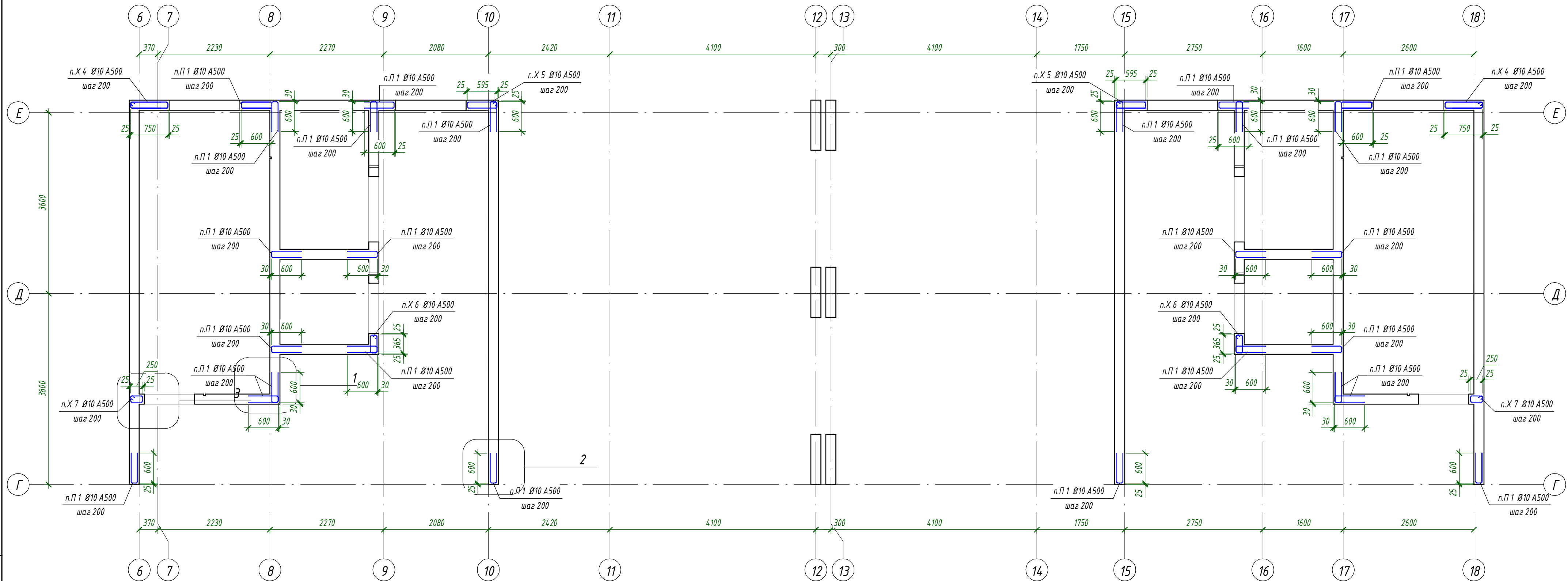



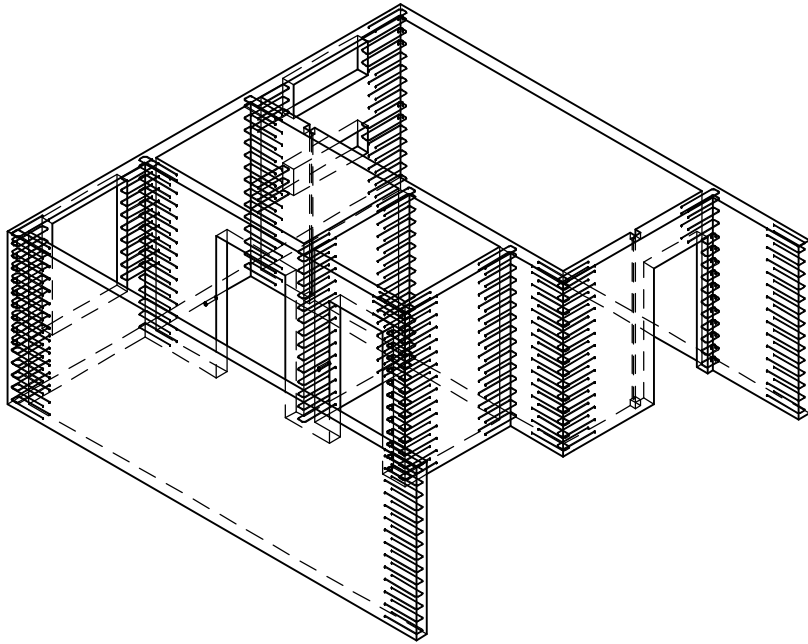
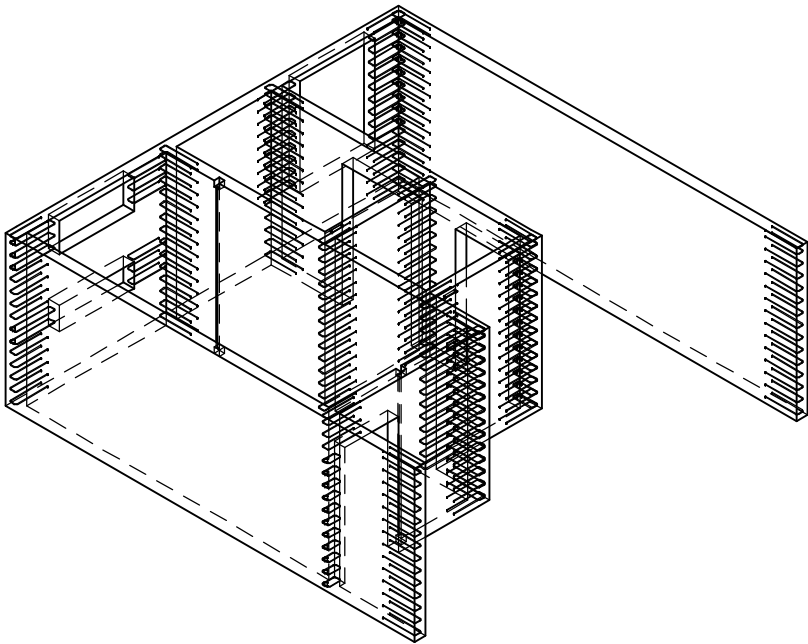

1. Общие указания см. л. 1.
2. Спецификацию см. л. 38

						24-04 - КЖ.3-3.1			
						Строительство жилого комплекса со встроенными помещениями общественно-делового, коммерческого назначения и поликлиническим учреждением по адресу: г. Чита, ул. 1-я Коллективная			
Изм.	Кол.уч.	Лист	№ док.	Подп.	Дата				
ГИП		Патрушев			09.25	Жилой дом со встроенными помещениями общественно-делового и коммерческого назначения на первом этаже здания " поз. 2.1.	Стадия	Лист	Листов
							Р	33	
Исполнит.		Шевченко			09.25	Стены 2...7-го этажей. Пересечения стен, торцевое армирование			
Н. Контр.		Жукова			09.25				

Согласовано			Взам. инв. №		Подп. и дата		Инв. № подл.	



1. Общие указания см. л. 1.
2. Спецификацию см. л. 38

						24-04 - КЖ.3-3.1			
						Строительство жилого комплекса со встроенными помещениями общественно-делового, коммерческого назначения и поликлиническим учреждением по адресу: г. Чита, ул. 1-я Коллективная			
Изм.	Кол.уч.	Лист	№ док.	Подп.	Дата	Жилой дом со встроенными помещениями общественно-делового и коммерческого назначения на певром этаже здания" поз. 2.1.	Стадия	Лист	Листов
ГИП		Патрушев			09.25		Р	34	
Исполнит.		Шевченко			09.25	Стены 2...7-го этажей. Пересечения стен, торцевое армирование. Аксонометрия			
Н. Контр.		Жукова			09.25				

1 - 1 (31)

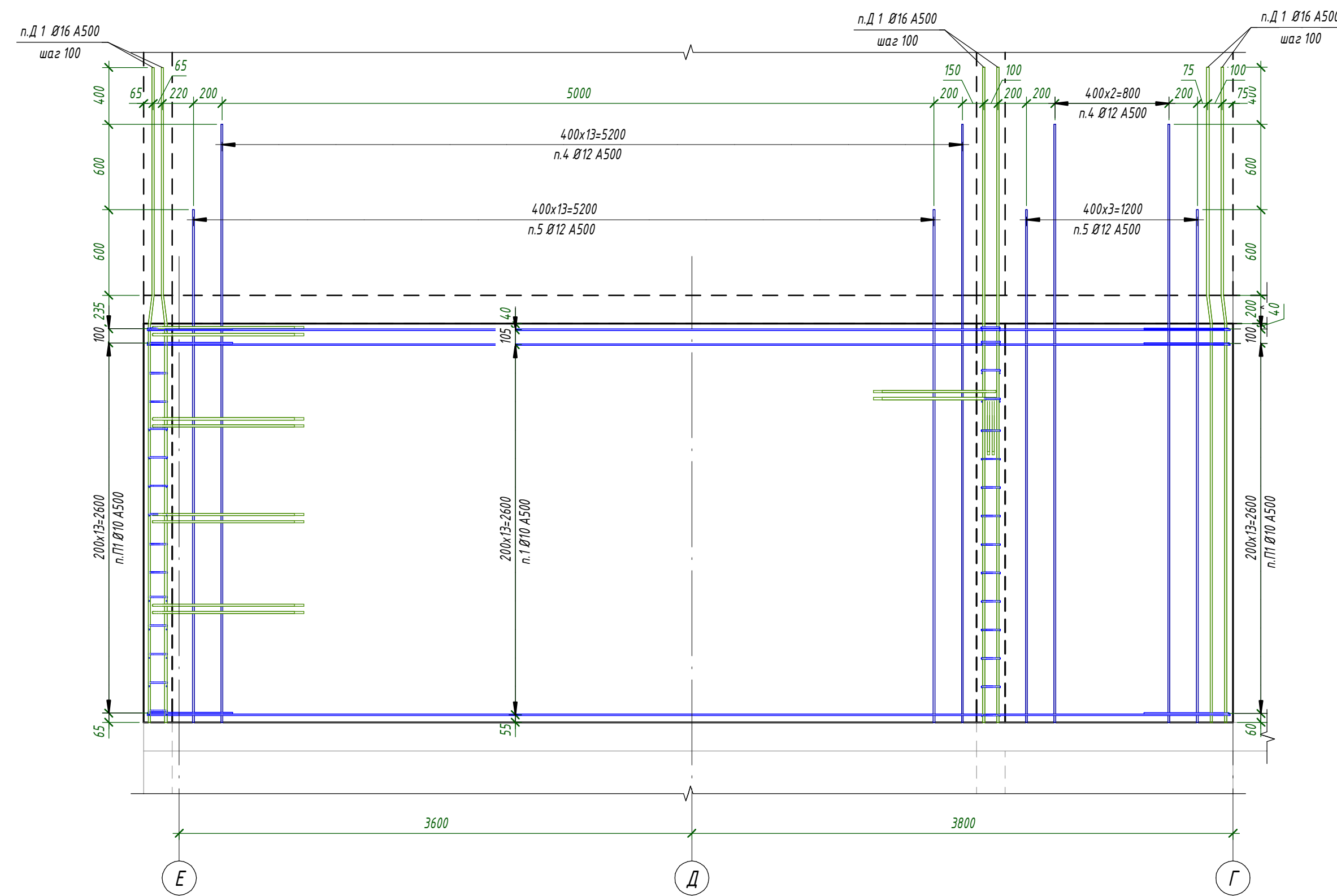

2 - 2 (31)

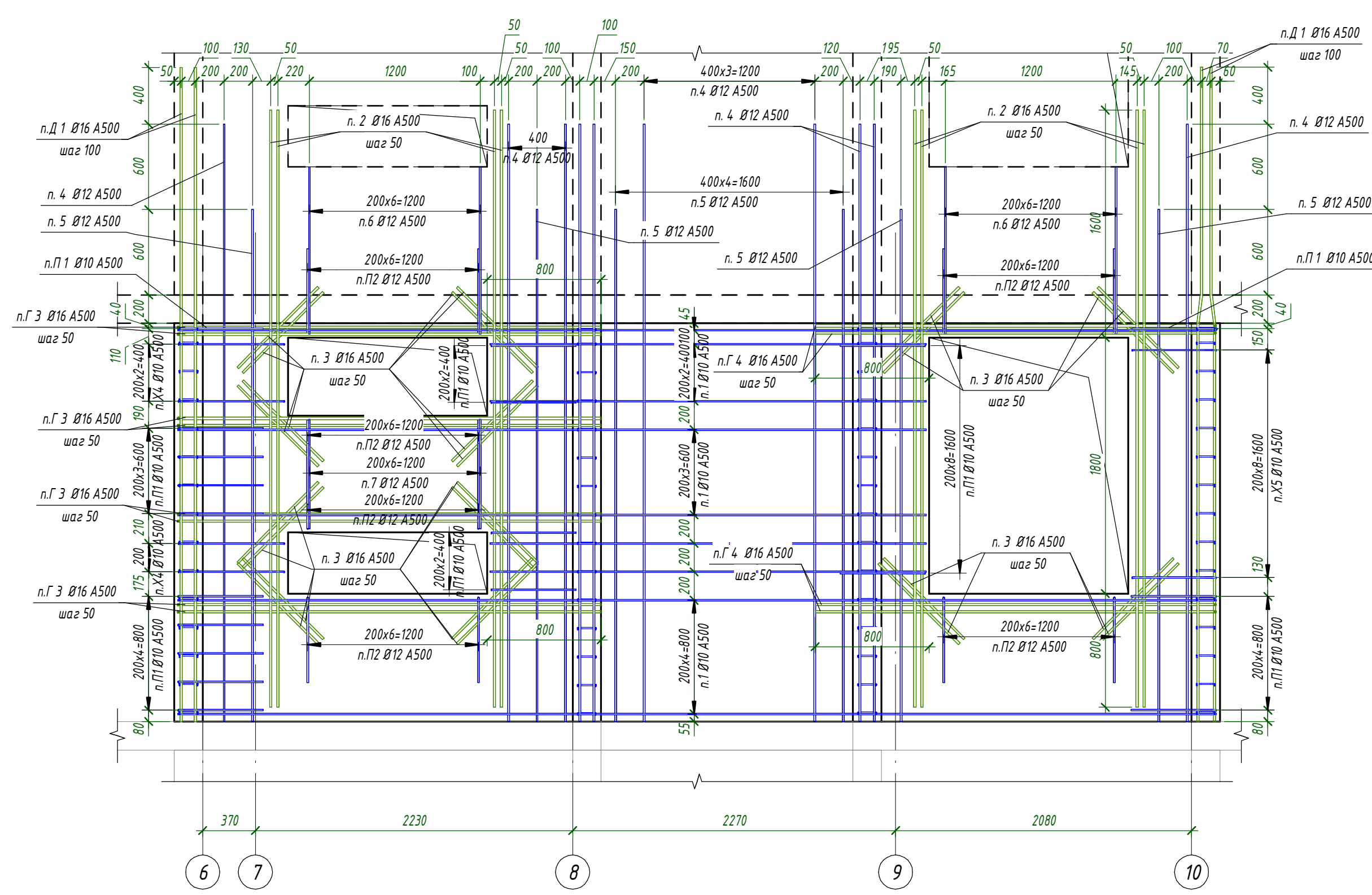

3 - 3 (31)

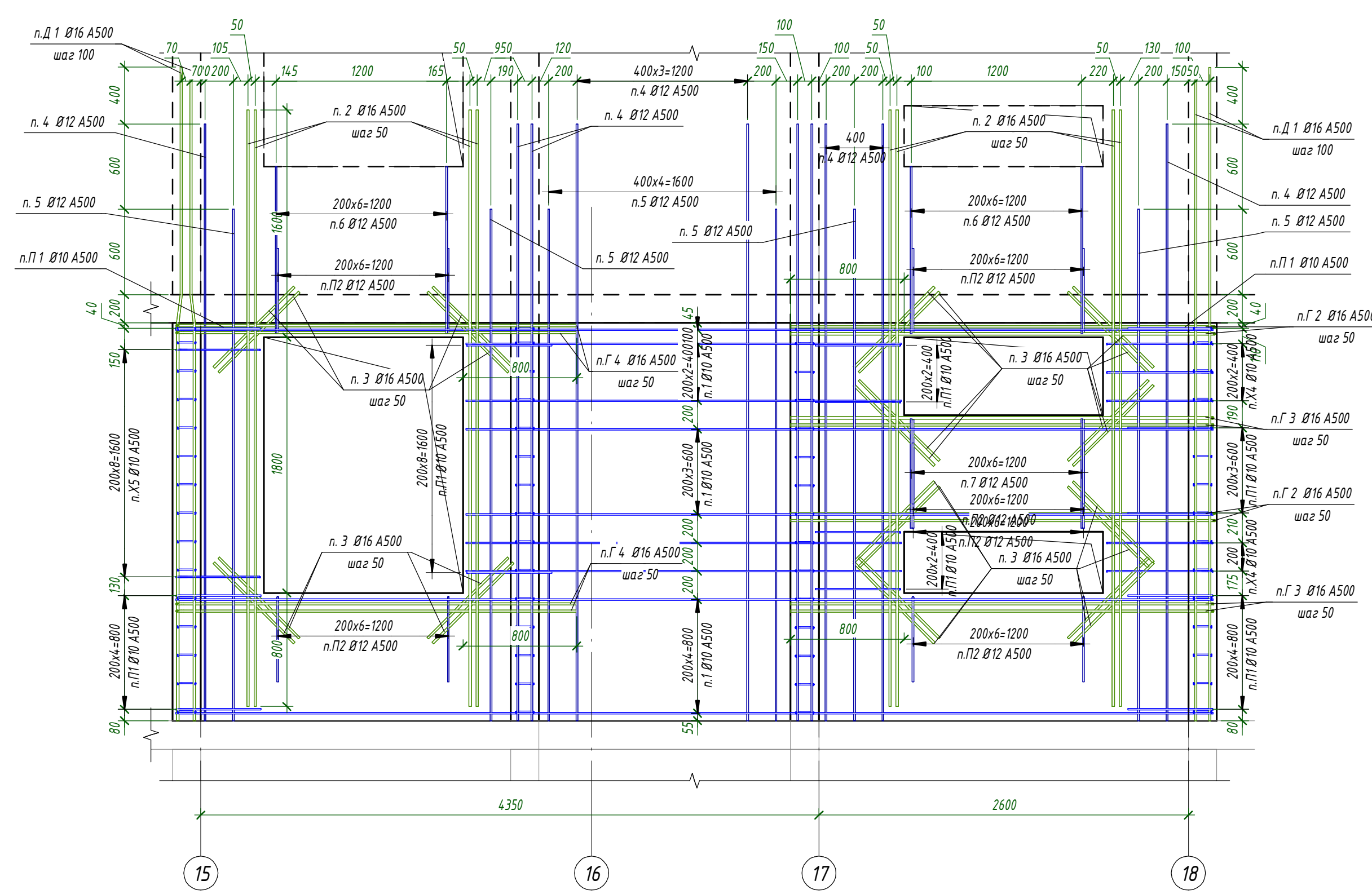

4 - 4 (31)

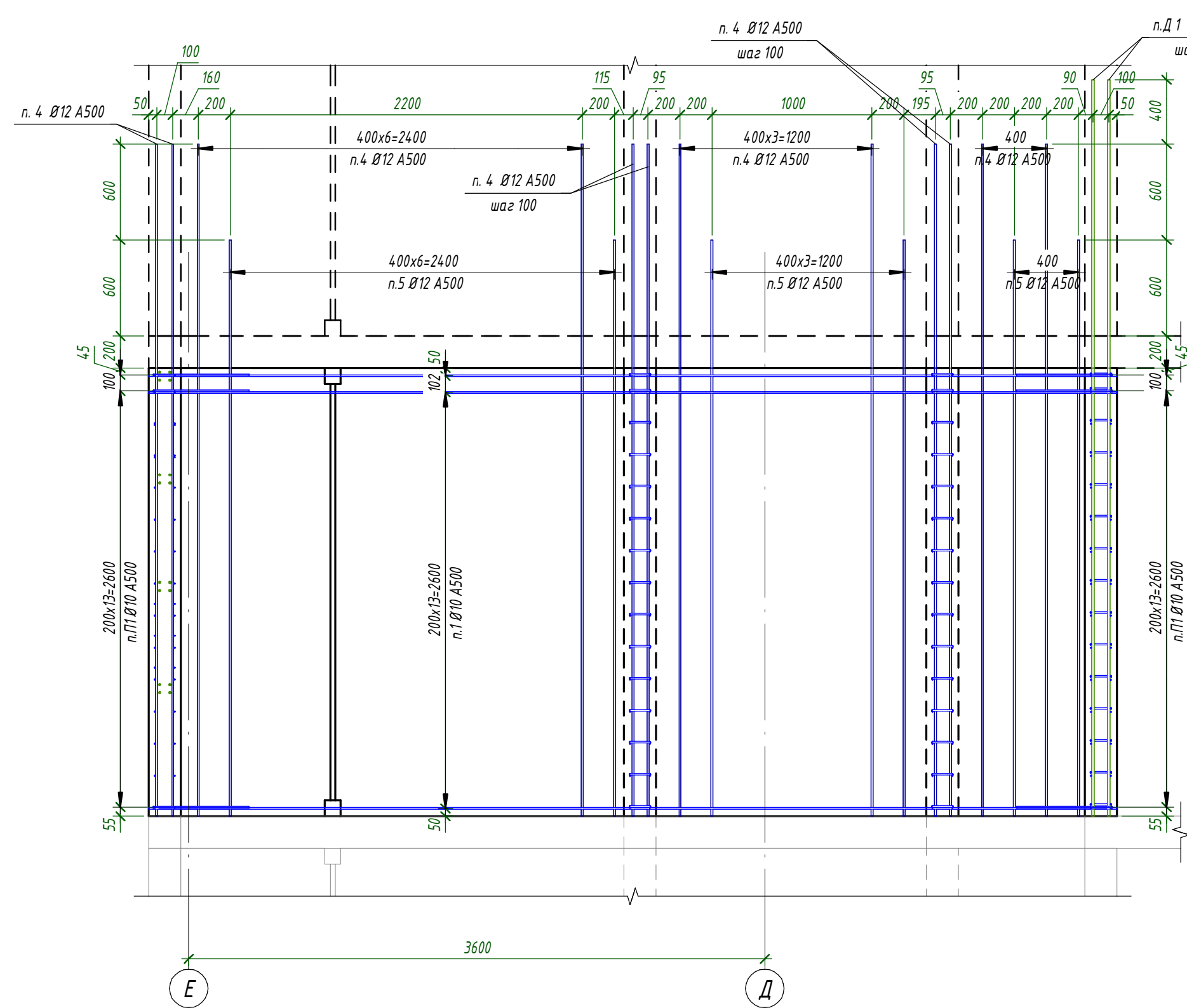

5 - 5 (31)

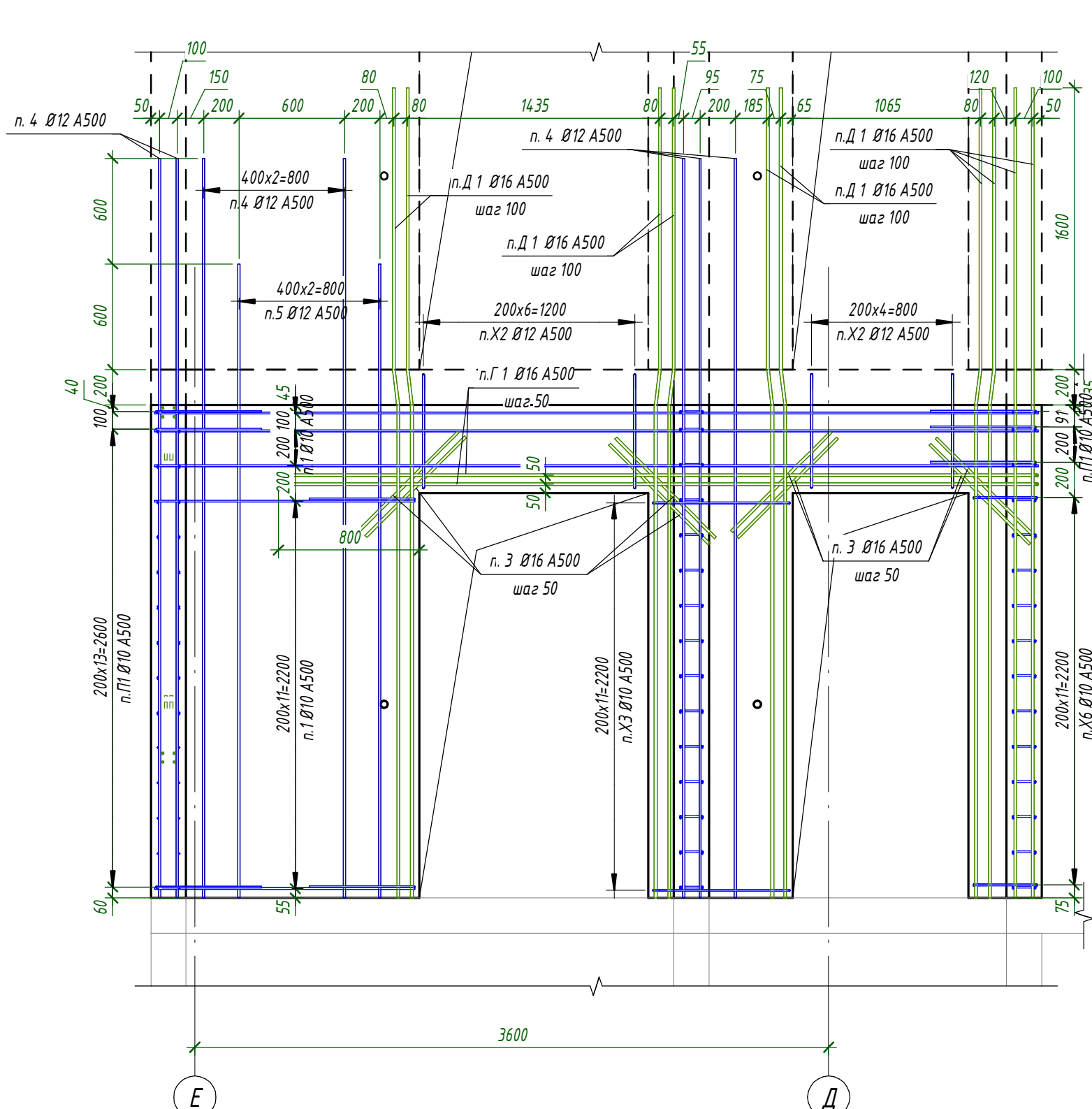

6 - 6 (31)

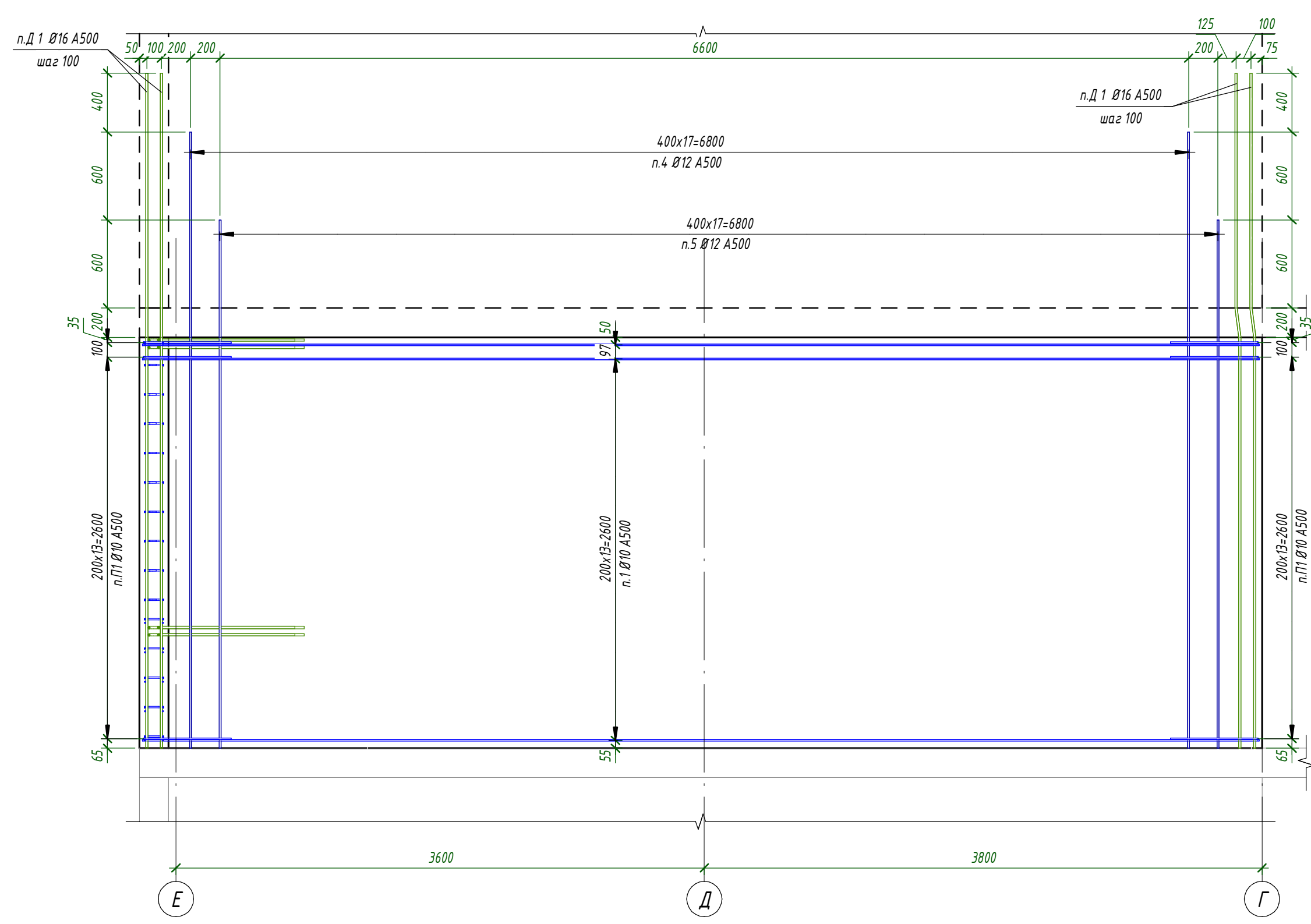

1. Общие указания см. л. 1
2. Спецификация см. л. 38

						24-04 - КЖ.3-3.1		
						Строительство жилого комплекса со встроенными помещениями общественно-делового, коммерческого назначения и полифункциональным учреждением по адресу: г. Чита, ул. 1-я Коллективная		
Изм.	Исполн.	Лист	Изд.	Подп.	Дата	Жилой дом со встроенными помещениями общественно-делового и коммерческого назначения на выбранном участке "поз. 2.1."		
ГМП	Патрушев	1	09.25			Этажи	Лист	Листов
Исполнит.	Шефченко	09.25				Р	35	
Н. Контр.	Хукова	09.25				Стены 2, 7-го этажей. Развертки		
						КПСК		
						Формат А2х34		

7 - 7 (31)

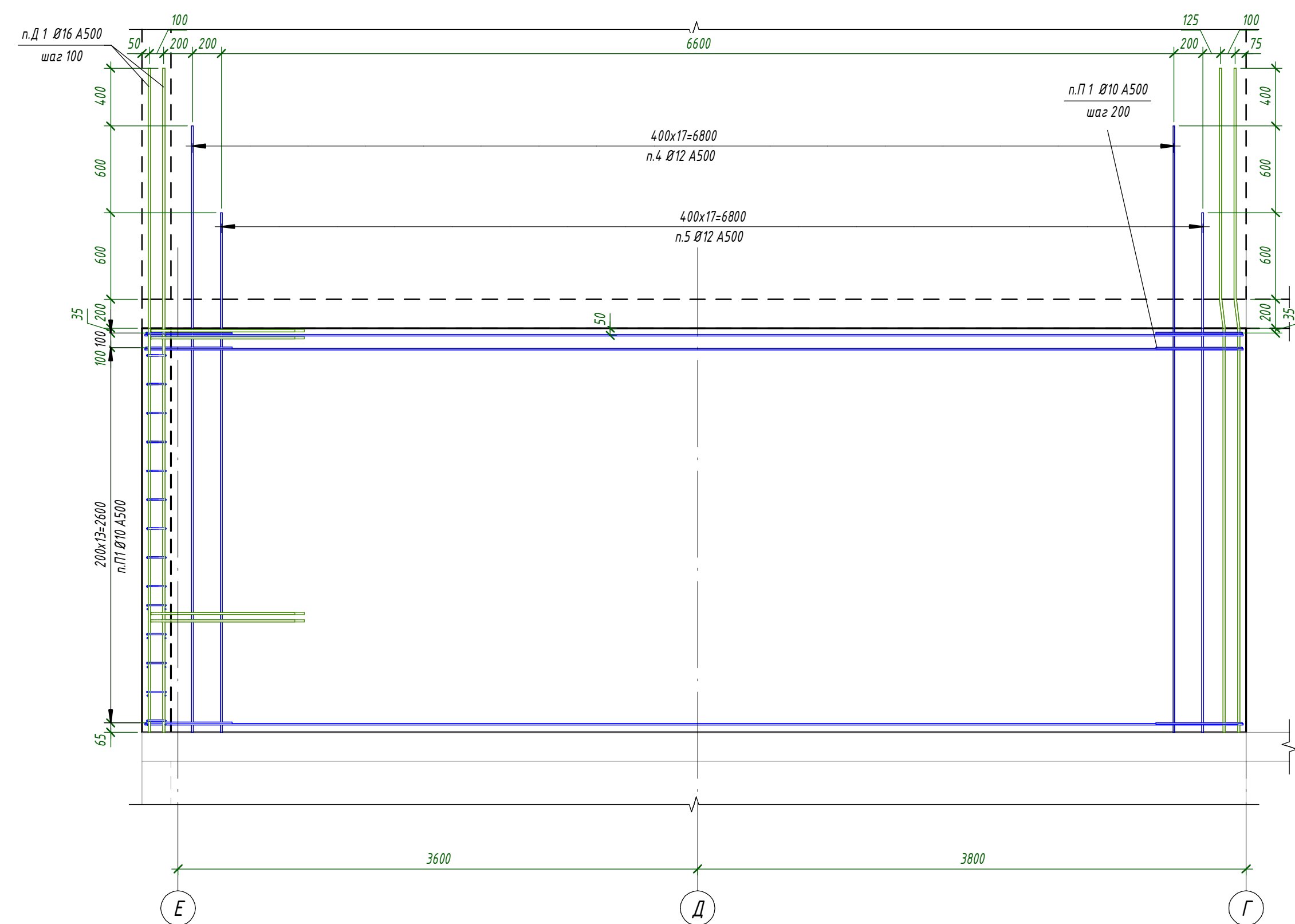

8 - 8 (31)

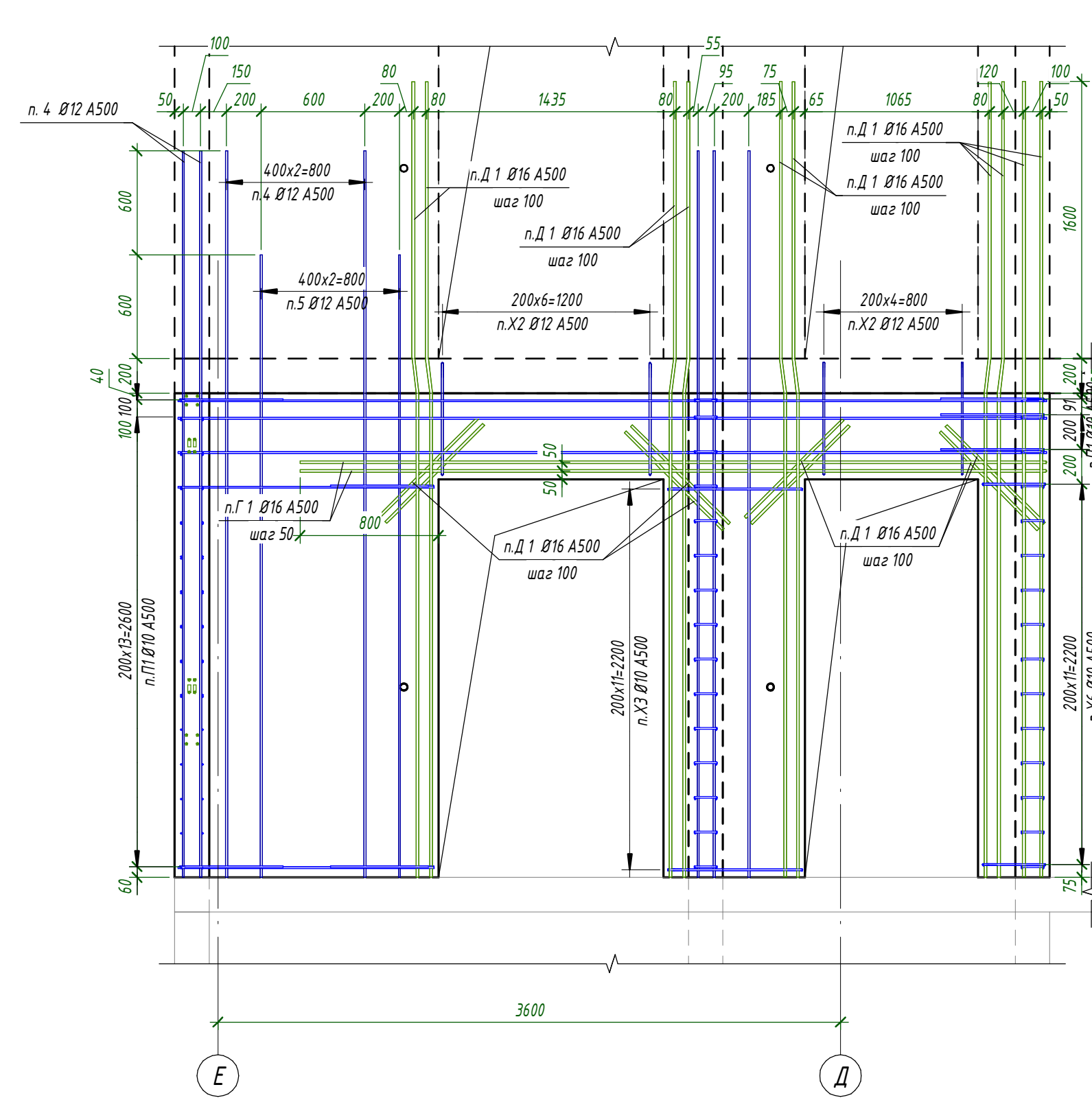

9 - 9 (31)

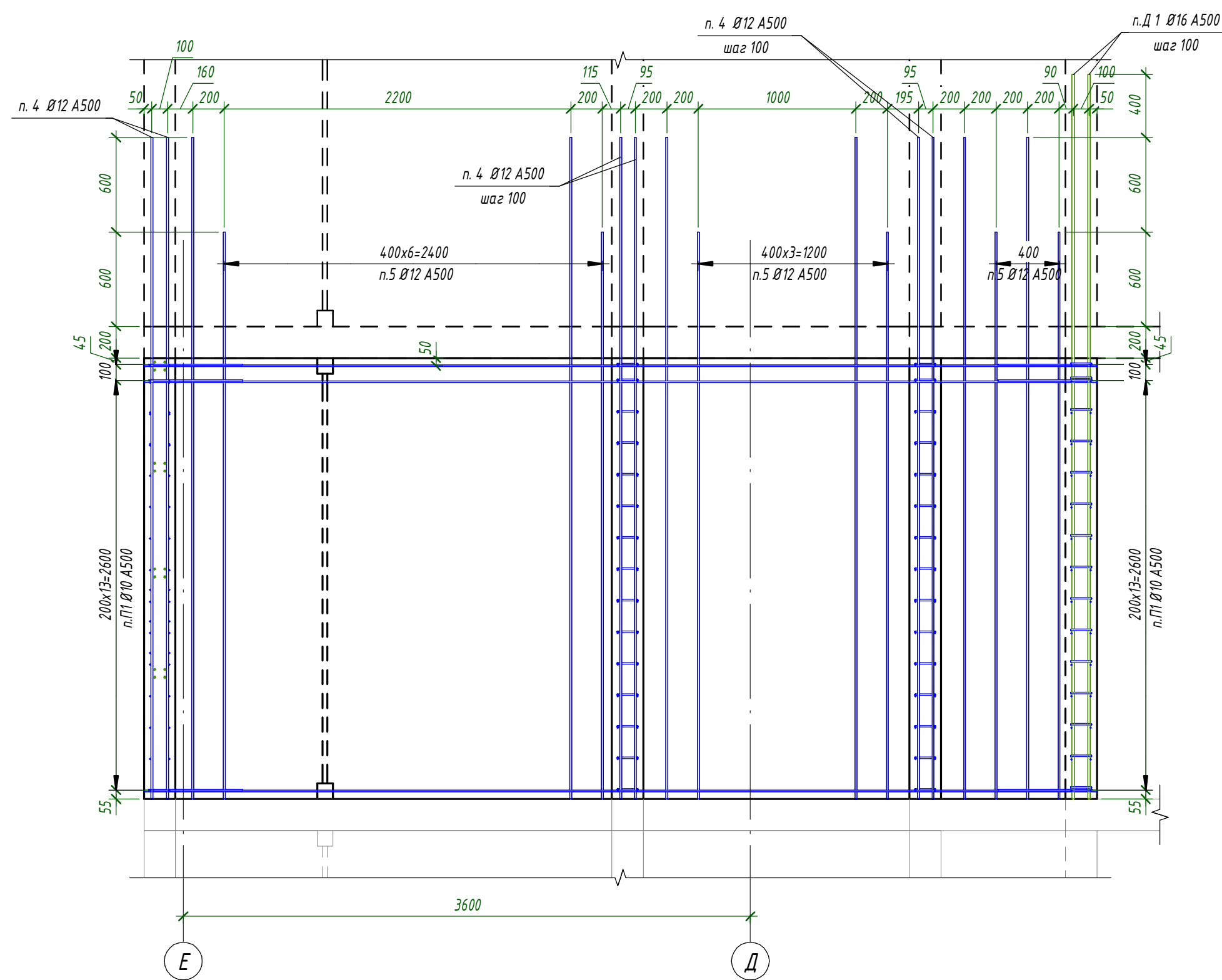

10 - 10 (31)

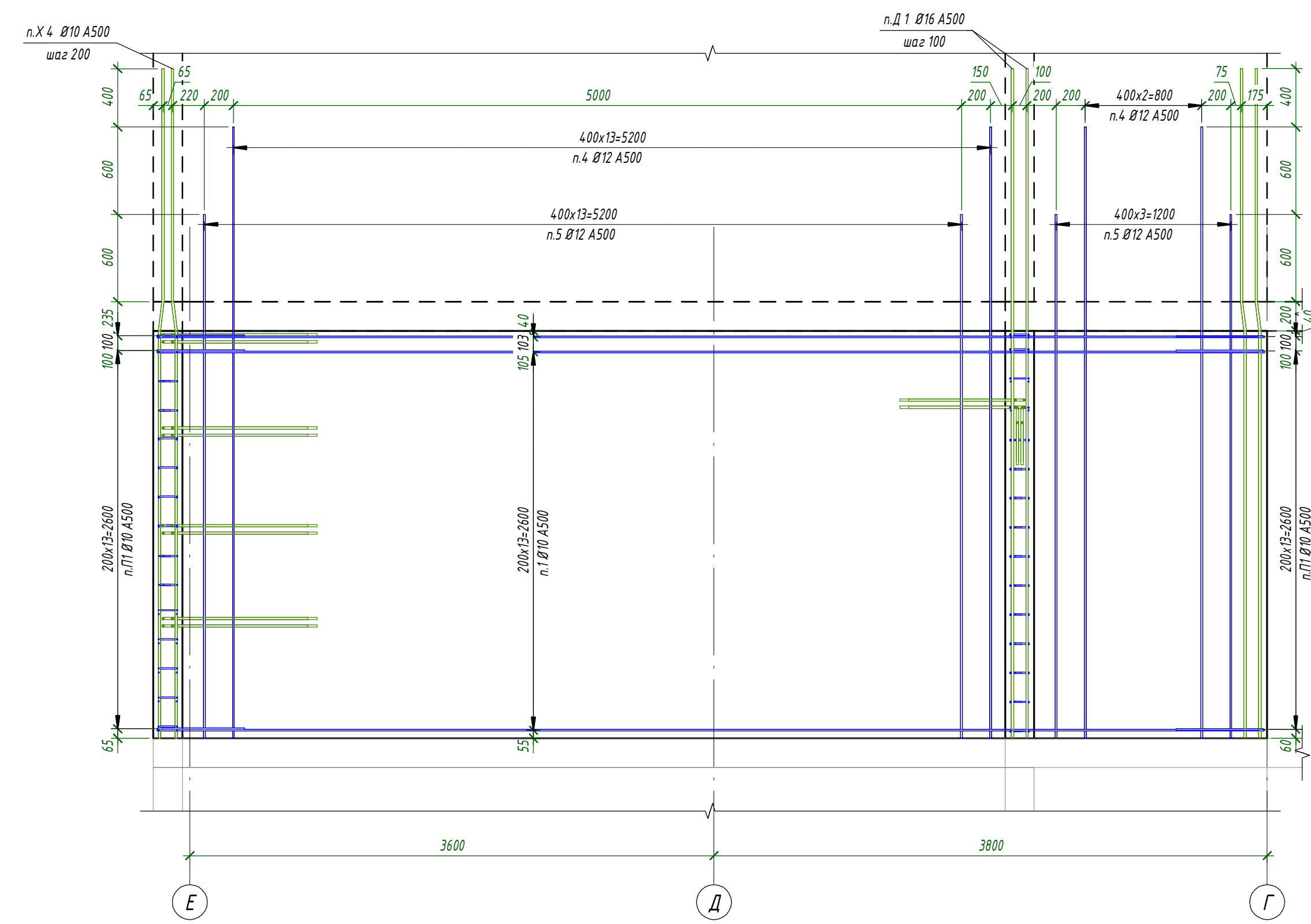

11 - 11 (31)

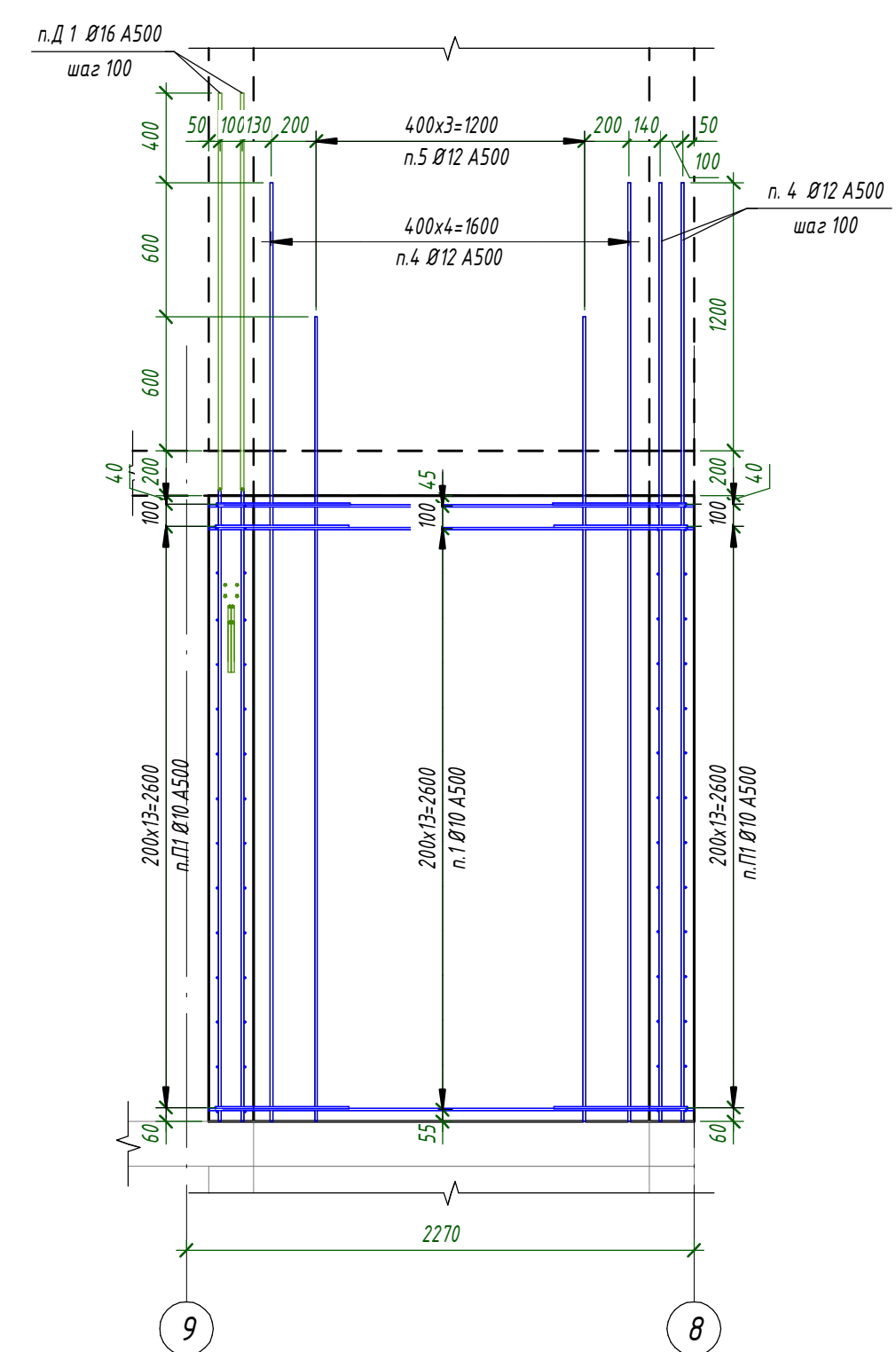

12 - 12 (31)

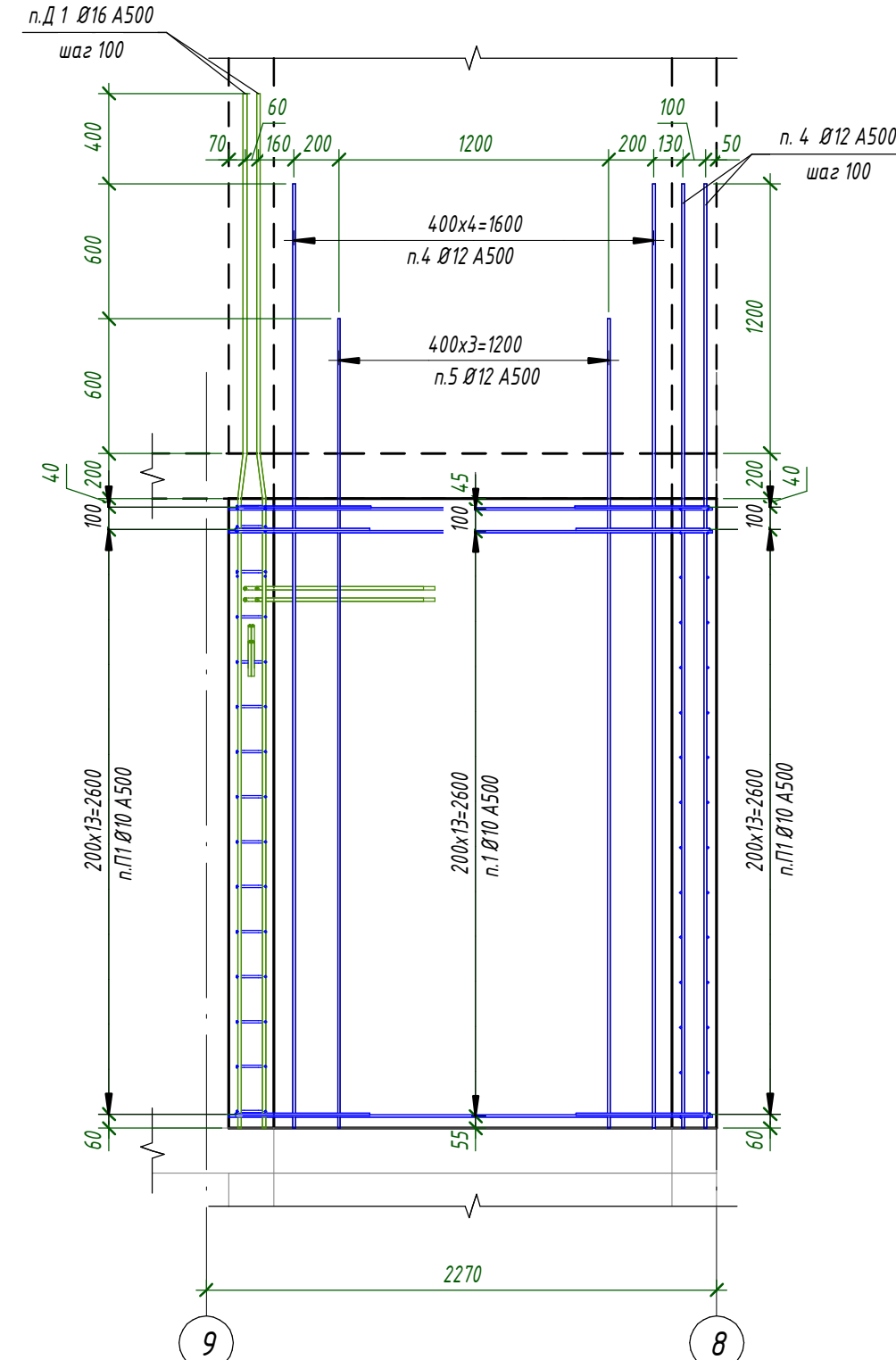

13 - 13 (31)

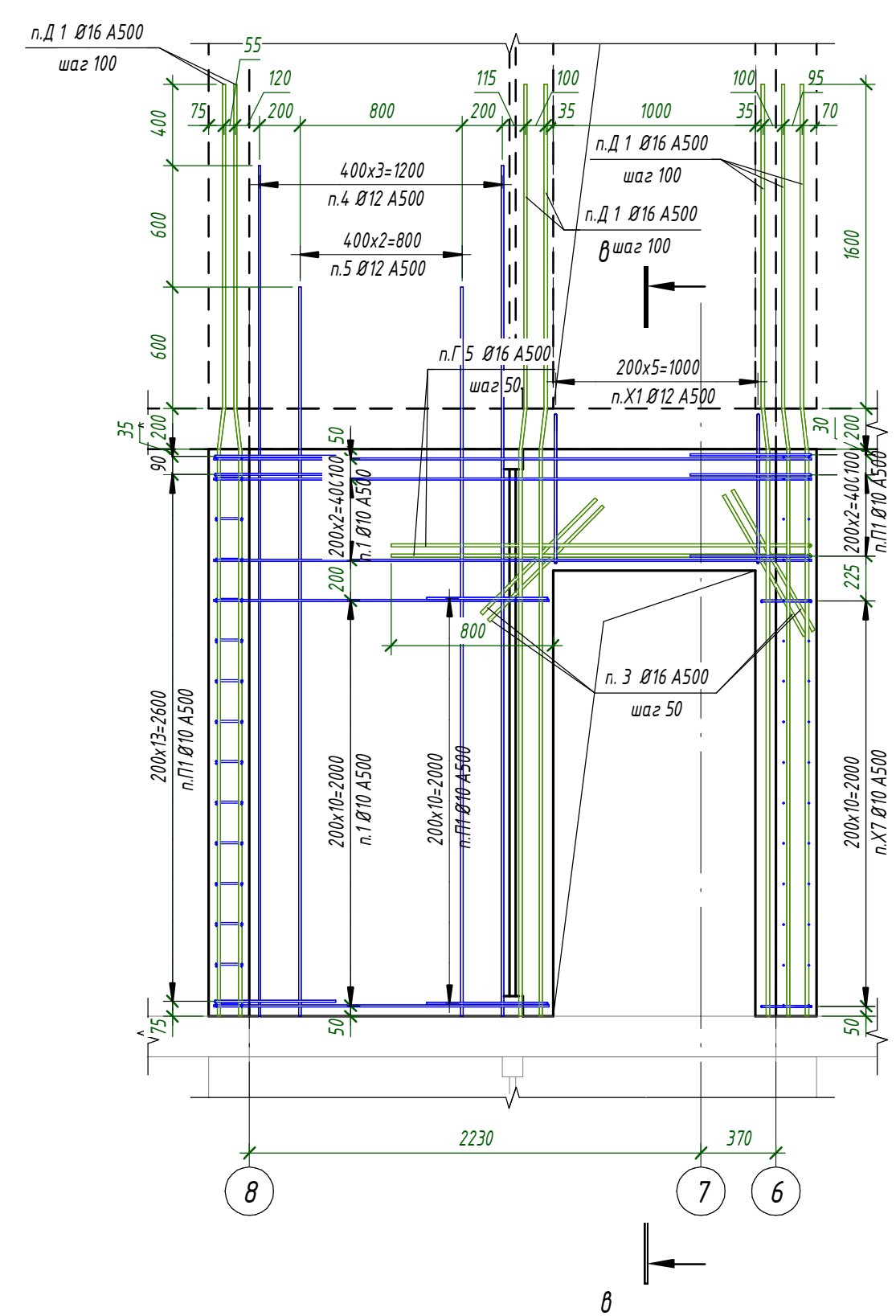

14 - 14 (31)

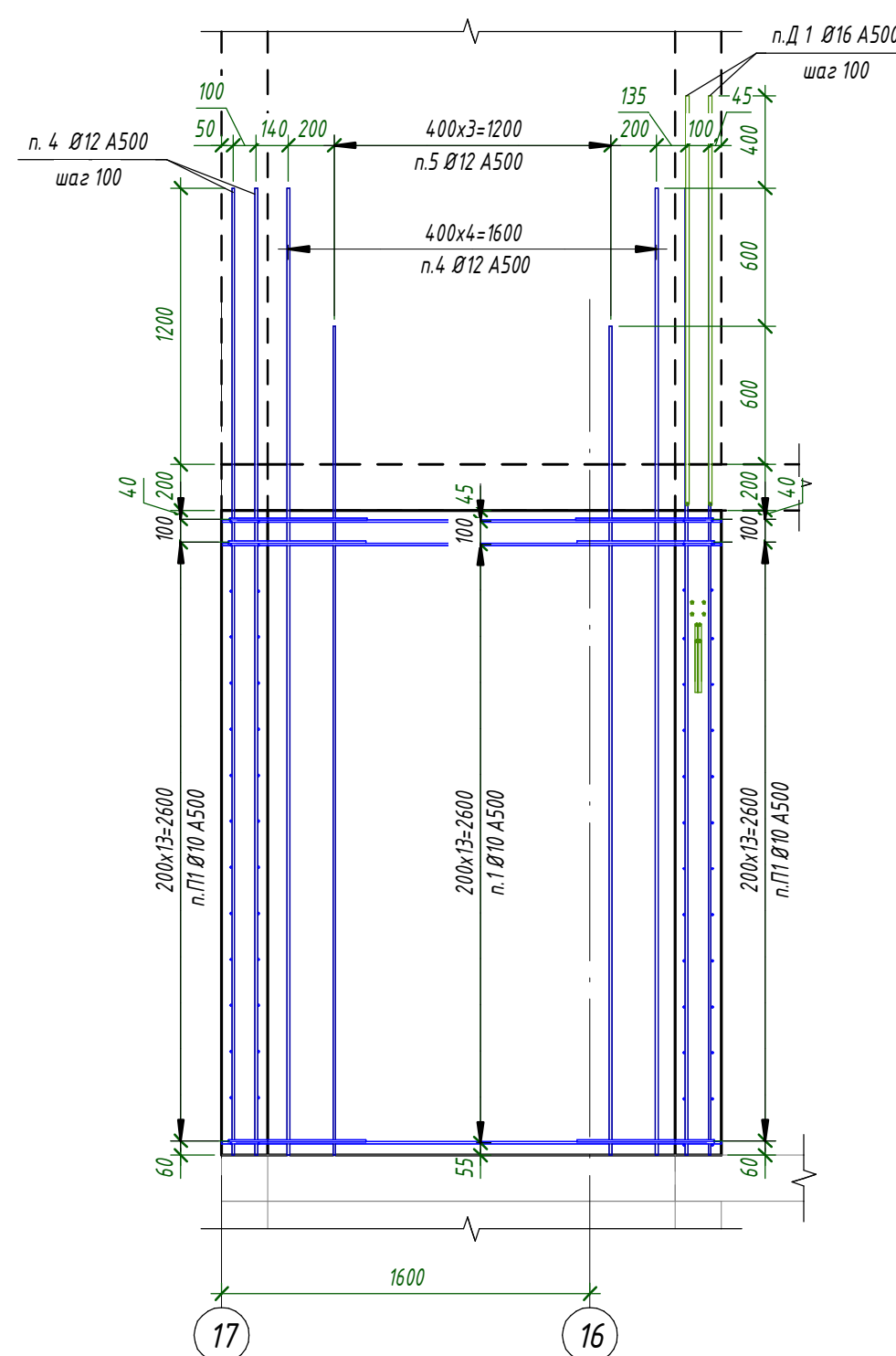

15 - 15 (31)

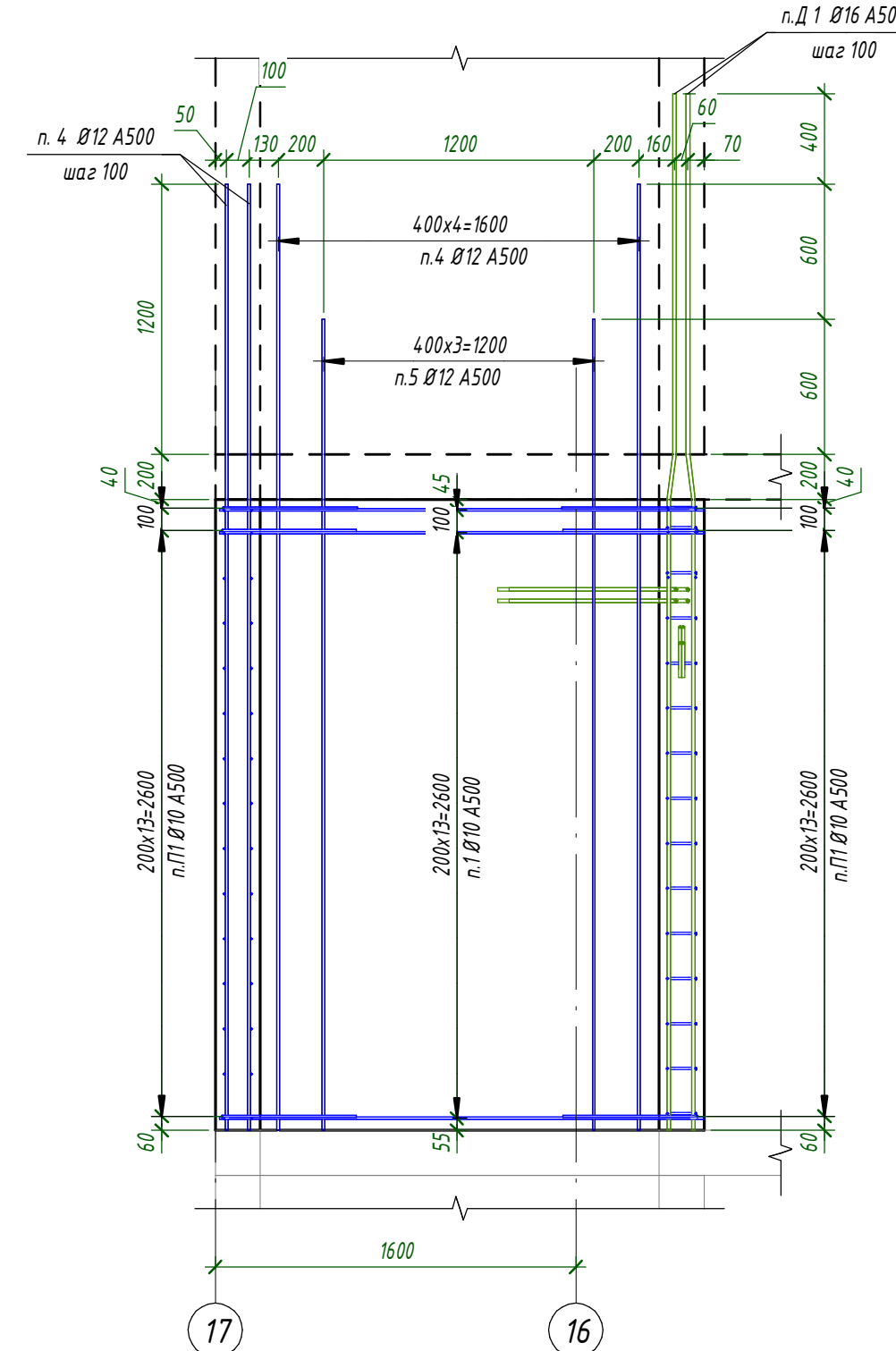

16 - 16 (31)

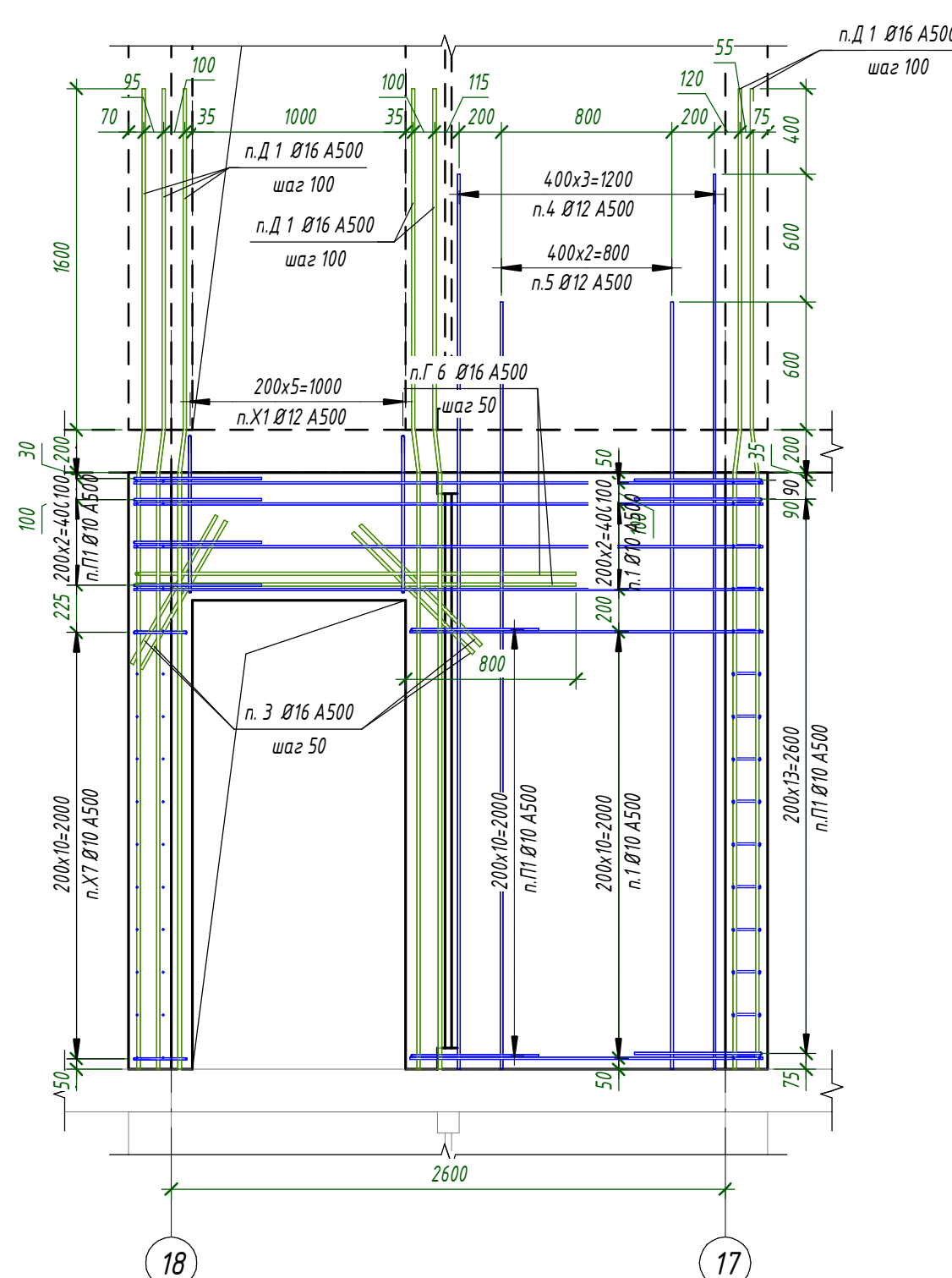

Общие указания см. л. 1									
2. Спецификация см. л. 38									
						24-04 - КЖ.3-31			
						Строительство жилого комплекса со встроенными помещениями общественно-делового, коммерческого назначения и полифункциональным учреждением по адресу: г. Чита, ул. 1-я Колхозная			
Изм.	Колонт.	Лист	Изд.	Подп.	Дата				
ИИП				Патрушев	09.25	Холод. вод. со встроенными помещениями общественно-делового и коммерческого назначения на лестнич. этаже здания "под. 2.1"			Стенды
						Р	Лист	Листов	
							36		
Исполнит.					Шевченко				
					09.25				
Н. Контр.					Жукова				
					09.25				
Стены 2, 7-го этажей Разветки						КПСК			
						Формат А3-34			

Согласовано				
Взам. инв. №				
Подп. и дата				
Инв. № подл.				

a - a (29)

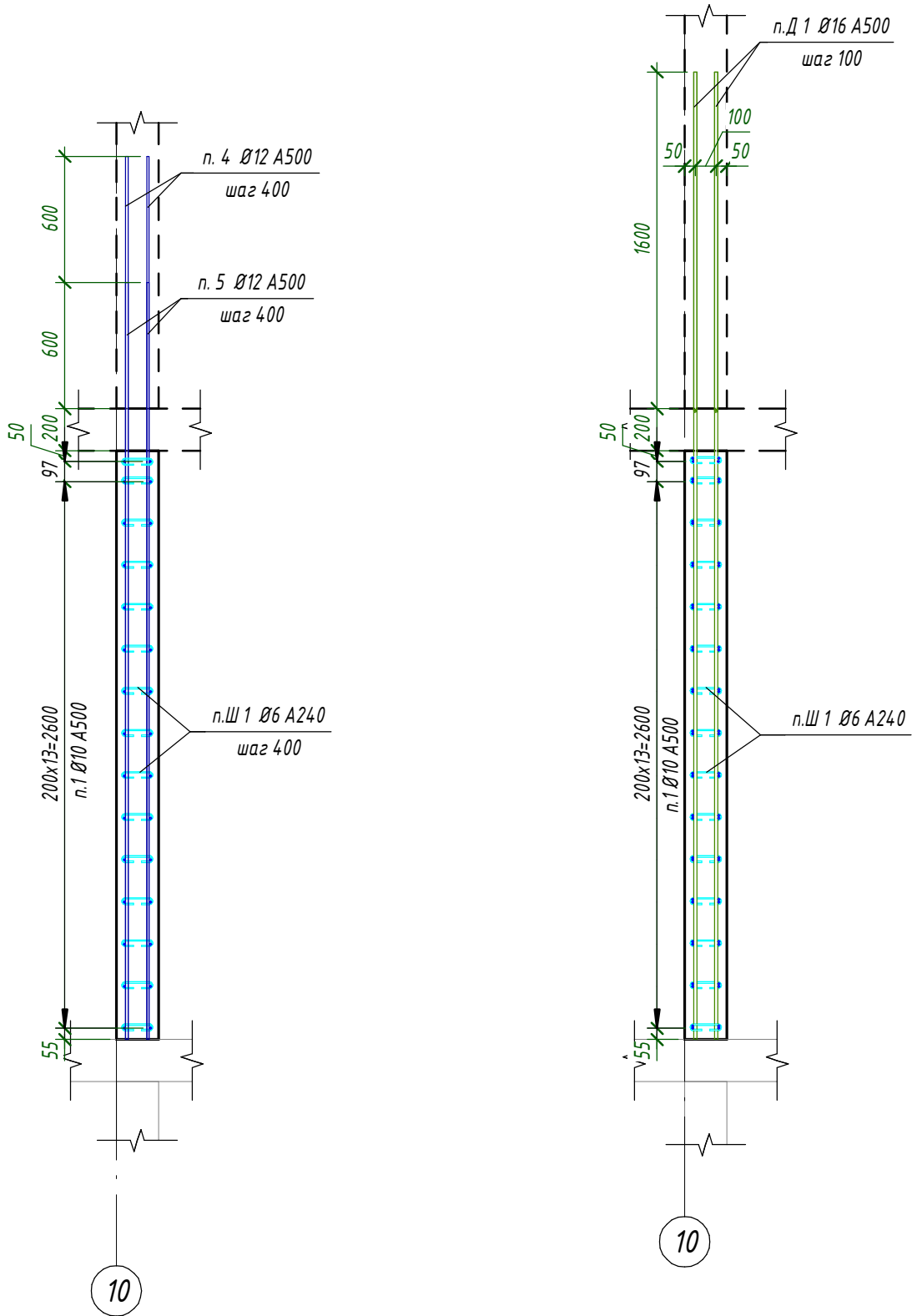

δ - δ (29)

б - б (29)

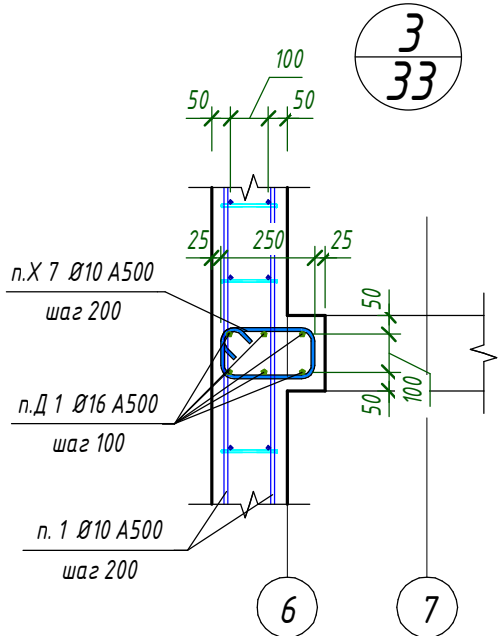
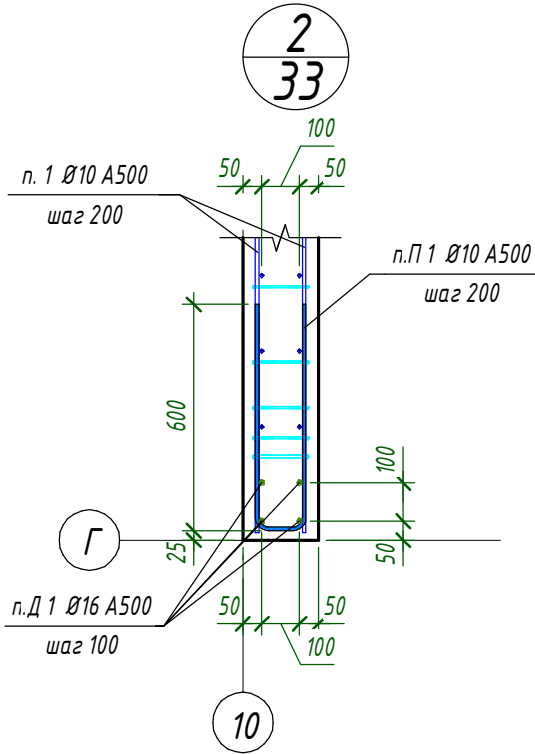
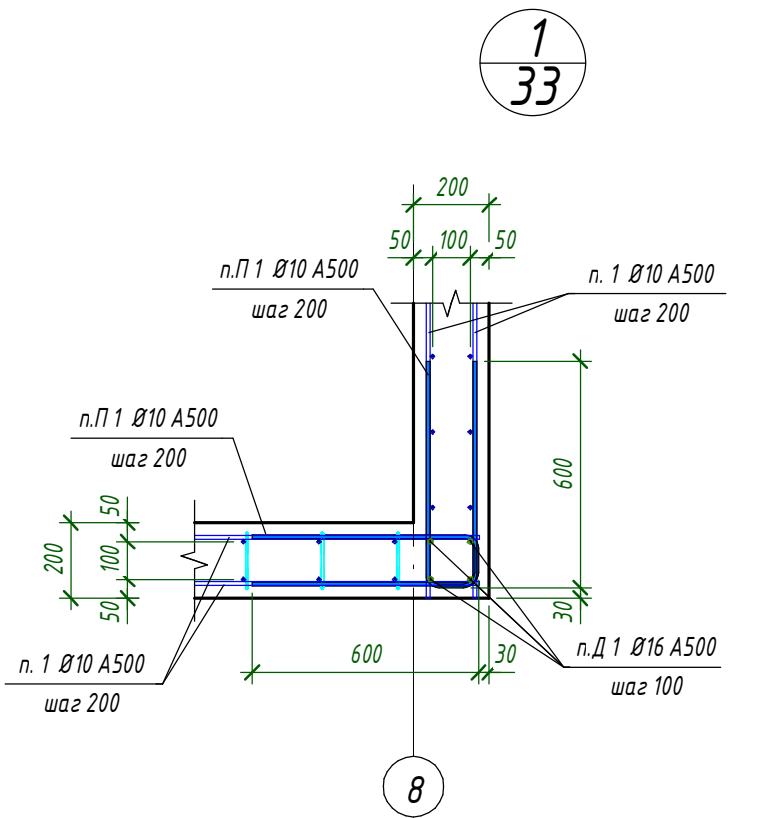
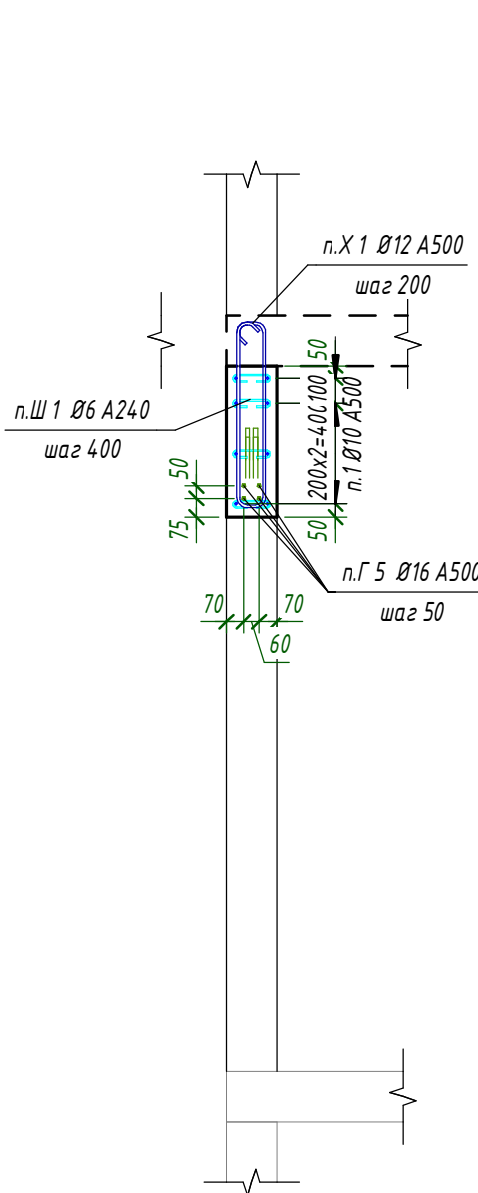

1. Общие указания см. л. 1.
2. Спецификацию см. л. 38.

						24-04 - КЖ.3-3.1		
						Строительство жилого комплекса со встроенными помещениями общественно-делового, коммерческого назначения и поликлиническим учреждением по адресу: г. Чита, ул. 1-я Коллективная		
Изм.	Кол.уч.	Лист	№ док.	Подп.	Дата	Жилой дом со встроенными помещениями общественно-делового и коммерческого назначения на первом этаже здания" поз. 2.1.	Стадия	Лист
ГИП		Патрушев		С	09.25		Р	37
Исполнит.	Шевченко				09.25	Стены 2...7-го этажей. Сечения. Узлы	КПСК	
Н. Контр.	Жукова				09.25			



Согласовано		
Взам. инв. №		
Подп. и дата		
Инв. № подл.		

Спецификация к схеме армирования стет 2-го этажа					
Поз.	Обозначение	Наименование	Кол.	Масса ед,кг	Приме- чание
Детали					
1	ГОСТ 34028-2016	Ø 10 A500 Лобщ(мп)	2233.5 2	0.617	1378.13
2	ГОСТ 34028-2016	Ø 16 A500 L = 4200	32	6.63	212.16
3	ГОСТ 34028-2016	Ø 16 A500 L = 800	144	1.27	182.88
4	ГОСТ 34028-2016	Ø 12 A500 L = 4200	336	3.73	1253.28
5	ГОСТ 34028-2016	Ø 12 A500 L = 3600	288	3.2	921.6
6	ГОСТ 34028-2016	Ø 12 A500 L = 1175	56	1.05	58.8
7	ГОСТ 34028-2016	Ø 12 A500 L = 770	28	0.69	19.32
Г1	ГОСТ 34028-2016	Ø 16 A500 L = 5080	8	8.02	64.16
Г2	ГОСТ 34028-2016	Ø 16 A500 L = 3955	8	6.25	50
Г3	ГОСТ 34028-2016	Ø 16 A500 L = 3945	24	6.23	149.52
Г4	ГОСТ 34028-2016	Ø 16 A500 L = 3785	16	5.98	95.68
Г5	ГОСТ 34028-2016	Ø 16 A500 L = 2840	4	4.49	17.96
Г6	ГОСТ 34028-2016	Ø 16 A500 L = 2830	4	4.47	17.88
Д1	ГОСТ 34028-2016	Ø 16 A500 L = 4600	100	7.26	726
П2	ГОСТ 34028-2016	Ø 12 A500 L = 1255	84	1.12	94.08
П1	ГОСТ 34028-2016	Ø 10 A500 L = 1285	482	0.8	385.6
Х1	ГОСТ 34028-2016	Ø 12 A500 L = 1760	12	1.57	18.84
Х2	ГОСТ 34028-2016	Ø 12 A500 L = 1590	24	1.42	34.08
Х3	ГОСТ 34028-2016	Ø 10 A500 L = 1895	24	1.17	28.08
Х4	ГОСТ 34028-2016	Ø 10 A500 L = 1835	10	1.14	11.4
Х5	ГОСТ 34028-2016	Ø 10 A500 L = 1525	18	0.95	17.1
Х6	ГОСТ 34028-2016	Ø 10 A500 L = 1065	24	0.66	15.84
Х7	ГОСТ 34028-2016	Ø 10 A500 L = 835	22	0.52	11.44
Ш1	ГОСТ 34028-2016	Ø 6 A240 L = 275	2108	0.07	147.56
Материалы					
Стм-2.1	ГОСТ 26633-2015	Бетон В25			37.24 м³

Ведомость расхода стали

Марка элемента	Изделия арматурные						Всего
	Арматура класса						
	A240		A500				
	ГОСТ 34028-2016		ГОСТ 34028-2016				
	Ø6	Итого	Ø10	Ø12	Ø16	Итого	
Стм-2.1	147.56	147.56	1847.59	2400	1516.24	5763.83	5911.39
	147.56	147.56	1847.59	2400	1516.24	5763.83	5911.39

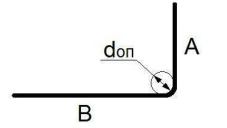
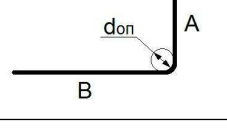
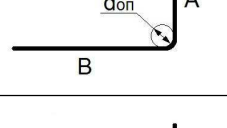
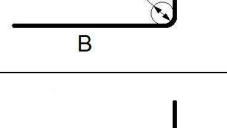
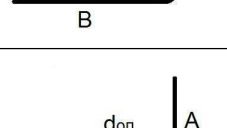
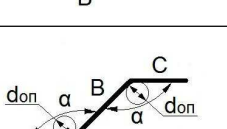
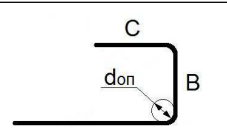
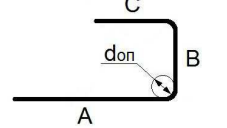
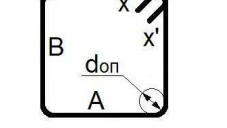

Ведомость деталей

Поз.	Эскиз
Г 1	
Г 2	
Г 3	
Г 4	
Г 5	
Г 6	
Д 1	
П 2	
П 1	
Х 1	

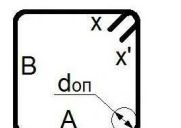
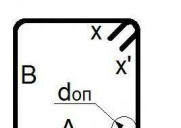
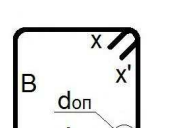
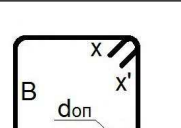
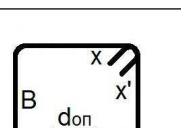
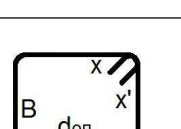
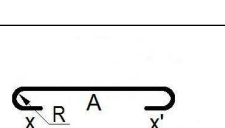
Ведомость деталей

Поз.	Эскиз
Х 2	
Х 3	
Х 4	
Х 5	
Х 6	
Х 7	
Ш 1	

1. Общие данные см. л. 1
2. Расход бетона и арматуры дан на один этаж.

						24-04 - КЖ.3-3.1				
						Строительство жилого комплекса со встроенными помещениями общественного-делового, коммерческого назначения и поликлиническим учреждением по адресу: г. Чита, ул. 1-я Коллективная				
Изм.	Кол.уч.	Лист	№ док.	Подп.	Дата	Жилой дом со встроенными помещениями общественного-делового и коммерческого назначения на педвом этаже здания" поз. 2.1.	Стадия	Лист	Листов	
ГИП		Патрушев		С	09.25		Р	38		
Исполнит.	Шевченко				09.25	Стены 2...7-го этажей. Спецификация арматуры стен				
Н. Контр.	Жукова				09.25					

Согласовано				
Взам. инв. №				
Подп. и дата				
Инв. № подл.				

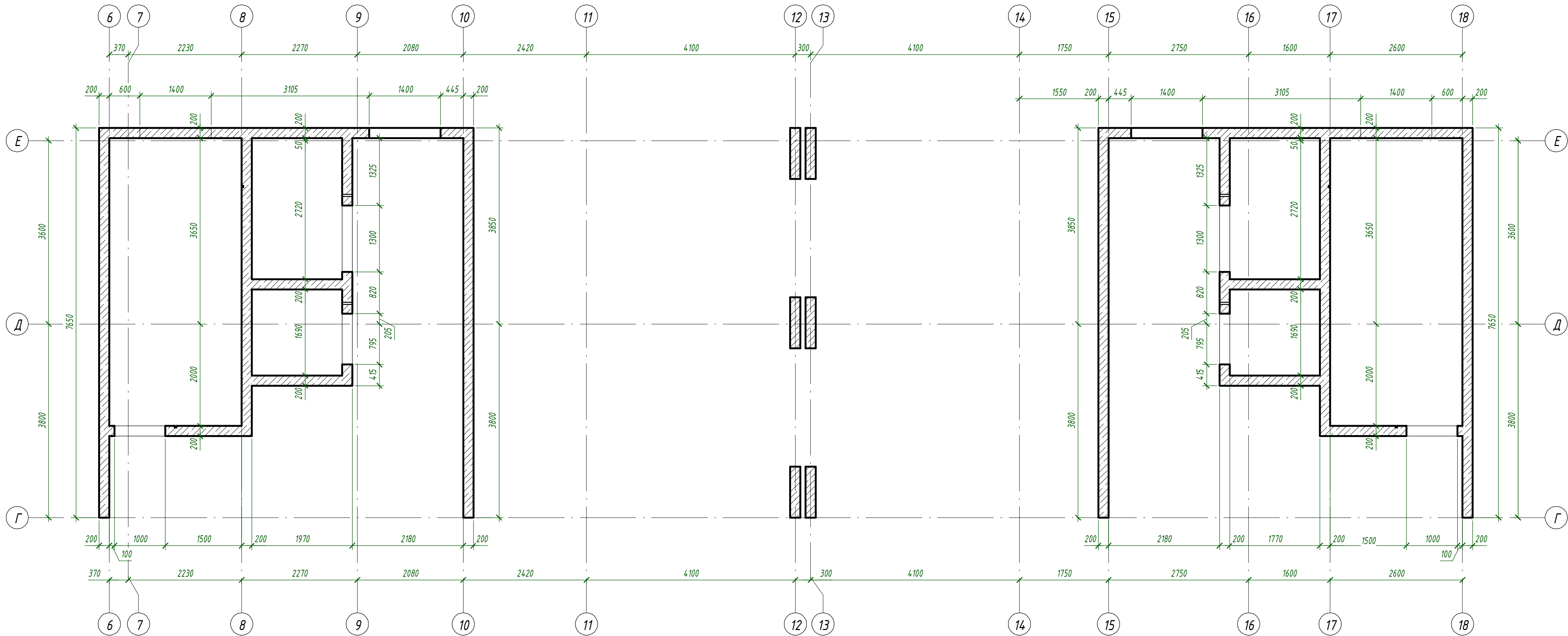

1. Общие указания см. л. 1.
2. Аксонометрия см. л. 41
3. Армирование см. л. 44...53





						24-04 - КЖ.3-3.1			
						Строительство жилого комплекса со встроенными помещениями общественно-делового, коммерческого назначения и поликлиническим учреждением по адресу: г. Чита, ул. 1-я Коллективная			
Изм.	Кол.уч.	Лист	№ док.	Подп.	Дата	Жилой дом со встроенными помещениями общественно-делового и коммерческого назначения на первом этаже здания" поз. 2.1.	Стадия	Лист	Листов
ГИП		Патрушев		С	09.25		Р	39	
Исполнит.		Шевченко		Ш	09.25	Стены в 8...13-го этажей. Опалубочный чертёж	КПСК		
Н. Контр.		Жукова		М	09.25				

Согласовано	
Взам. инв. №	
Подп. и дата	
Инв. № подл.	

Ведомость материалов стен				
		Материалы		
Стм-8.1	ГОСТ 26633-2015	Бетон В25		39.22 м³





39.22

1. Общие указания см. л. 1.
2. Аксонометрию см. л. 41
3. Армирование см. л. 44...53

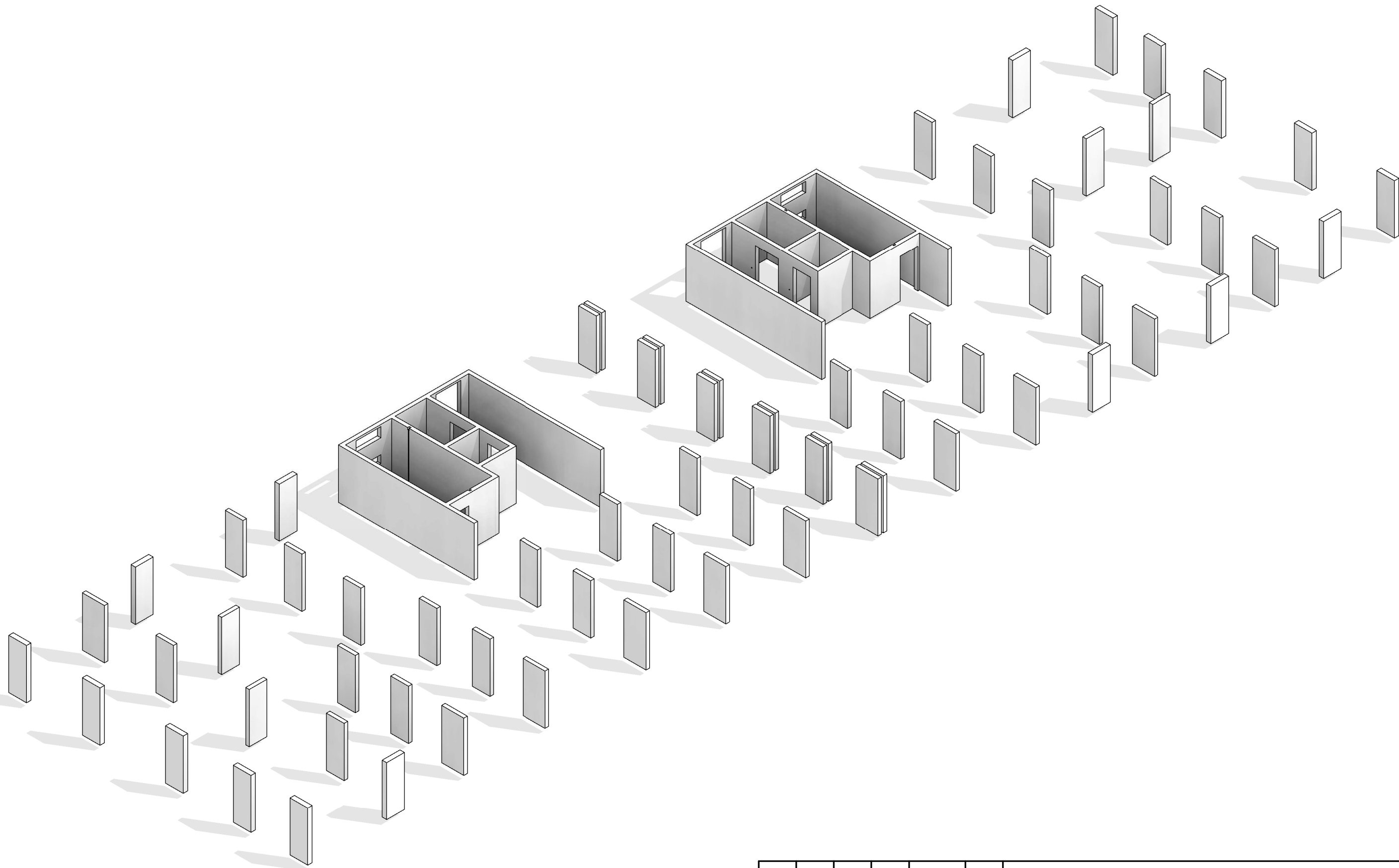
						24-04 - КЖ.З-3.1				
						Строительство жилого комплекса со встроенными помещениями общественно-делового, коммерческого назначения и поликлиническим учреждением по адресу: г. Чита, ул. 1-я Коллективная				
Изм.	Кол.уч.	Лист	№ док.	Подп.	Дата		Стадия	Лист	Листов	
ГИП		Патрушев			09.25	Жилой дом со встроенными помещениями общественно-делового и коммерческого назначения на первом этаже здания" поз. 2.1.	Р	40		
Исполнит.		Шевченко			09.25					
Н. Контр.		Жукова			09.25	Стены 8...13-го этажей. Маркировочный план				

Согласовано			Взам. инв. №	Подп. и дата	Инв. № подл.



						24-04 - КЖ.3-3.1			
						Строительство жилого комплекса со встроенными помещениями общественно-делового, коммерческого назначения и поликлиническим учреждением по адресу: г. Чита, ул. 1-я Коллективная			
Изм.	Кол.уч.	Лист	№ док.	Подп.	Дата	Жилой дом со встроенными помещениями общественно-делового и коммерческого назначения на первом этаже здания" поз. 2.1.	Стадия	Лист	Листов
ГИП		Патрушев			09.25		Р	41	
Исполнит.		Шевченко			09.25	Стены 8...13-го этажей. Аксонометрия			
Н. Контр.		Жукова			09.25				

Составлена	
Взам. инв. №	
Подп. и дата	
Инв. № подл.	

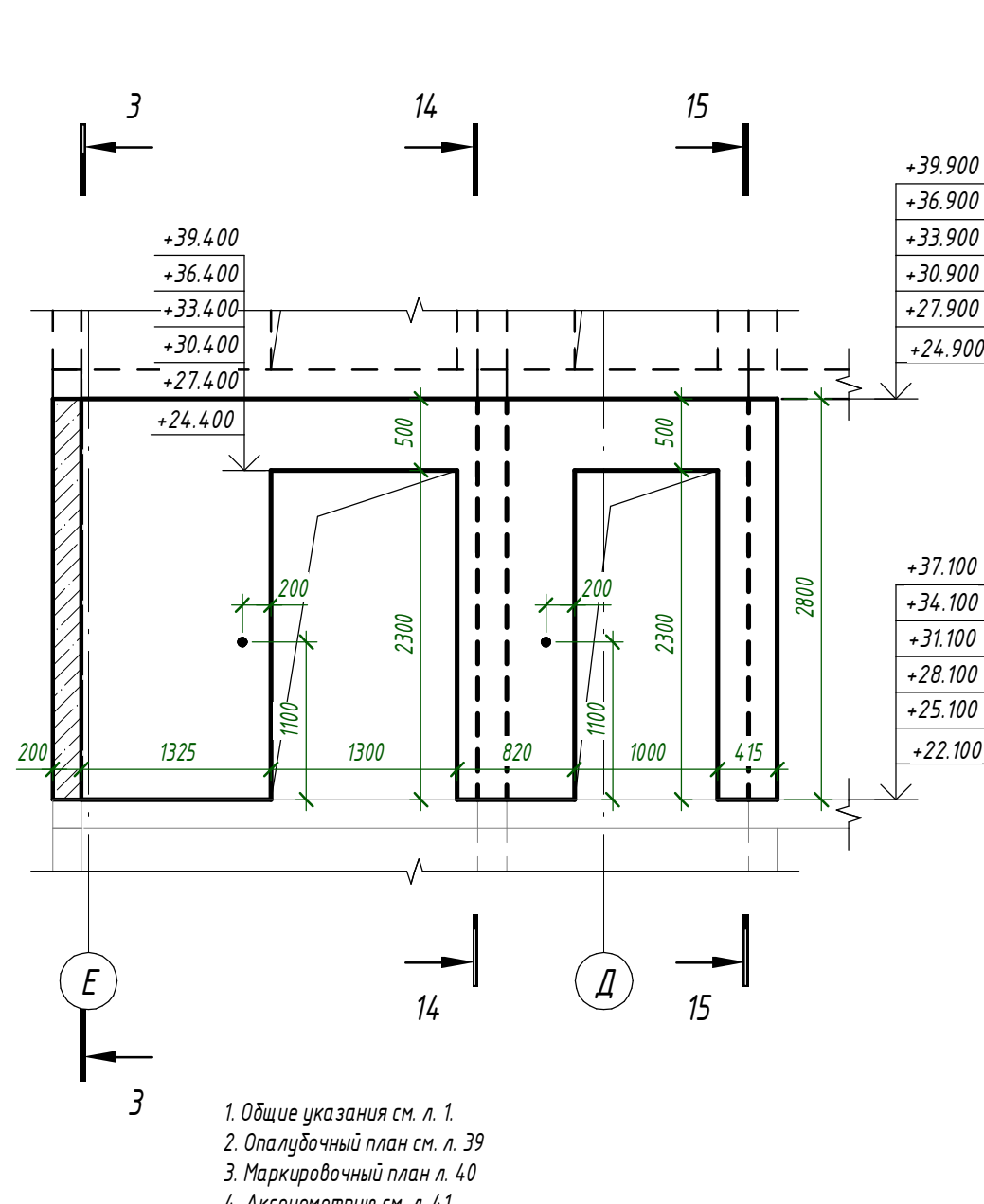
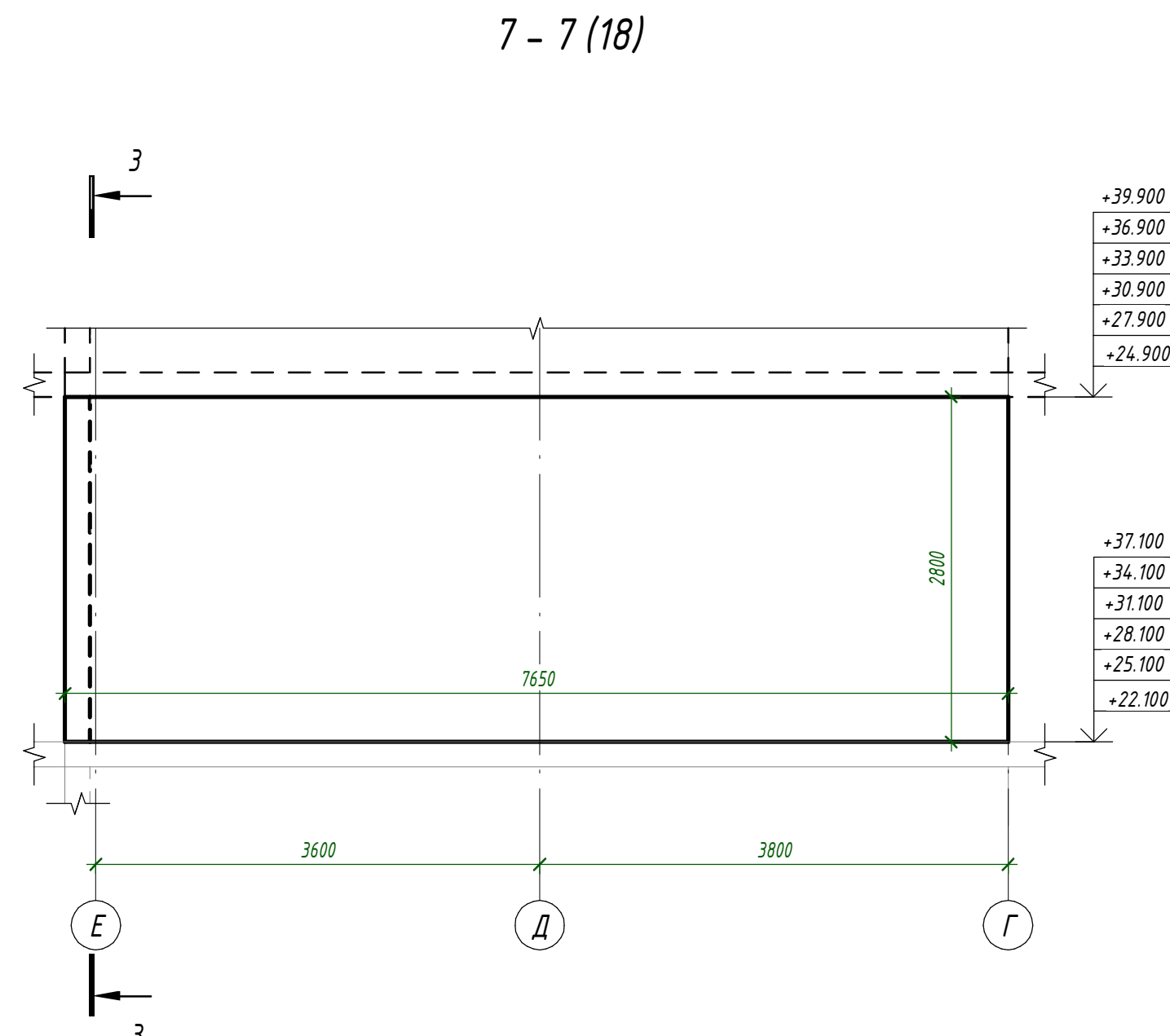
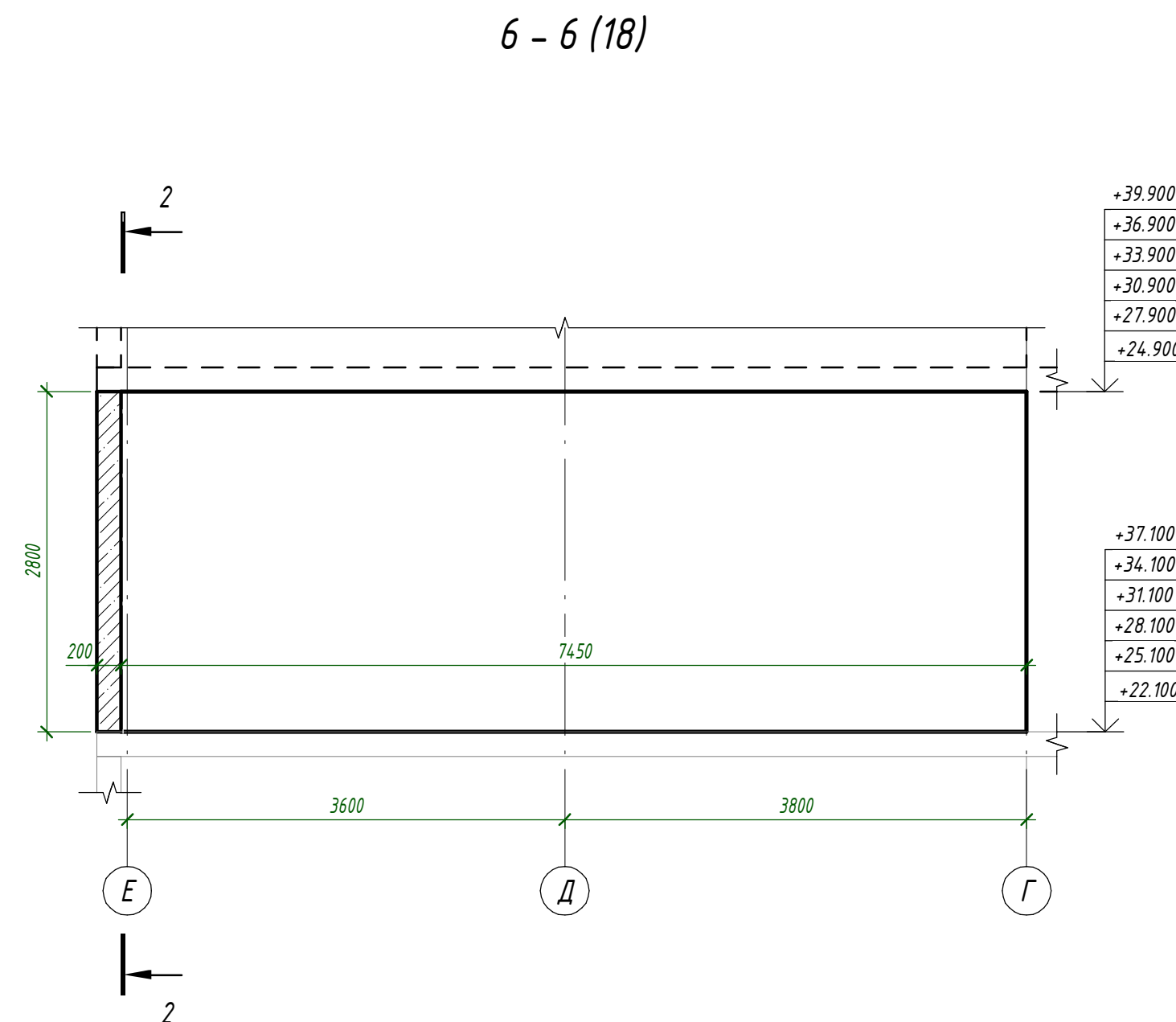
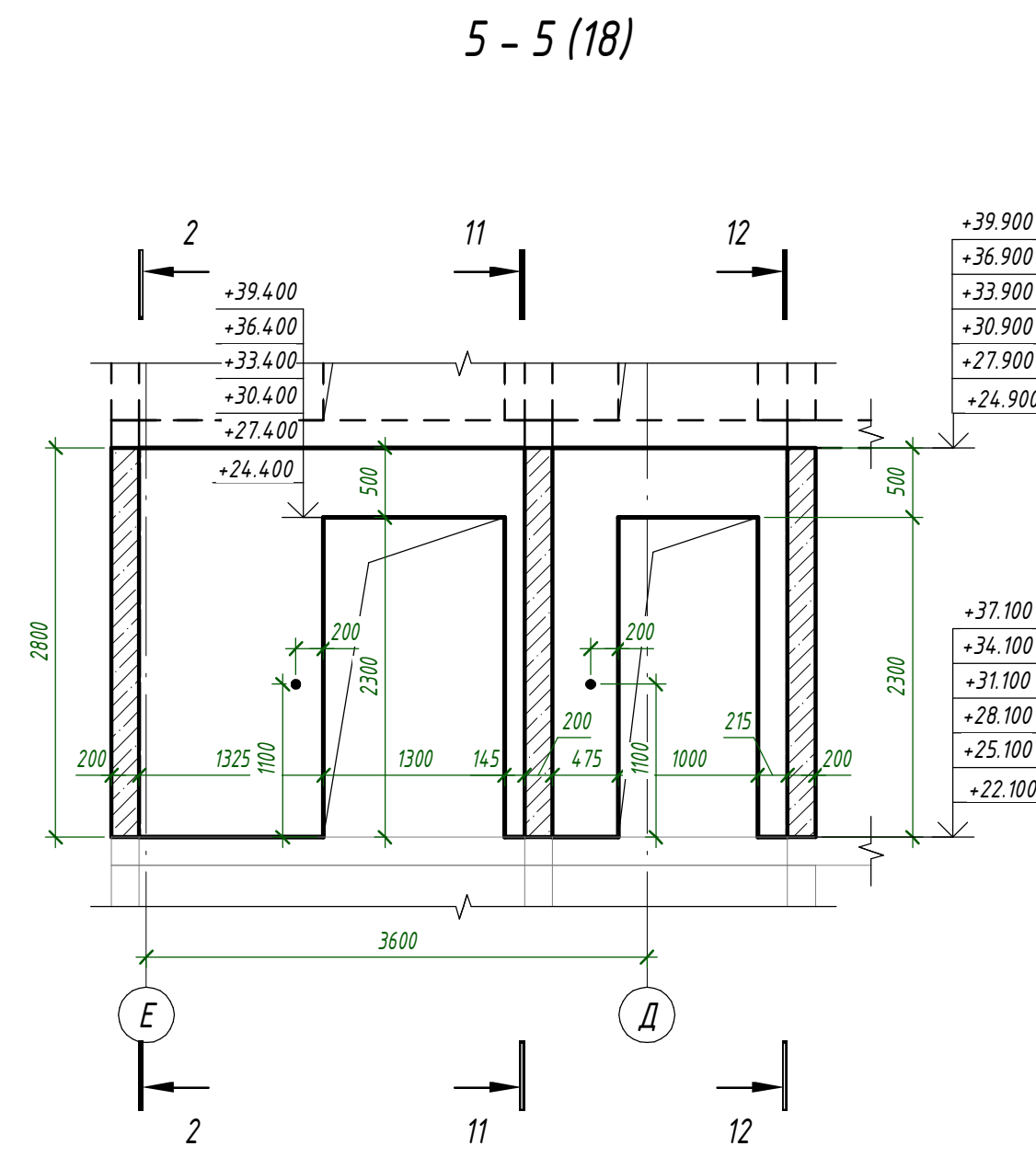
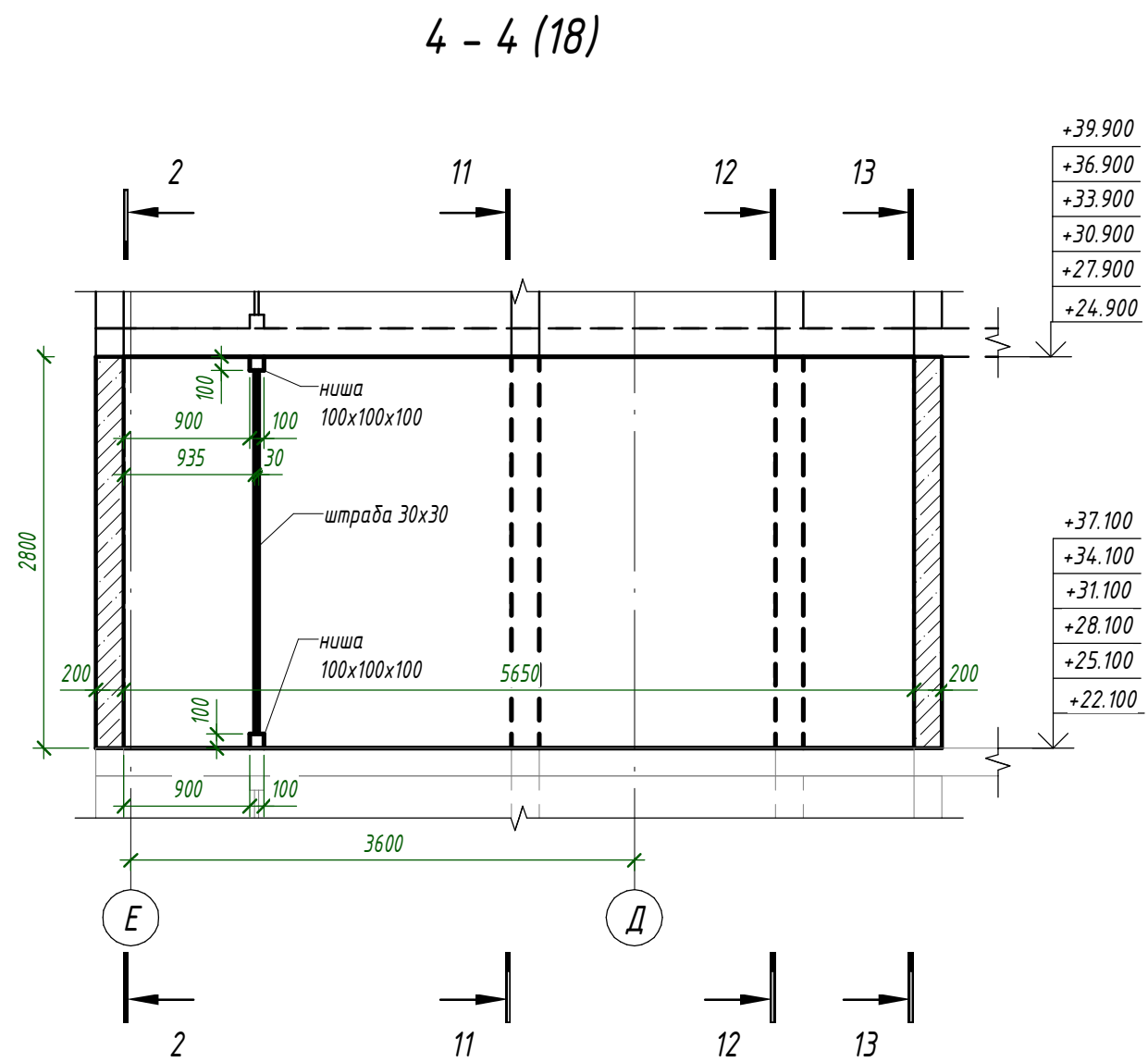
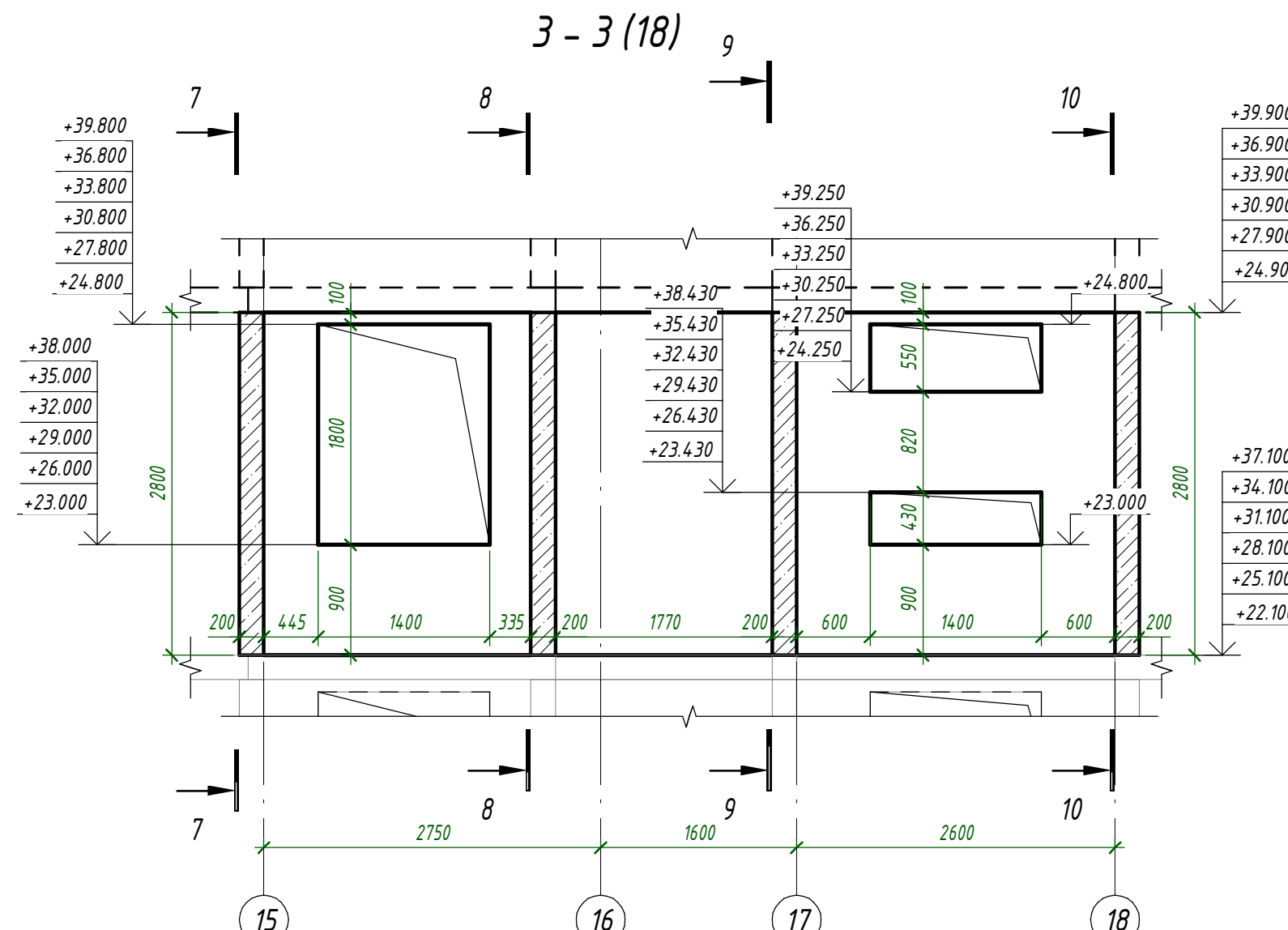
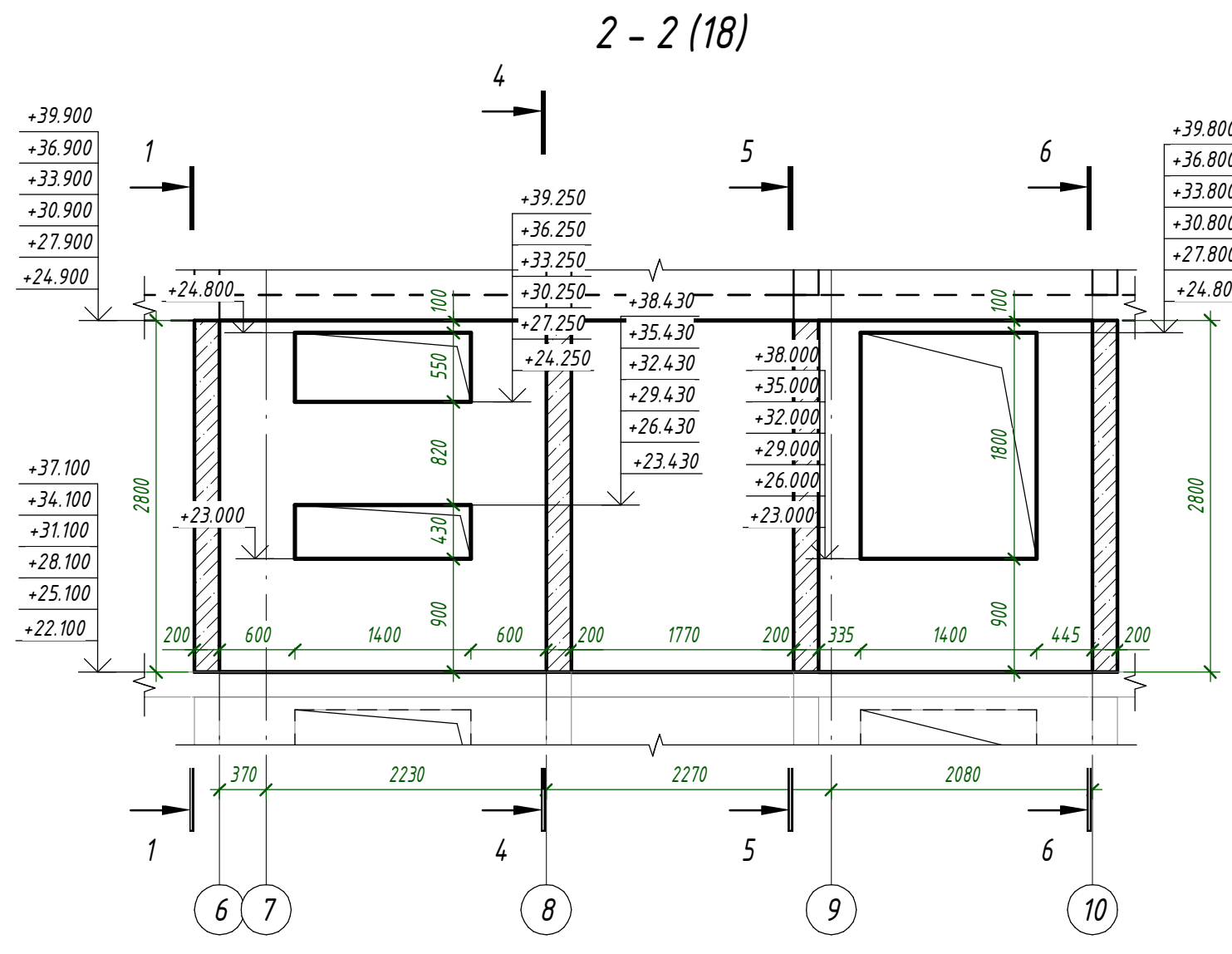
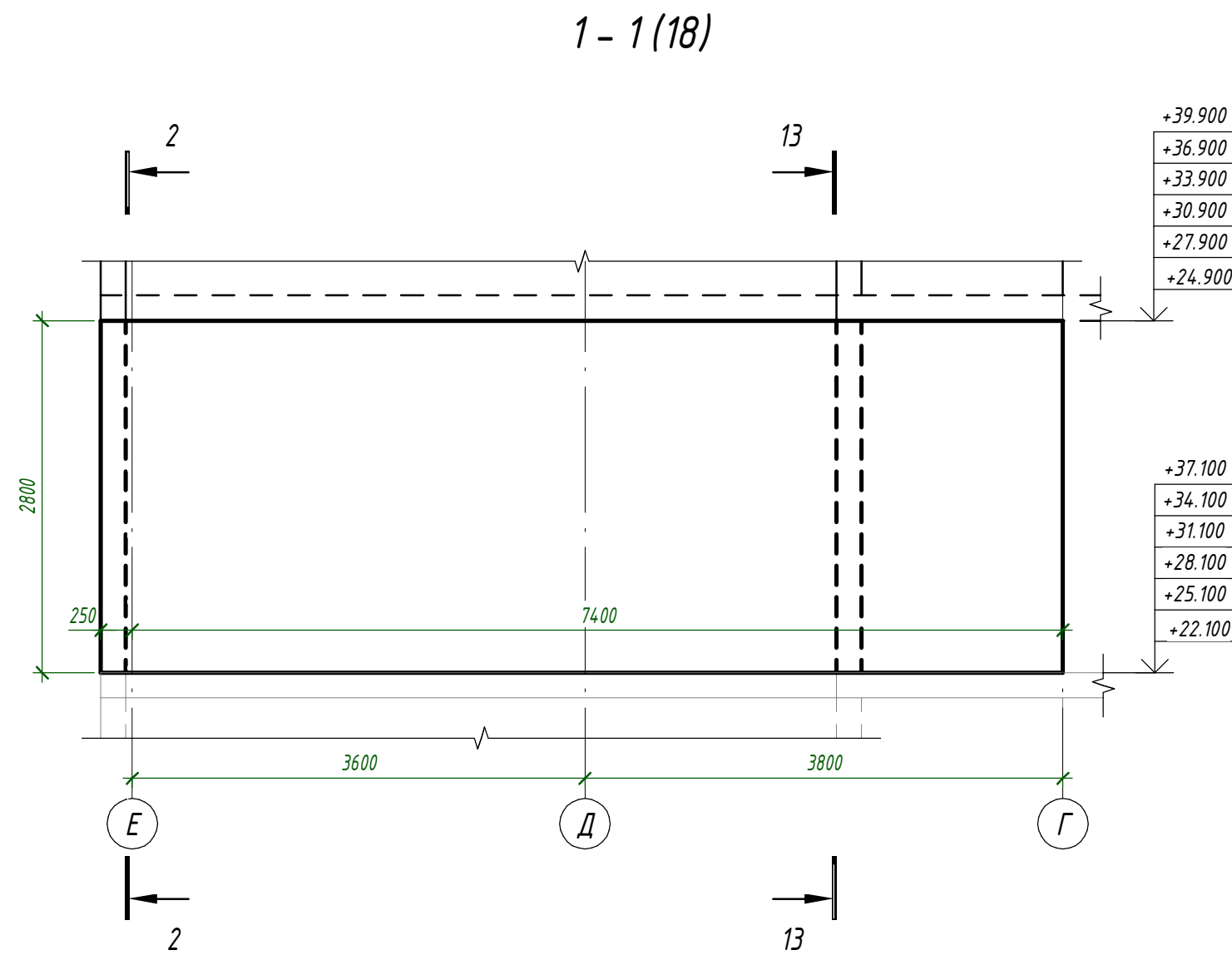

1. Общие указания см. л. 1.
2. Опалубочный план см. л. 39.
3. Маркировочный план л. 40.
4. Аксонометрия см. л. 41.
5. Армирование см. л. 44.53.

						24-04 - КЖ.3-3.1		
						Строительство жилого комплекса со встроенными помещениями общественного-делового, коммерческого назначения и поликлиническим учреждением по адресу: г. Чита, ул. 1-я Коллективная		
Изм.	Кол.уч.	Лист	№ док.	Подп.	Дата	Жилой дом со встроенными помещениями общественного-делового и коммерческого назначения на первом этаже здания "поз. 2.1".	Стадия	Лист
ГИП		Патрушев		С	09.25		Р	42
Исполнит.	Шевченко				09.25	Стены в. 8., 13-го этажей. Опалубочный чертеж. Сечения	КПСК	
Н. Контр.	Жукова				09.25			

9 - 9 (18)

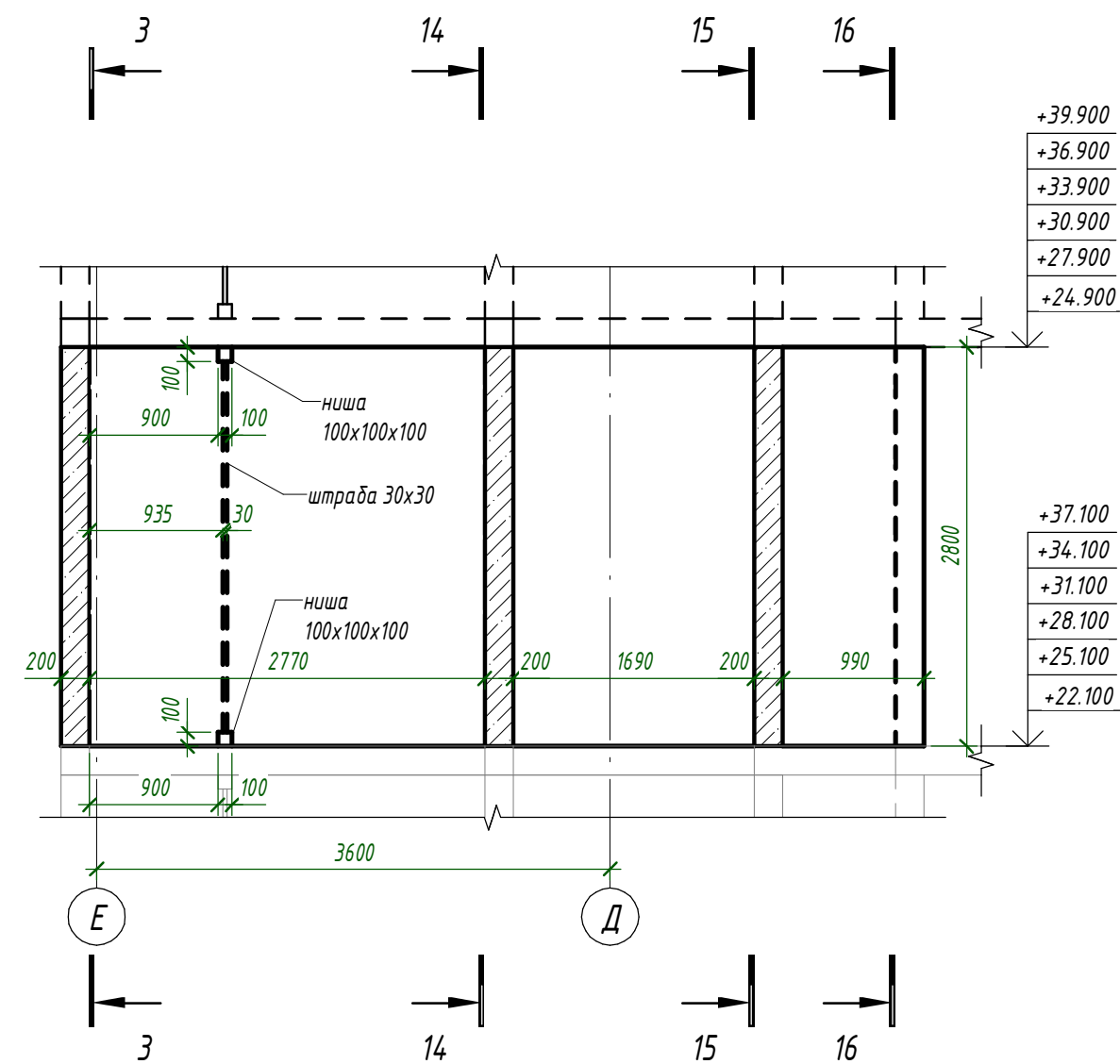

10 - 10 (18)

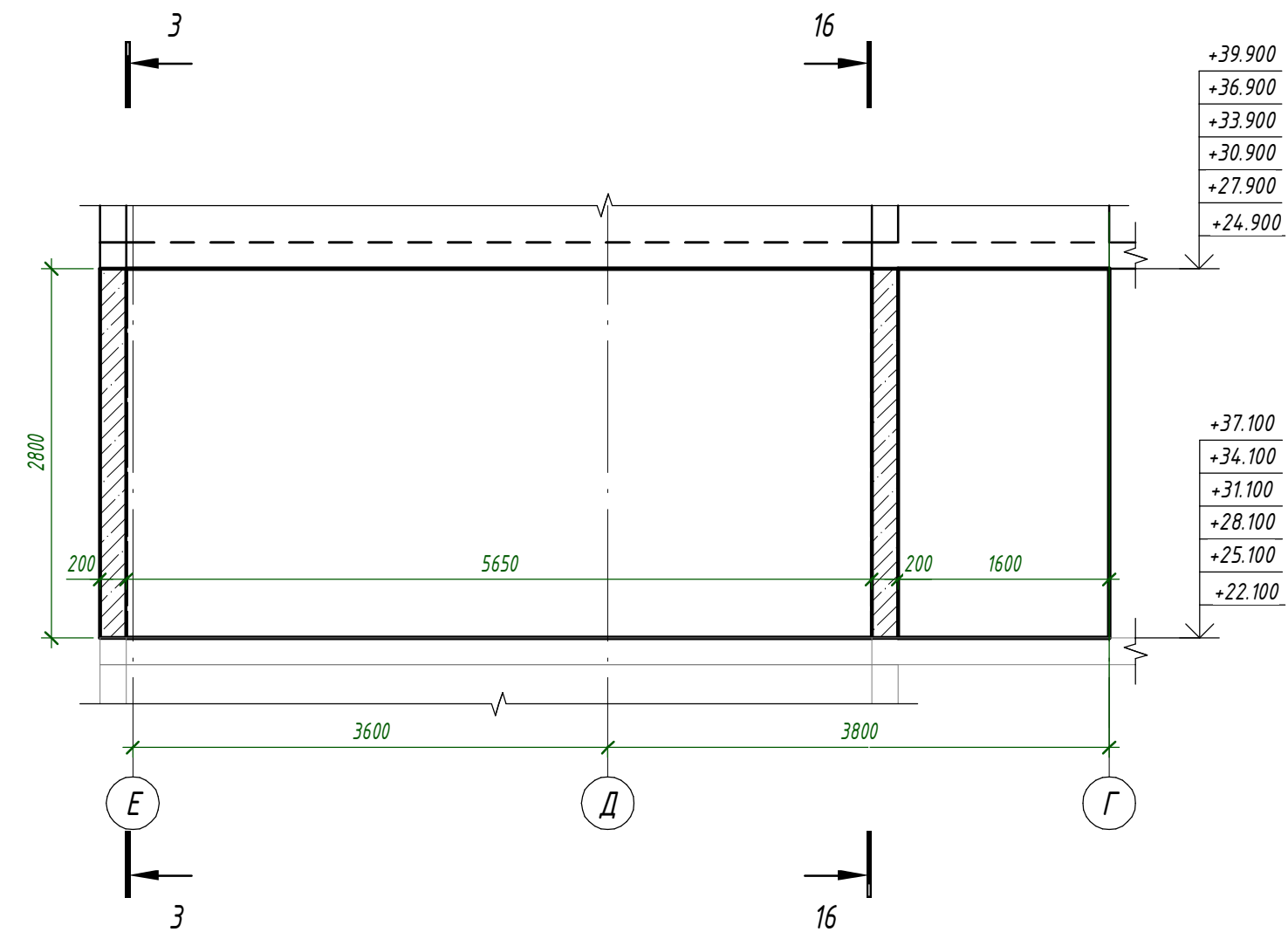

11 - 11 (18)

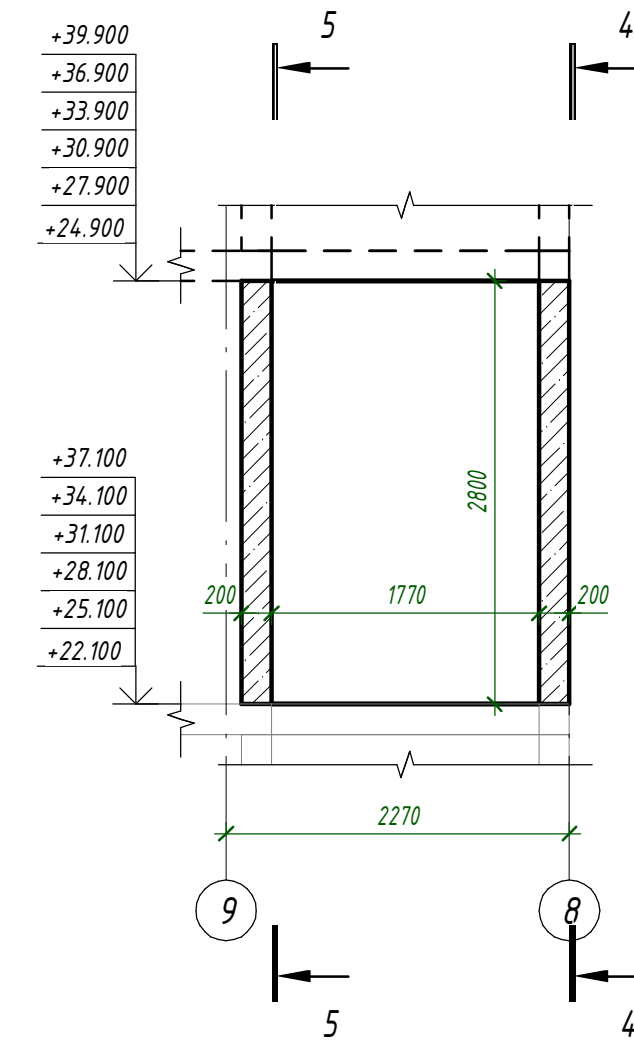

12 - 12 (18)

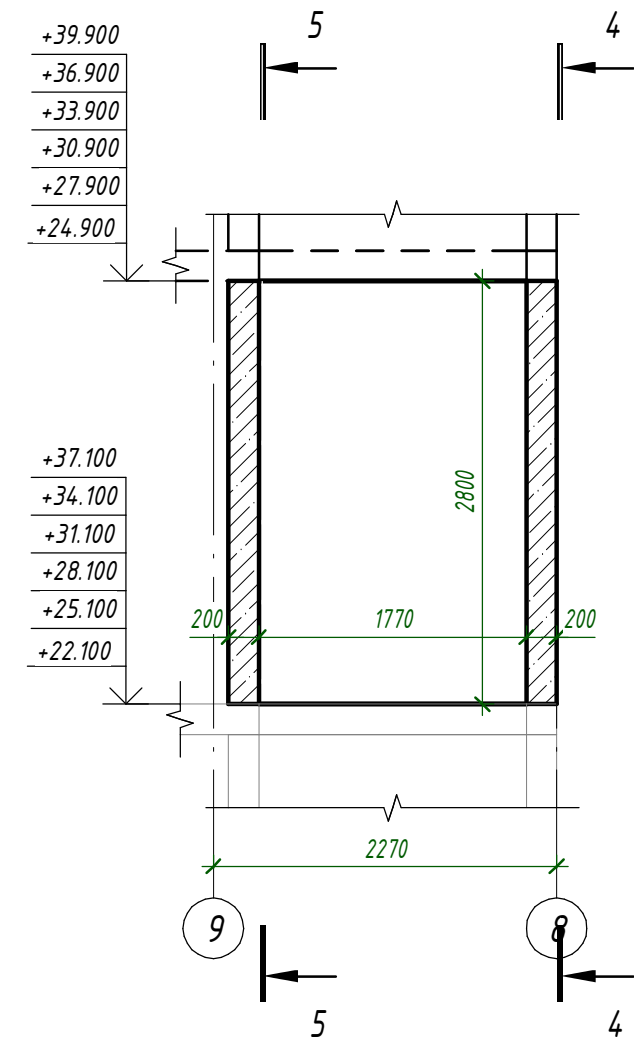

13 - 13 (18)

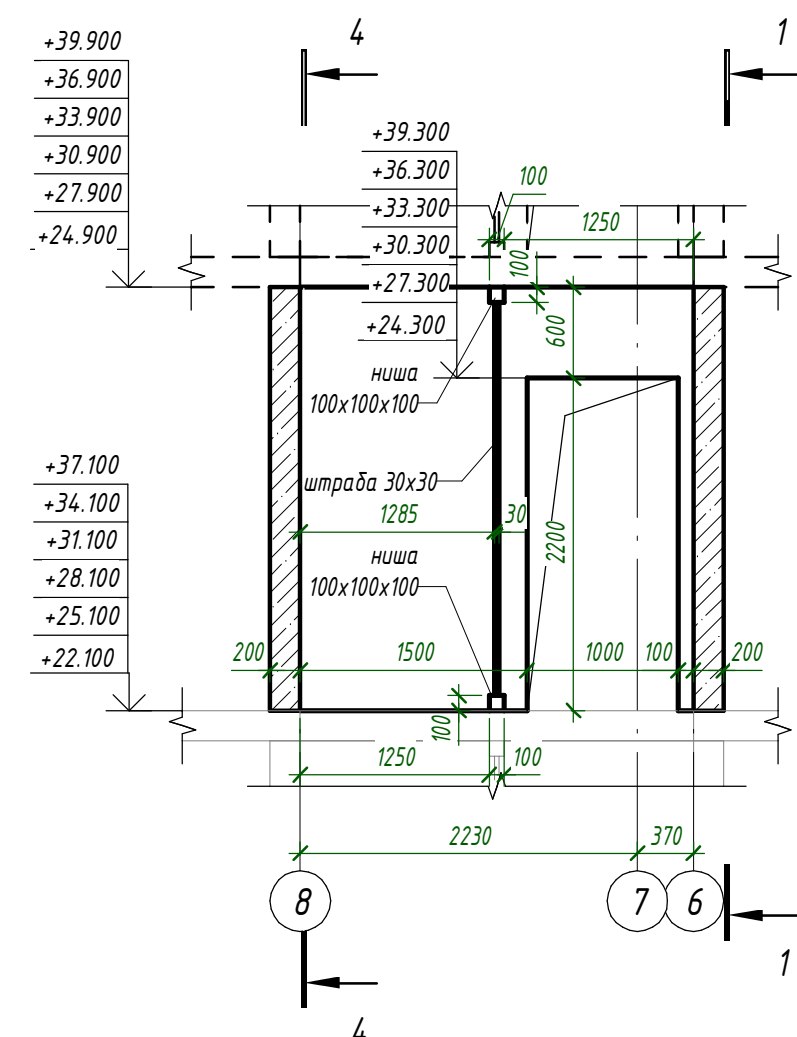

14 - 14 (18)

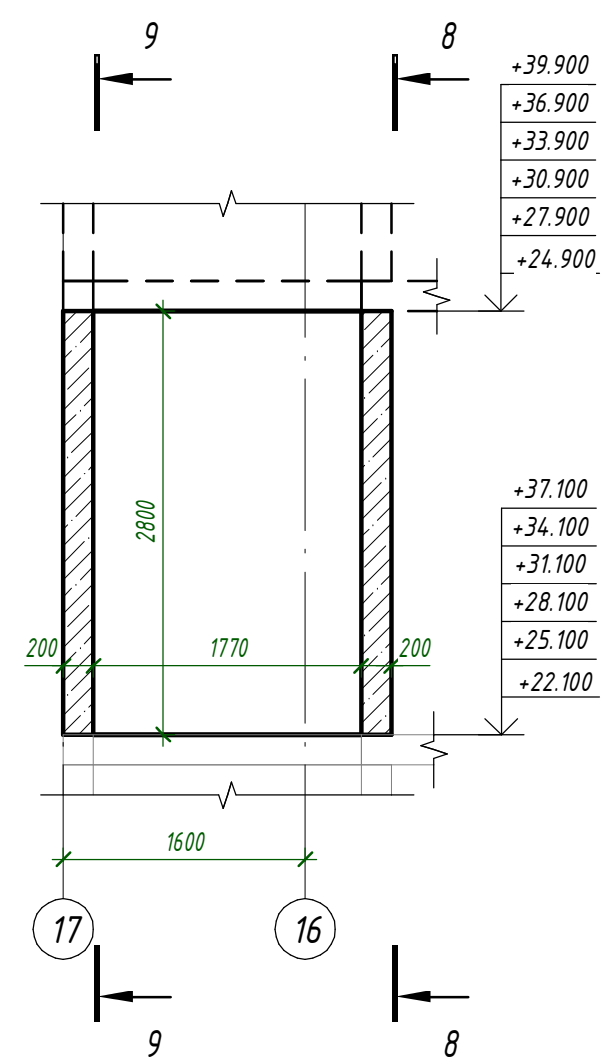



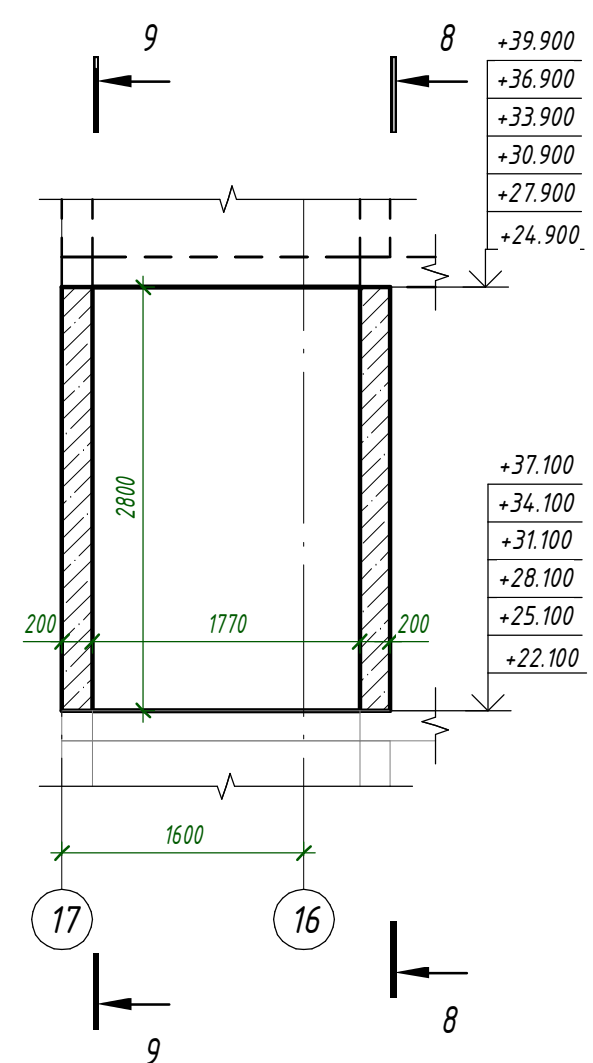

15 - 15 (18)

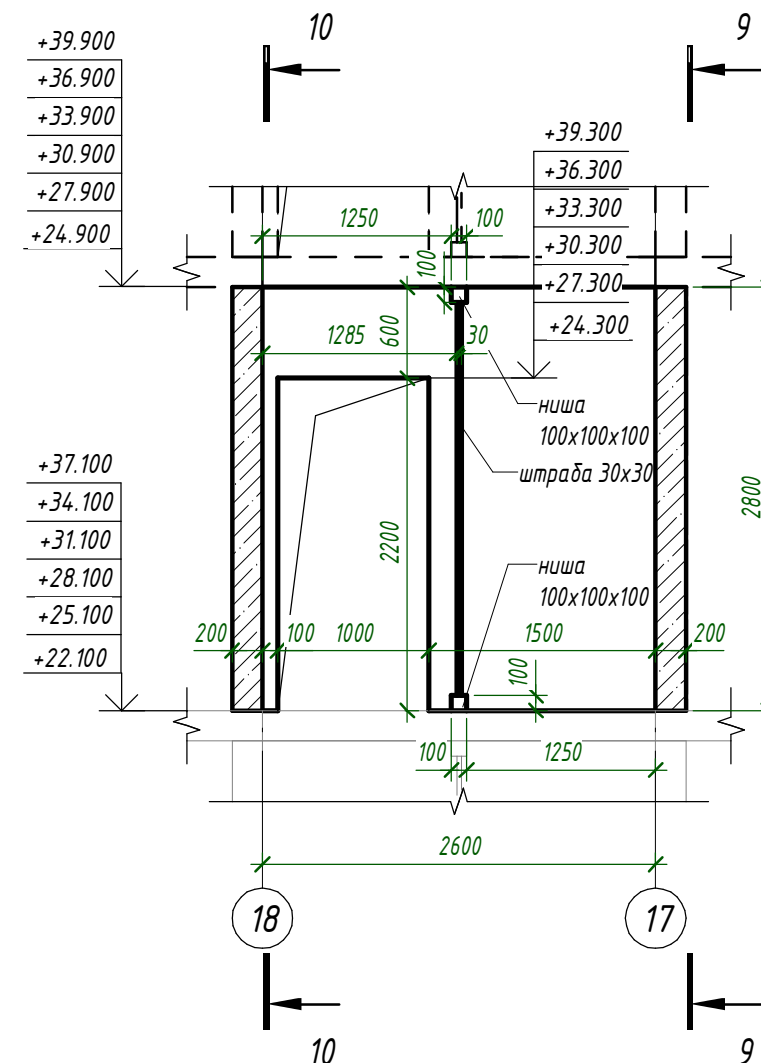

16 - 16 (18)



1. Общие указания см. л. 1.
2. Опалубочный план см. л. 39
3. Маркировочный план л. 40
4. Аксонометрию см. л. 41
5. Армирование см. л. 44..53

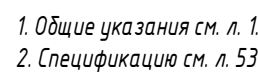

						24-04 - КЖ.З-3.1				
						Строительство жилого комплекса со встроенными помещениями общественного-делового, коммерческого назначения и поликлиническим учреждением по адресу: г. Чита, ул. 1-я Коллективная				
Изм.	Колуч.	Лист	№ док.	Подп.	Дата		Стадия	Лист	Листов	
ГПД		Папушев			09.25	Жилой дом со встроенными помещениями общественно-делового и коммерческого назначения на первом этаже здания "этаж. п.з. 2.1."	P	43		
Исполнит.		Шевченко			09.25	Стены 8...13-го этажей. Опалубочный чертеж. Сечения				
Н. Контр.		Жукова			09.25					

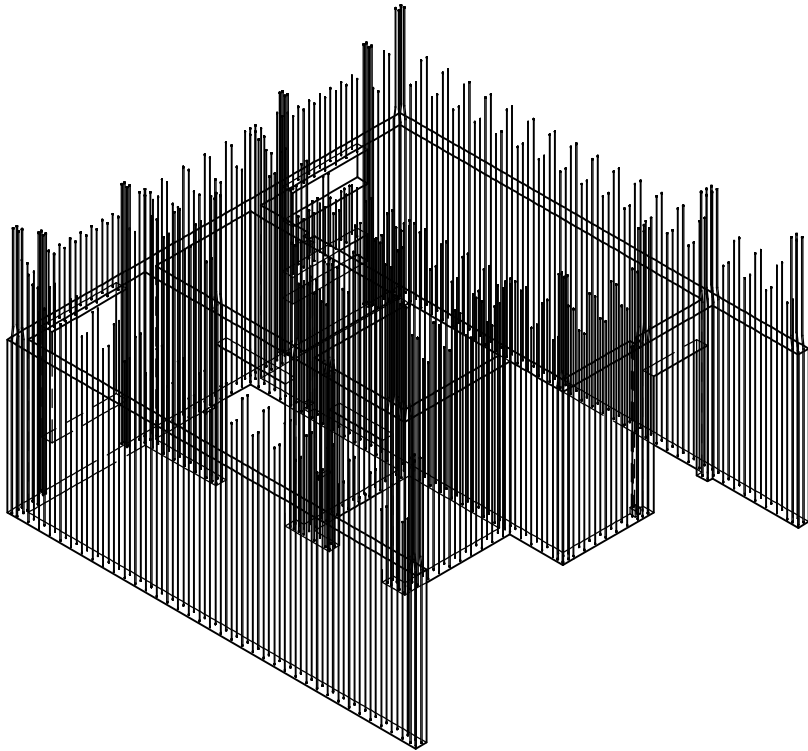
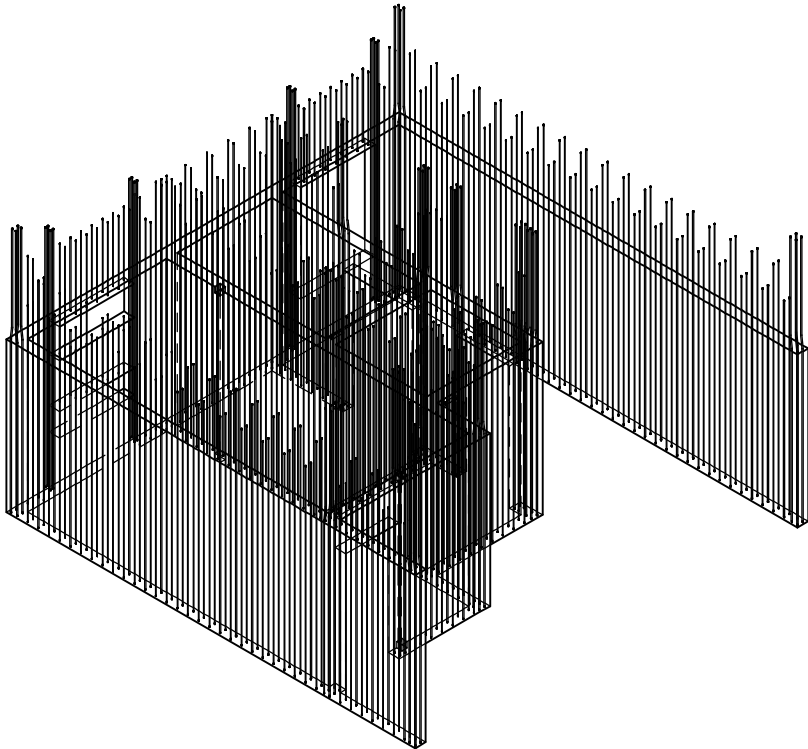

Согласовано			Взам. инв. №	
Подп. и дата				
Инв. № подл.				



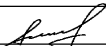

1. Общие указания см. л. 1.
2. Спецификацию см. л. 53

						24-04 - КЖ.3-3.1			
						Строительство жилого комплекса со встроенными помещениями общественно-делового, коммерческого назначения и поликлиническим учреждением по адресу: г. Чита, ул. 1-я Коллективная			
Изм.	Кол.уч.	Лист	№ док.	Подп.	Дата	Жилой дом со встроенными помещениями общественно-делового и коммерческого назначения на певром этаже здания" поз. 2.1.	Стадия	Лист	Листов
ГИП		Патрушев			09.25		Р	45	
Исполнит.		Шевченко			09.25	Стены 8...13-го этажей. Вертикальная арматура. Аксонометрия			
Н. Контр.		Жукова			09.25				

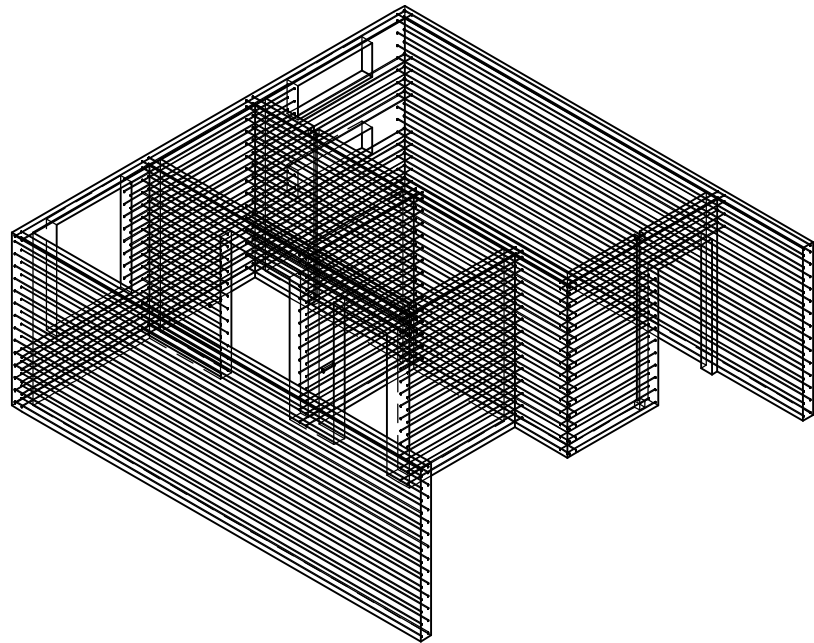
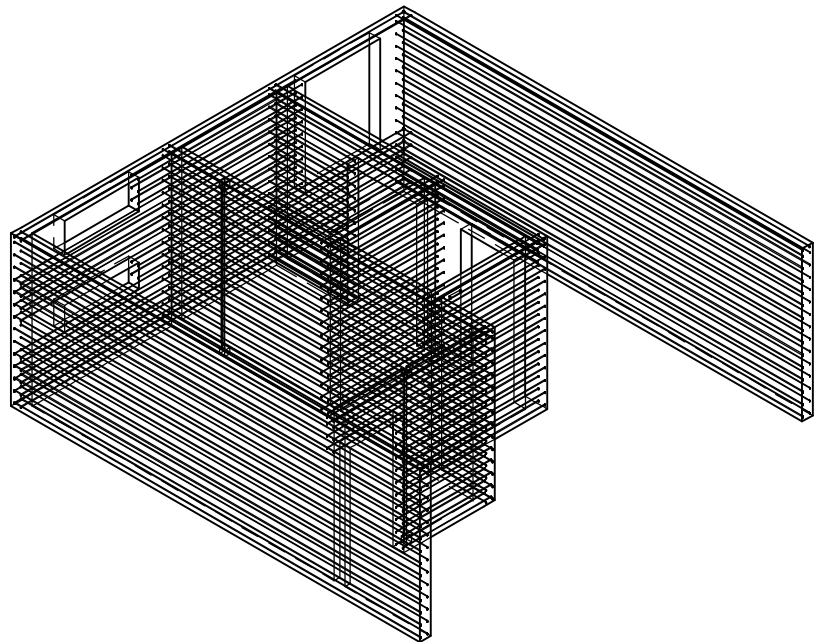
Согласовано			Взам. инв. №			
Подп. и дата						
Инв. № подл.						

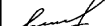

1. Общие указания см. л. 1.
2. Спецификацию см. л. 53

						24-04 - КЖ.3-3.1			
						Строительство жилого комплекса со встроенными помещениями общественно-делового, коммерческого назначения и поликлиническим учреждением по адресу: г. Чита, ул. 1-я Коллективная			
Изм.	Кол.уч.	Лист	№ док.	Подп.	Дата	Жилой дом со встроенными помещениями общественно-делового и коммерческого назначения на первом этаже здания" поз. 2.1.	Стадия	Лист	Листов
ГИП		Патрушев			09.25		Р	47	
Исполнит.		Шевченко			09.25	Стены 8...13-го этажей. Горизонтальная арматура. Аксонометрия			
Н. Контр.		Жукова			09.25				

Согласовано				
Взам. инв. №				
Подп. и дата				
Инв. № подл.				

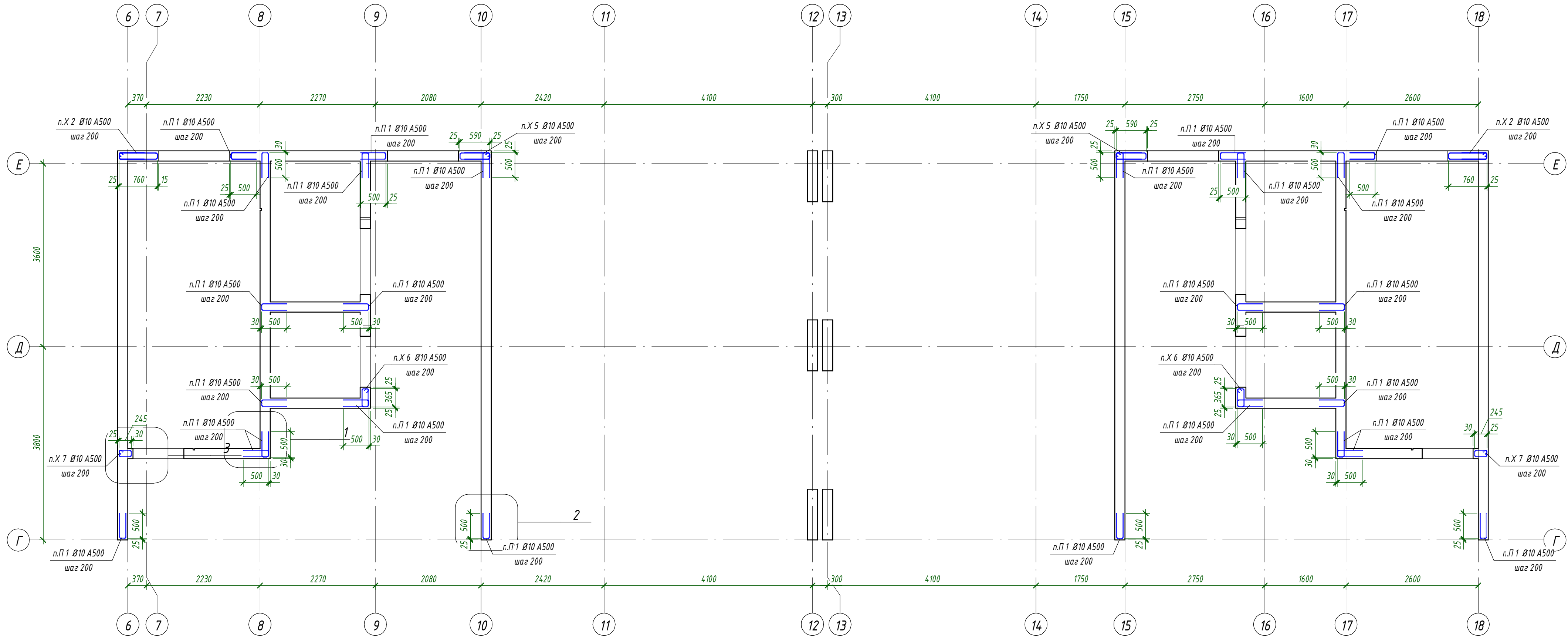



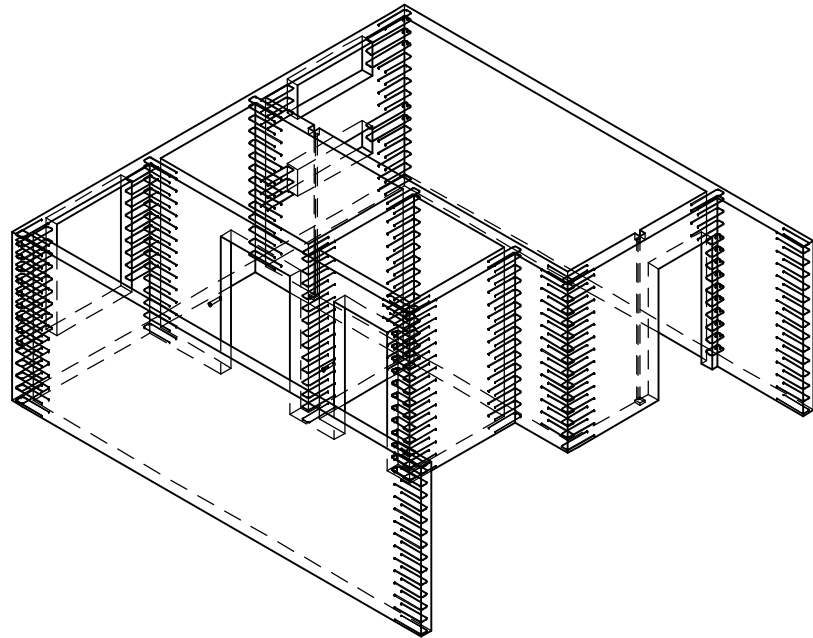
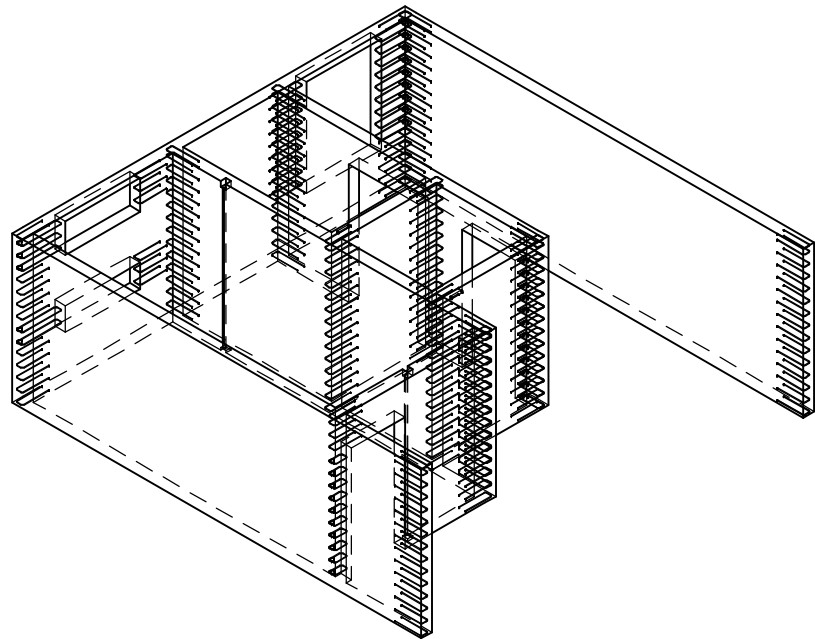

1. Общие указания см. л. 1.
2. Спецификацию см. л. 53

2. Спецификация ст. п. 55						24-04 - КЖ.3-3.1			
						Строительство жилого комплекса со встроенными помещениями общественного-делового, коммерческого назначения и поликлиническим учреждением по адресу: г. Чита, ул. 1-я Коллективная			
Изм.	Кол.уч.	Лист	№ док.	Подп.	Дата	Жилой дом со встроенными помещениями общественного-делового и коммерческого назначения на первом этаже здания "поз. 2.1.	Стадия	Лист	Листов
ГИП		Патрушев			09.25		Р	48	
Исполнит.		Шевченко			09.25	Стены 8...13-го этажей. Пересечения стен, торцевое армирование			
Н. Контр.		Жукова			09.25				

Согласовано			Взам. инв. №		Подп. и дата		Инв. № подл.	



1. Общие указания см. л. 1.
2. Спецификацию см. л. 53

						24-04 - КЖ.3-3.1			
						Строительство жилого комплекса со встроенными помещениями общественно-делового, коммерческого назначения и поликлиническим учреждением по адресу: г. Чита, ул. 1-я Коллективная			
Изм.	Кол.уч.	Лист	№ док.	Подп.	Дата	Жилой дом со встроенными помещениями общественно-делового и коммерческого назначения на певром этаже здания" поз. 2.1.	Стадия	Лист	Листов
ГИП		Патрушев			09.25		Р	49	
Исполнит.		Шевченко			09.25	Стены 8...13-го этажей. Пересечения стен, торцевое армирование. Аксонометрия			
Н. Контр.		Жукова			09.25				

3-3 (46)

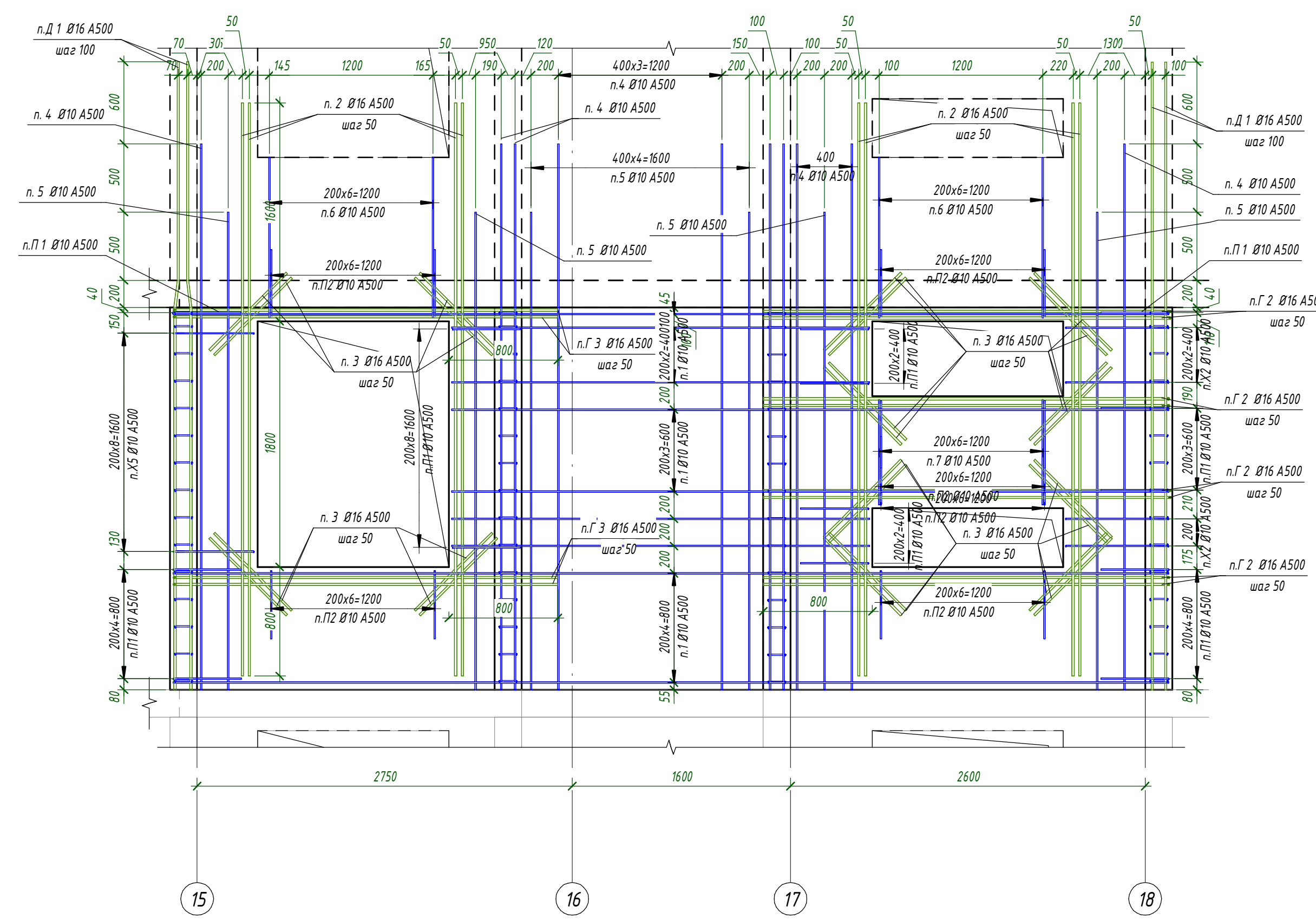

6 - 6 (46)

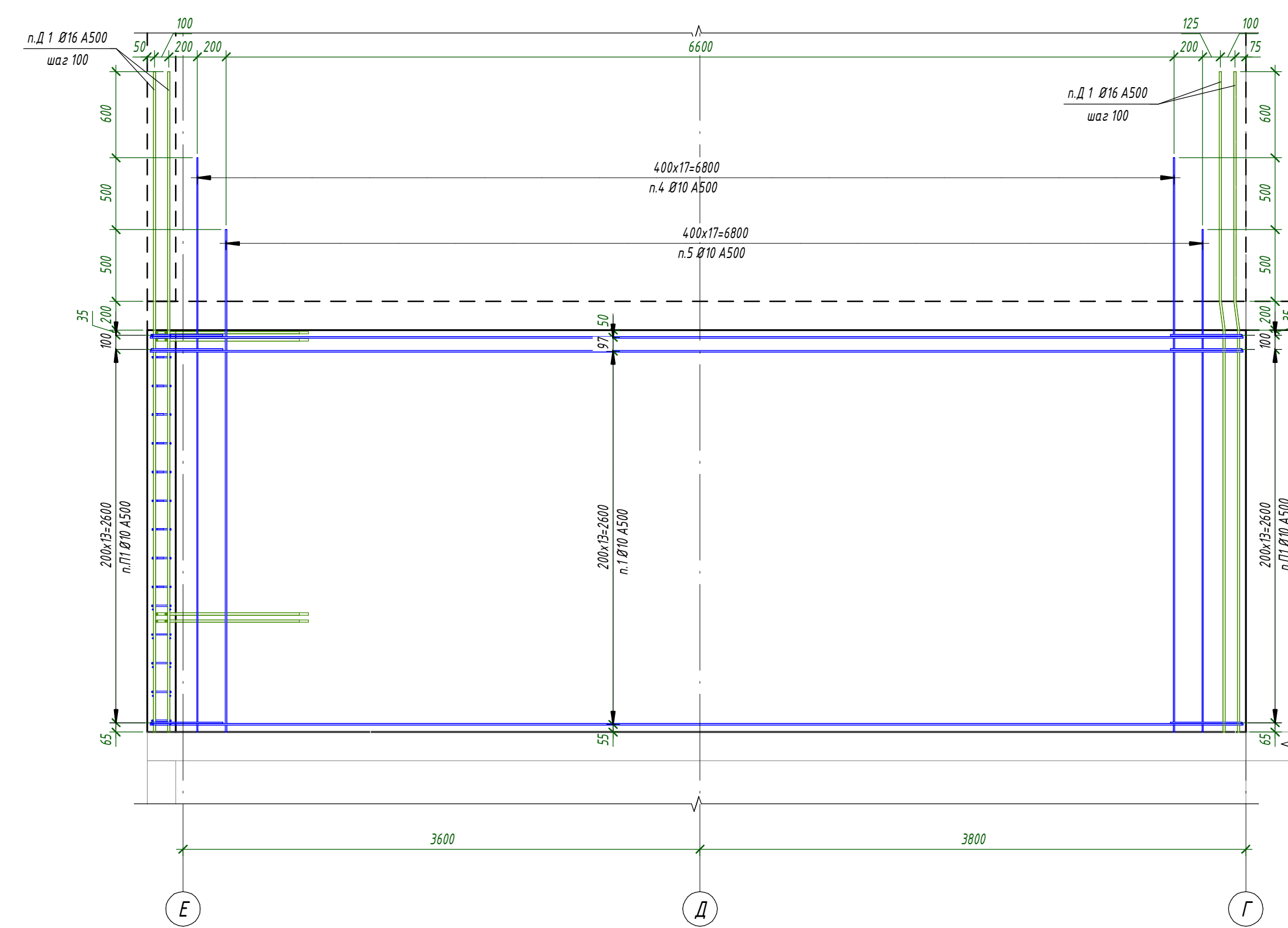

Формат А2х3А

7 - 7 (46)

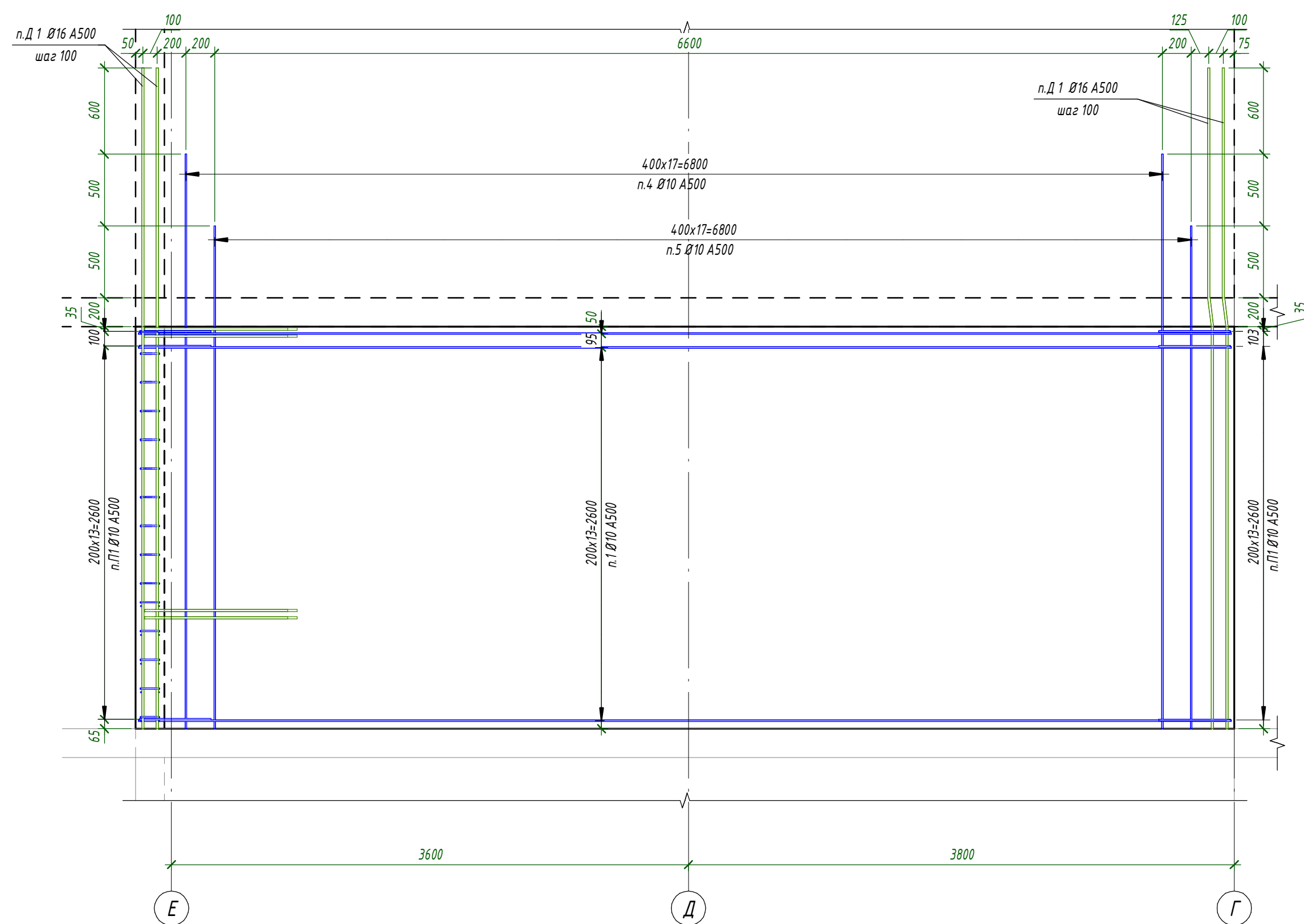

8 - 8 (46)

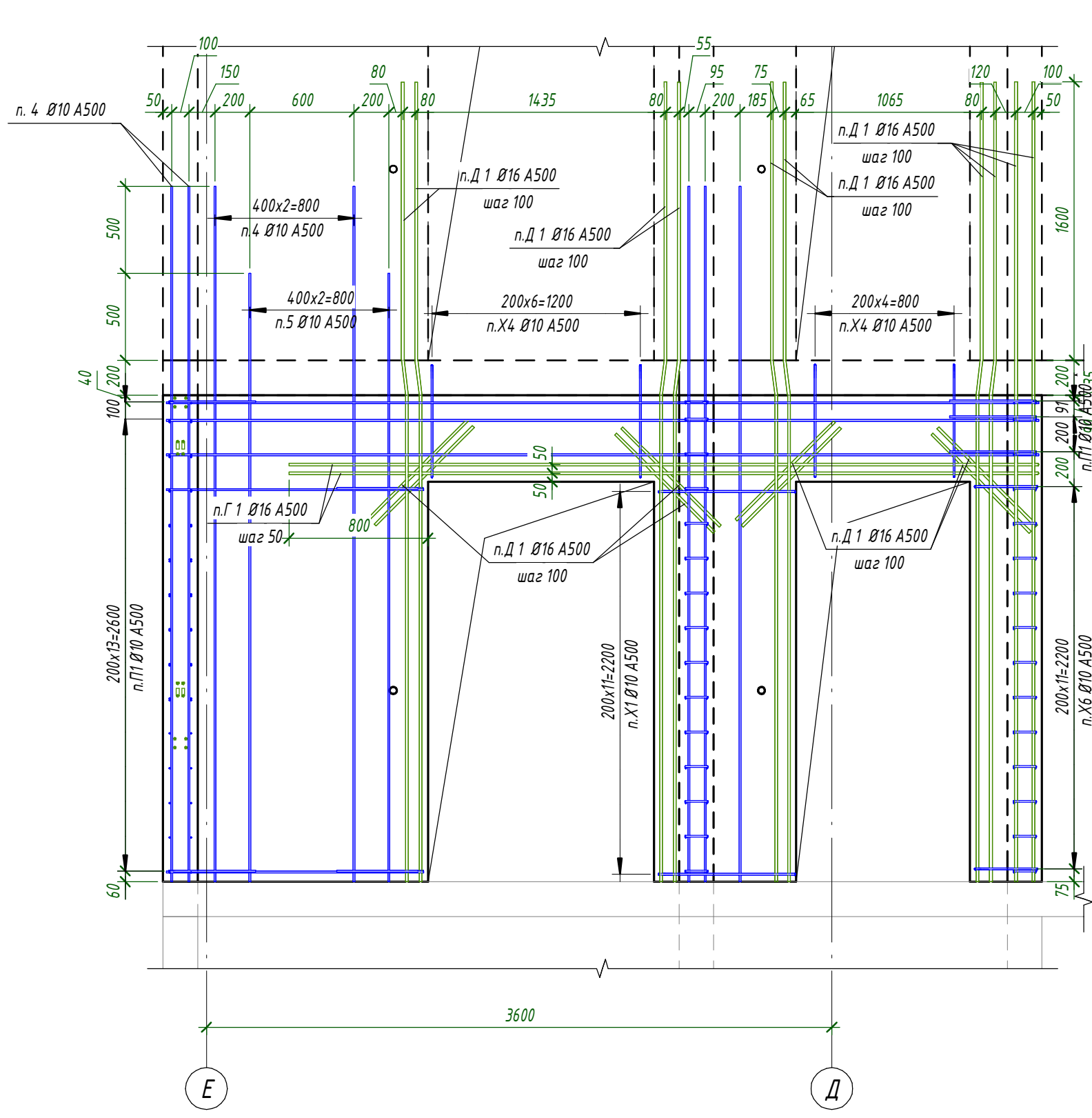

9 - 9 (46)

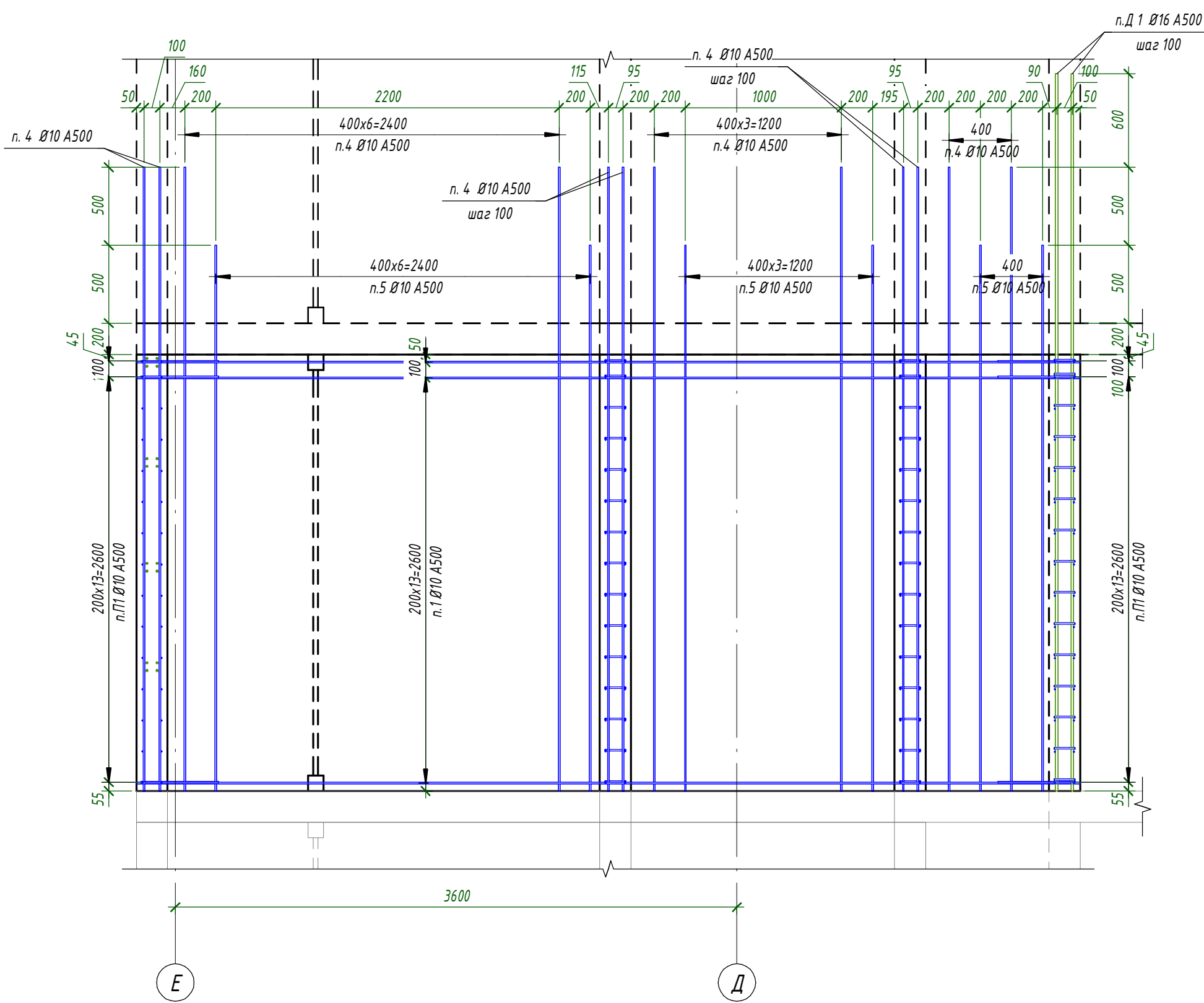

10 - 10 (46)

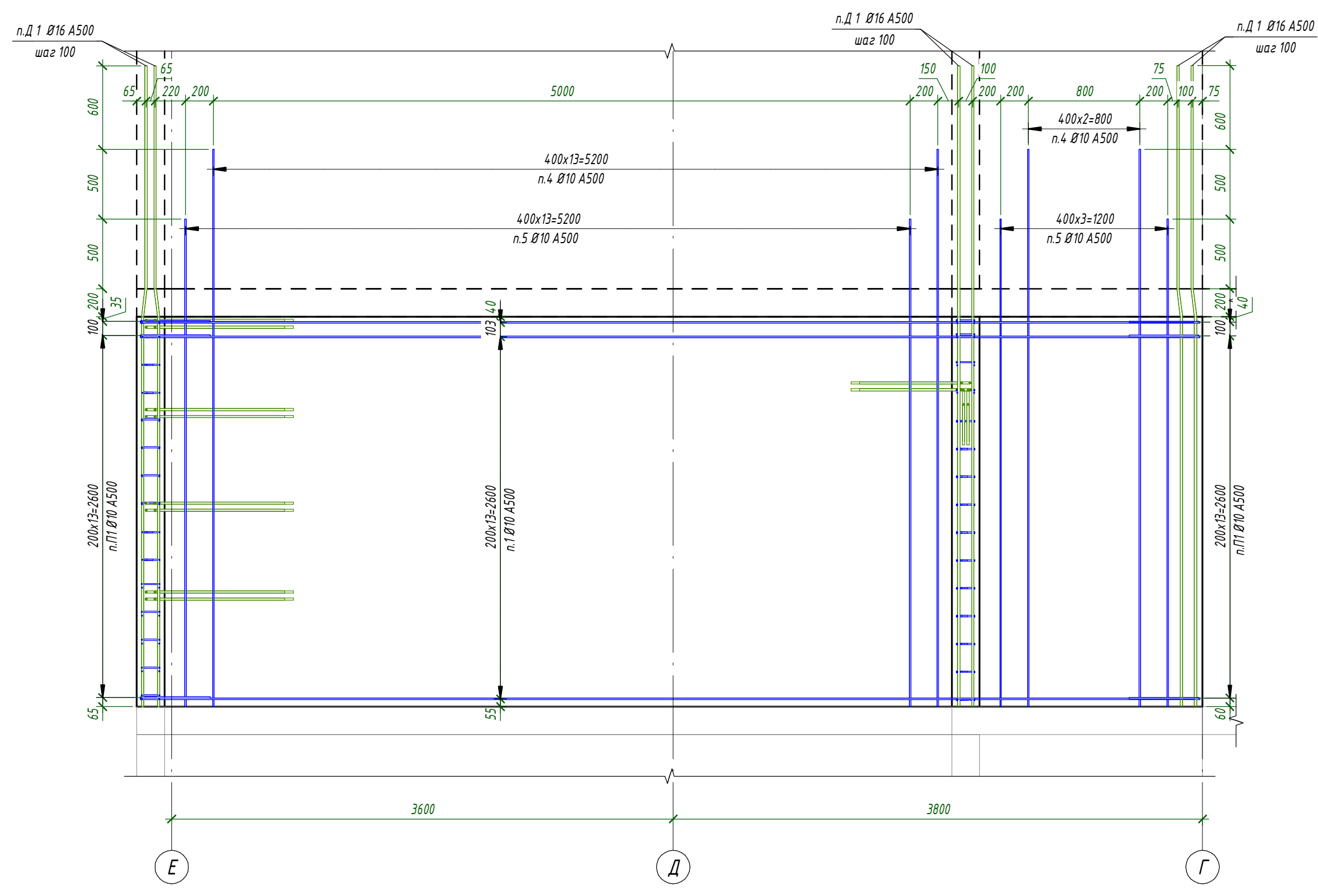

11 - 11 (46)

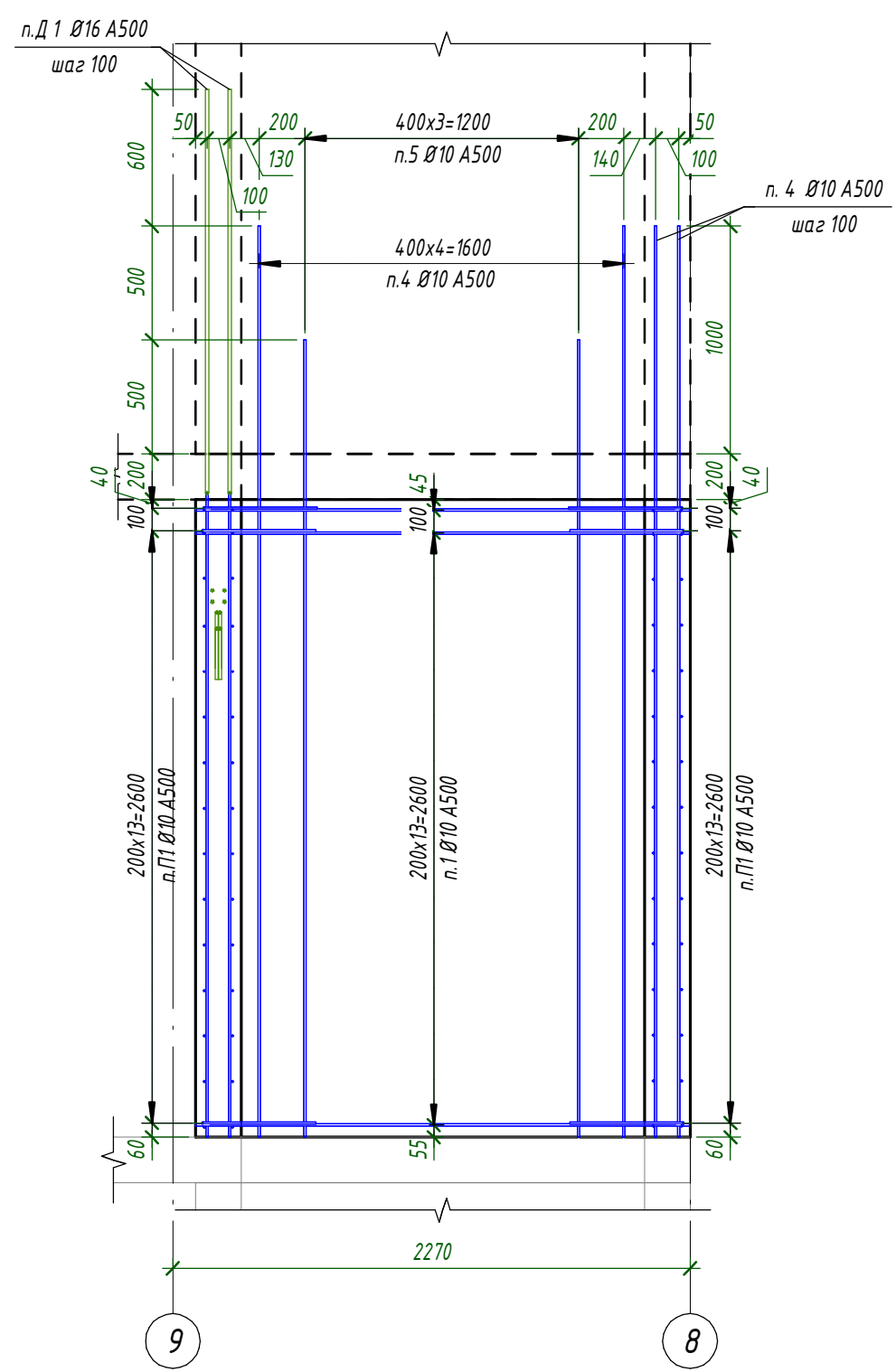

12 - 12 (46)

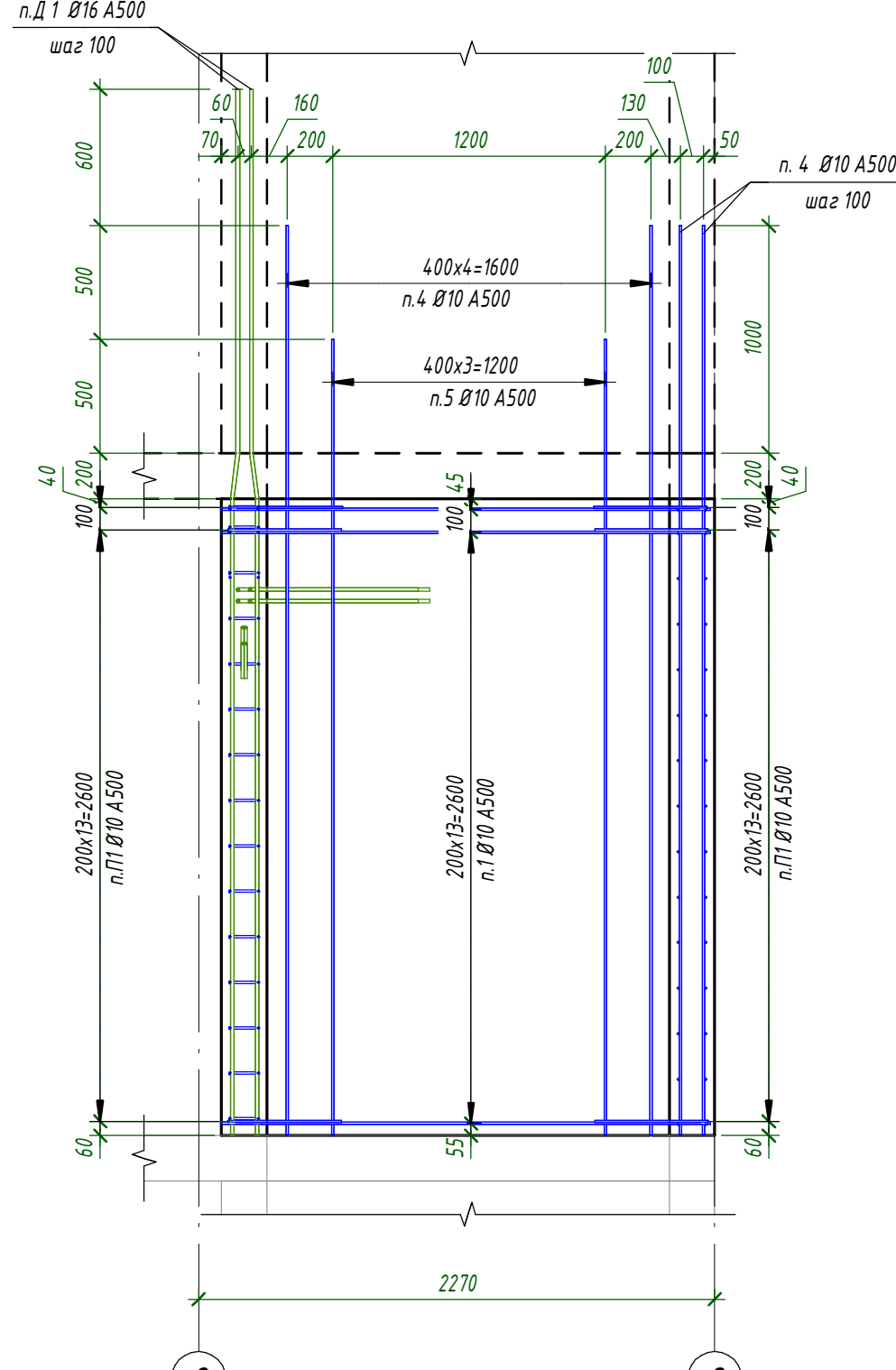

13 - 13 (46)

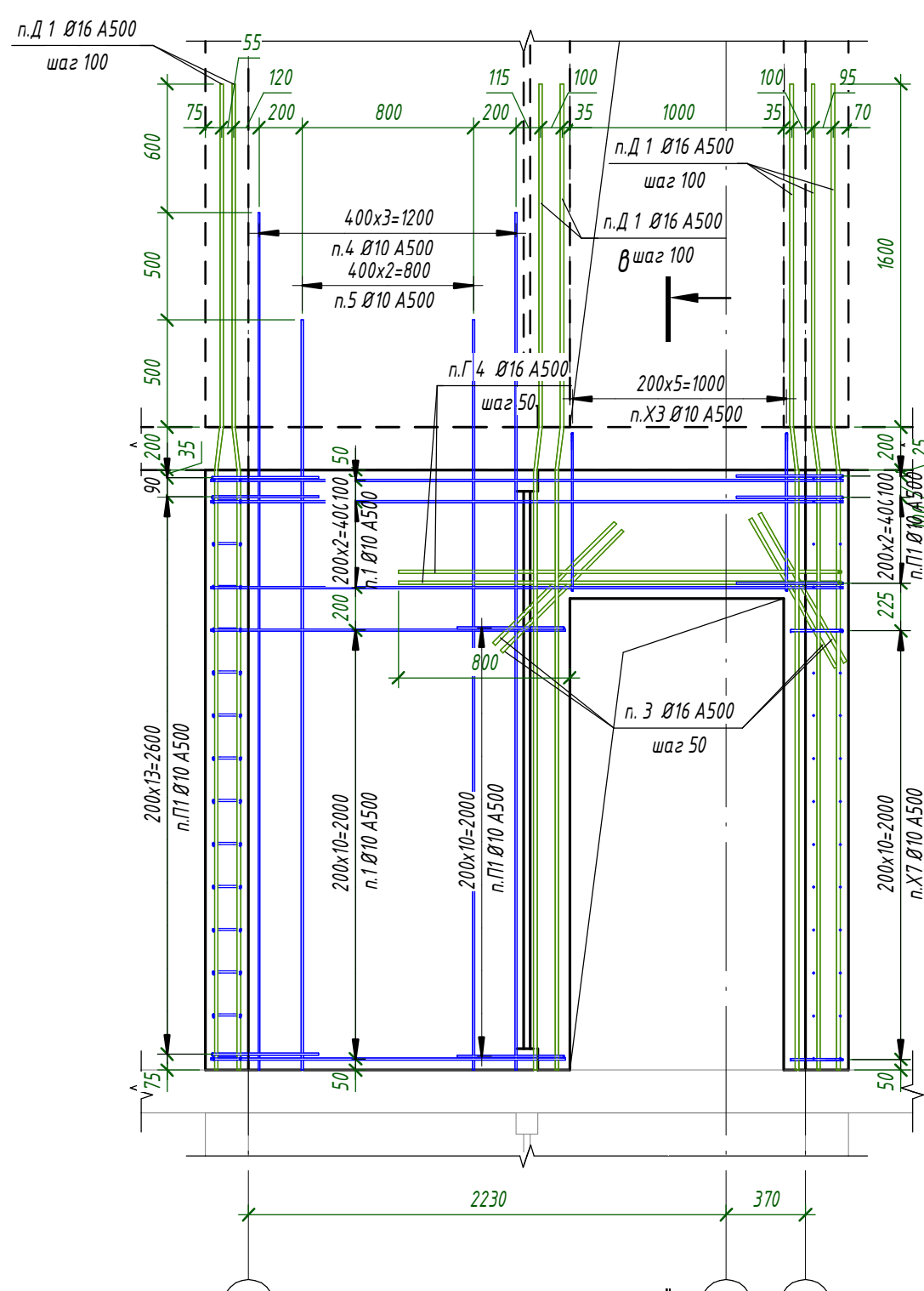

14 - 14 (46)

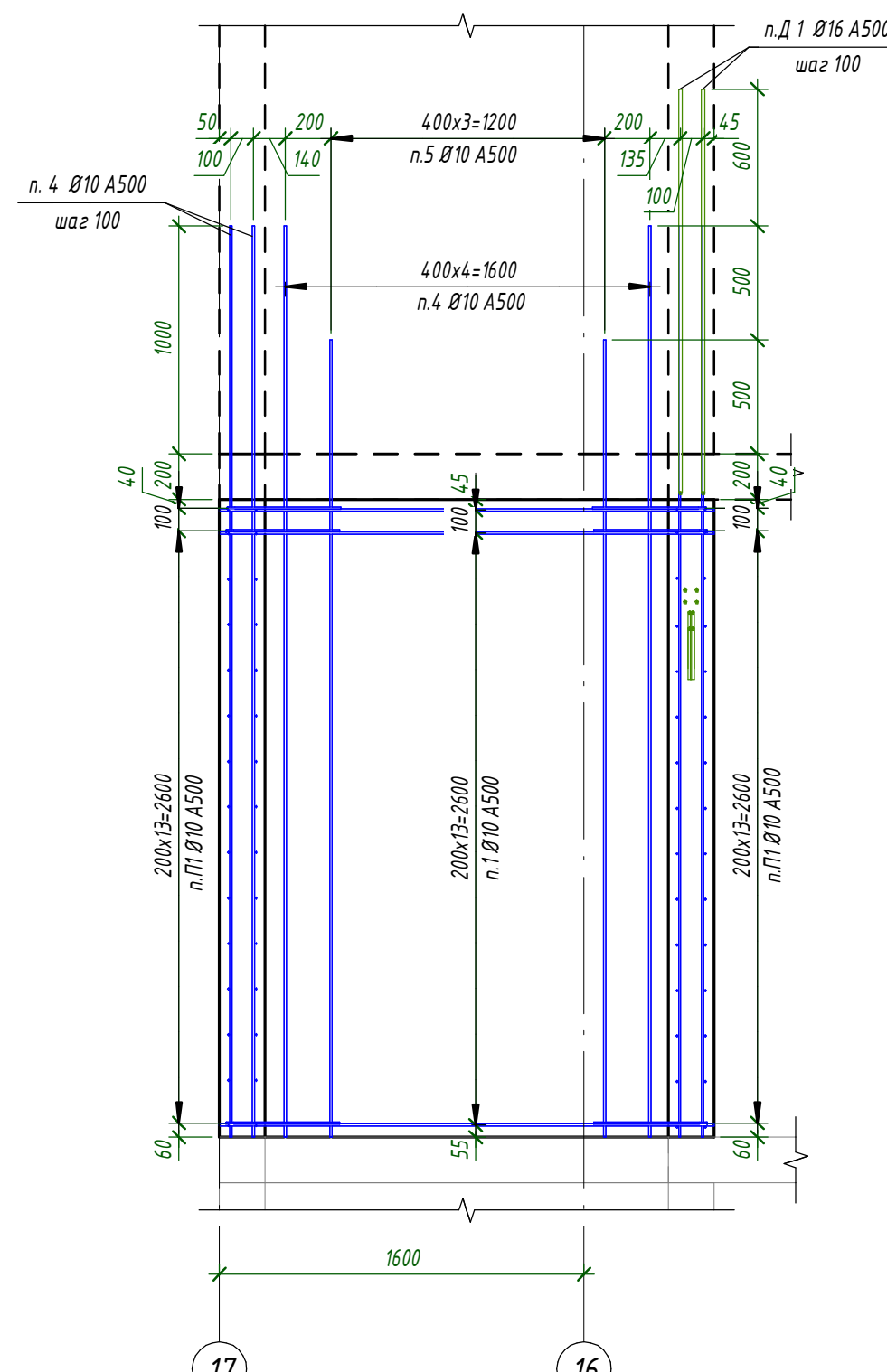

15 - 15 (46)

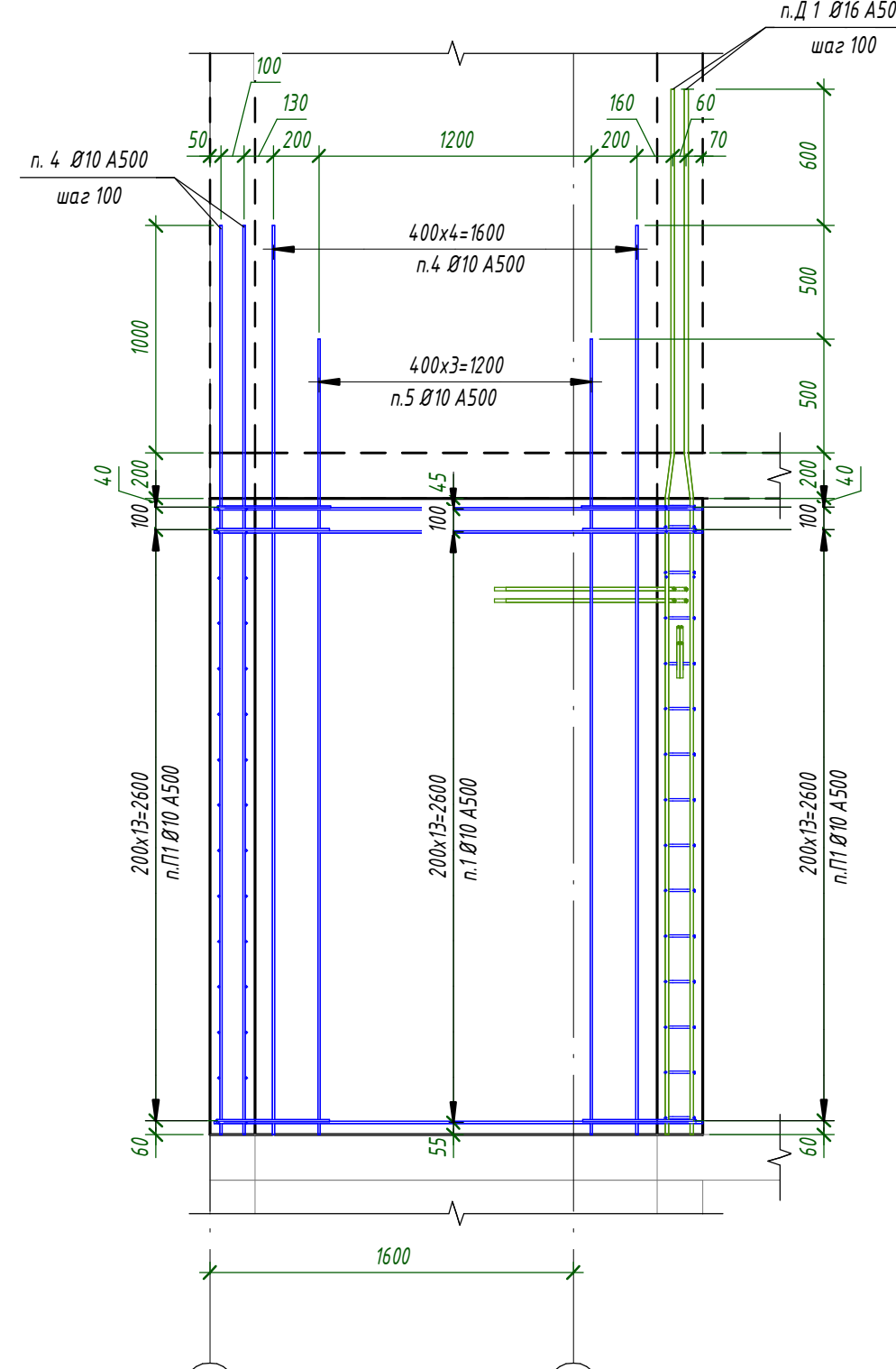

16 - 16 (46)

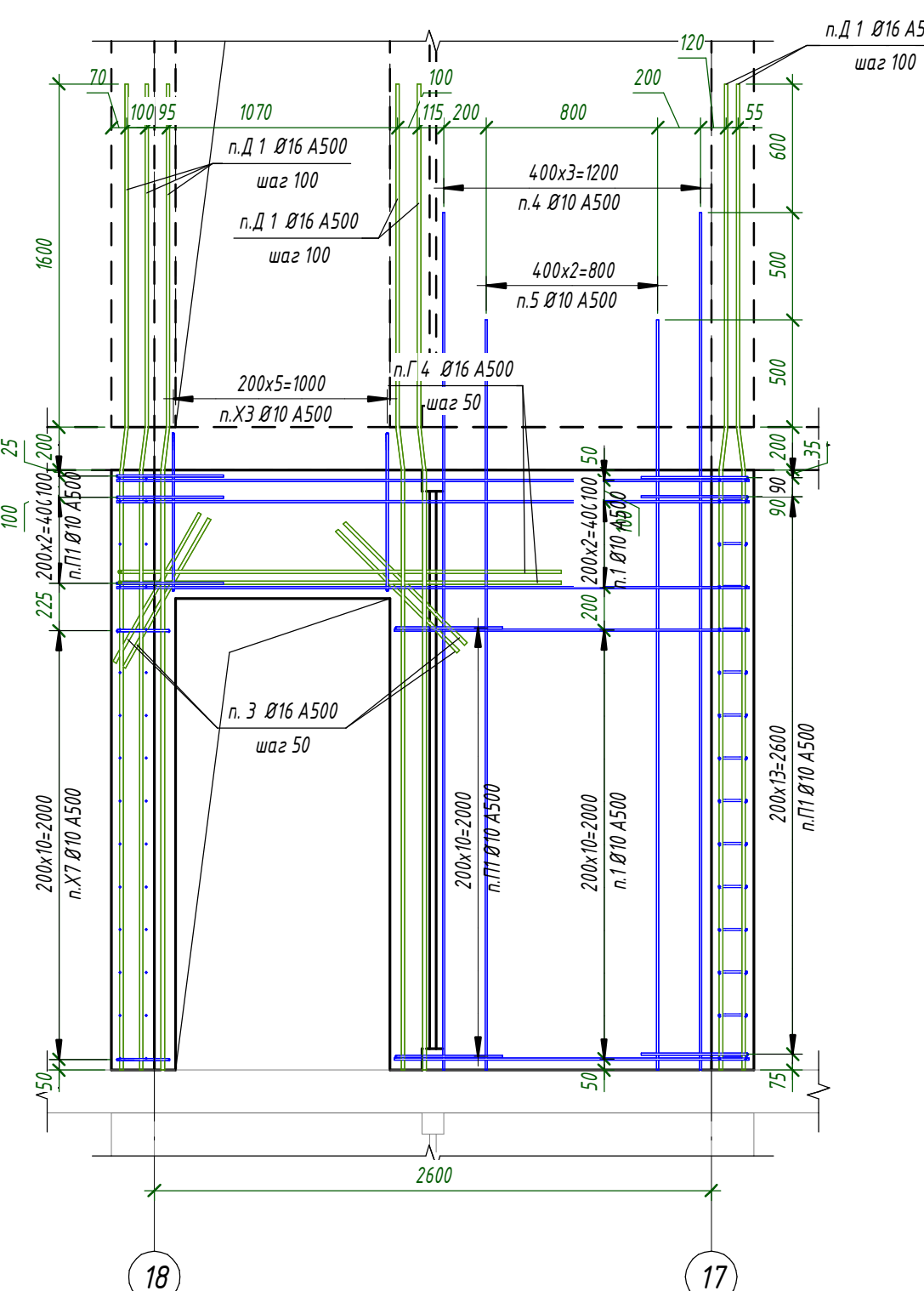

1. Общие указания см. л. 1
2. Спецификации см. л. 53

						24-04 - КЖ.3-3.1		
						Строительство жилого комплекса со встроенными помещениями общественно-делового, коммерческого назначения и поликлиническим учреждением по адресу: г. Чита, ул. 1-я Коллективная		
						Жилой дом со встроенными помещениями общественно-делового и коммерческого назначения на выбранном участке земли, лос. 2.1.		
						Стены в 13-го этажей. Развертки		
Изм.	Мас.уч.	Лист	И.Док.	Подп.	Дата	Стадия	Лист	Листов
ГИП	Патрушев				09.25	р	51	
Исполнит.	Шефченко				09.25	КПСК		
Н. Контр.	Хукова				09.25			

Формат А2х34

Согласовано				
Взам. инв. №				
Подп. и дата				
Инв. № подл.				

a - a (50)

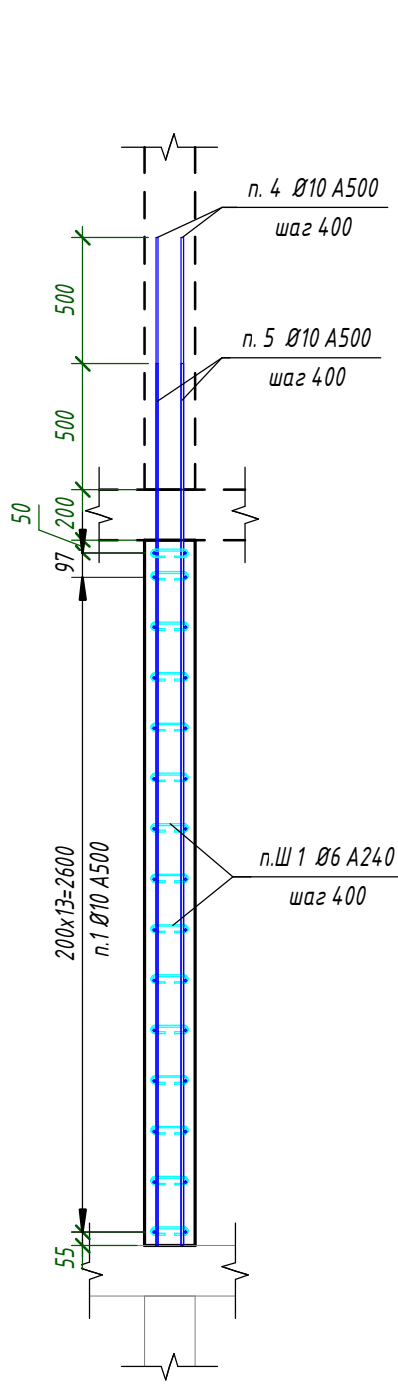

б - б (50)

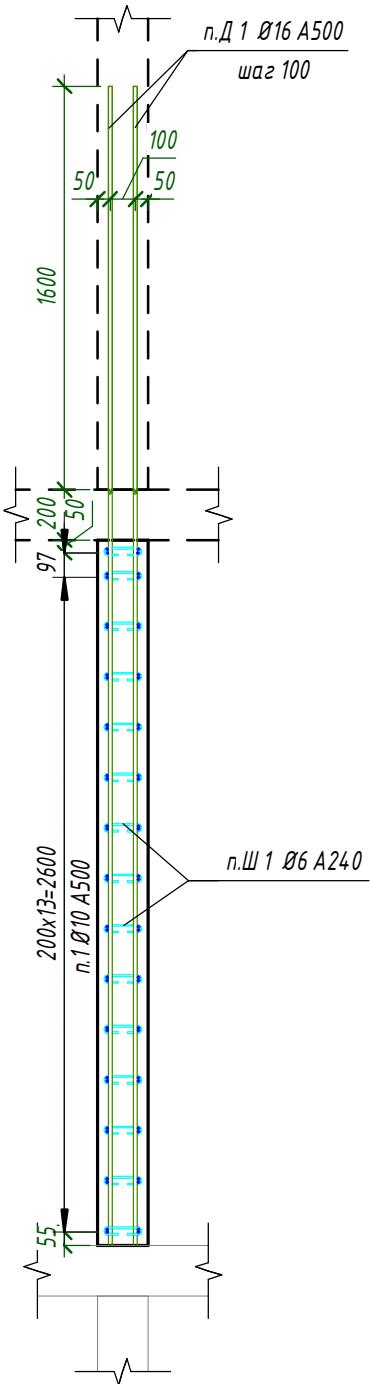

в - в (51)

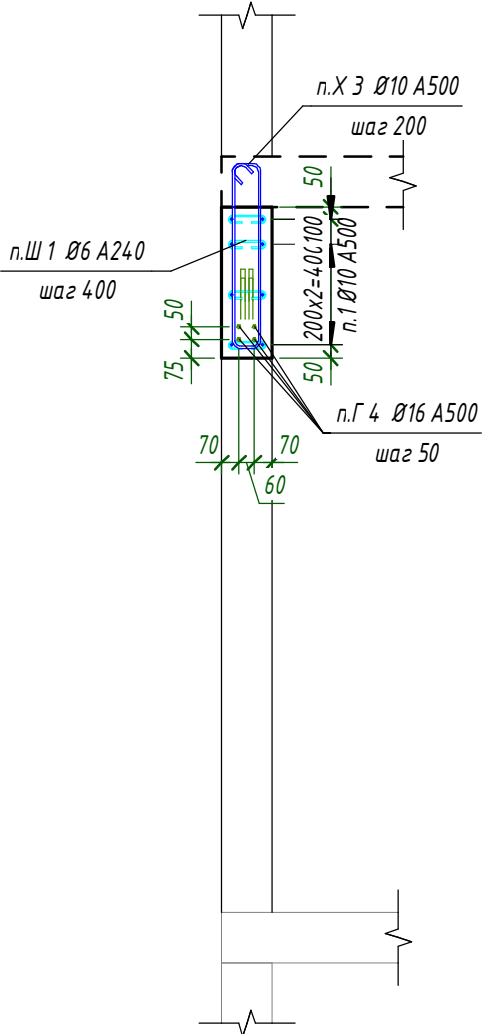

1
48

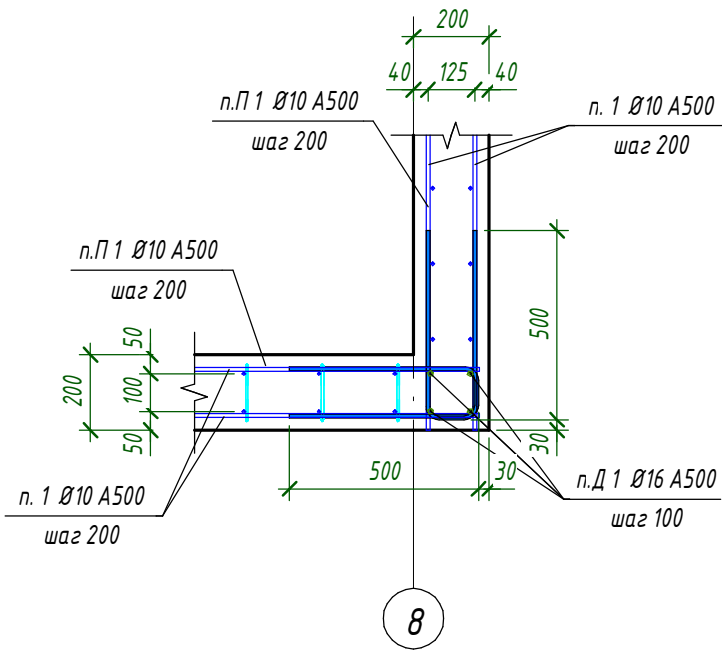

2
48

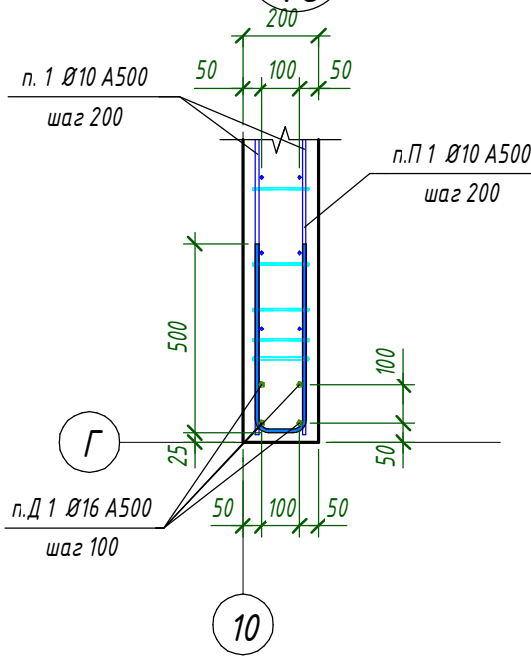

3
48

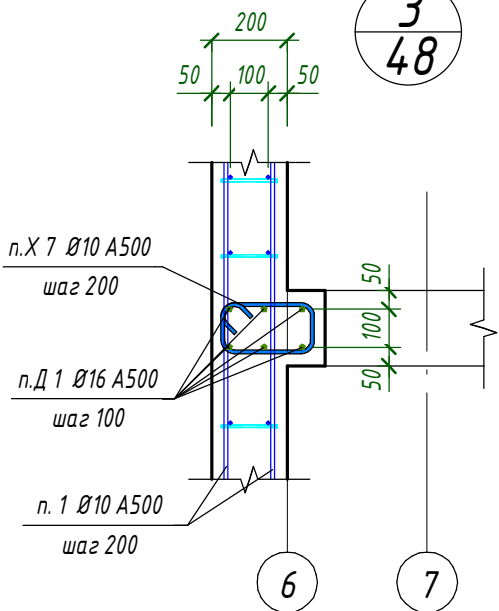

1. Общие указания см. л. 1.
2. Спецификацию см. л. 53.

						24-04 - КЖ.3-3.1			
						Строительство жилого комплекса со встроенными помещениями общественно-делового, коммерческого назначения и поликлиническим учреждением по адресу: г. Чита, ул. 1-я Коллективная			
Изм.	Кол.уч.	Лист	№ док.	Подп.	Дата	Жилой дом со встроенными помещениями общественно-делового и коммерческого назначения на первом этаже здания" поз. 2.1.	Стадия	Лист	Листов
ГИП		Патрушев		С	09.25		Р	52	
Исполнит.		Шевченко			09.25	Стены 8...13-го этажей. Сечения. Узлы	КПСК		
Н. Контр.		Жукова			09.25				

Согласовано

Взам. инв. №

Подп. и дата

Инв. № подл.

Поз.	Обозначение	Наименование	Кол.	Масса ед.,кг	Приме- чение
Детали					
1	ГОСТ 34028-2016	Ø 10 А500 Lобщ(мм)	2233.5 2	0.617	1378.13
2	ГОСТ 34028-2016	Ø 16 А500 L = 4200	32	6.63	212.16
3	ГОСТ 34028-2016	Ø 16 А500 L = 800	144	1.27	182.88
4	ГОСТ 34028-2016	Ø 10 А500 L = 4000	336	2.47	829.92
5	ГОСТ 34028-2016	Ø 10 А500 L = 3500	288	2.16	622.08
6	ГОСТ 34028-2016	Ø 10 А500 L = 1175	56	0.73	40.88
7	ГОСТ 34028-2016	Ø 10 А500 L = 770	28	0.48	13.44
Г1	ГОСТ 34028-2016	Ø 16 А500 L = 5080	8	8.02	64.16
Г2	ГОСТ 34028-2016	Ø 16 А500 L = 3955	16	6.25	100
Г2	ГОСТ 34028-2016	Ø 16 А500 L = 3945	16	6.23	99.68
Г3	ГОСТ 34028-2016	Ø 16 А500 L = 3785	16	5.98	95.68
Г4	ГОСТ 34028-2016	Ø 16 А500 L = 2830	8	4.47	35.76
Д1	ГОСТ 34028-2016	Ø 16 А500 L = 4600	100	7.26	726
П1	ГОСТ 34028-2016	Ø 10 А500 L = 1090	482	0.68	327.76
П2	ГОСТ 34028-2016	Ø 10 А500 L = 1065	84	0.66	55.44
Х1	ГОСТ 34028-2016	Ø 10 А500 L = 1915	24	1.19	28.56
Х2	ГОСТ 34028-2016	Ø 10 А500 L = 1850	10	1.15	11.5
Х3	ГОСТ 34028-2016	Ø 10 А500 L = 1770	12	1.1	13.2
Х4	ГОСТ 34028-2016	Ø 10 А500 L = 1595	24	0.99	23.76
Х5	ГОСТ 34028-2016	Ø 10 А500 L = 1520	18	0.94	16.92
Х6	ГОСТ 34028-2016	Ø 10 А500 L = 1065	24	0.66	15.84
Х7	ГОСТ 34028-2016	Ø 10 А500 L = 835	22	0.52	11.44
Ш1	ГОСТ 34028-2016	Ø 6 А240 L = 275	2108	0.07	147.56
Материалы					
Стм-В.1	ГОСТ 26633-2015	Бетон В25			37.24 м³

Ведомость расхода стали						
Марка элемента	Изделия арматурные					Всего
	Арматура класса					
	А240		А500			
	ГОСТ 34028-2016		ГОСТ 34028-2016			
	Ø6	Итого	Ø10	Ø16		
Стм-В.1	147.56	147.56	3388.87	1516.32	4905.19	5052.75
	147.56	147.56	3388.87	1516.32	4905.19	5052.75

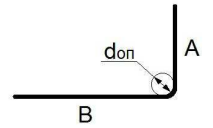
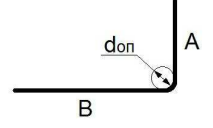
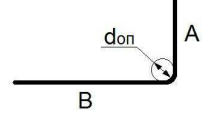
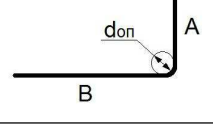
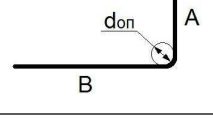
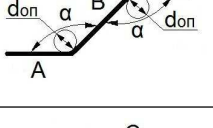
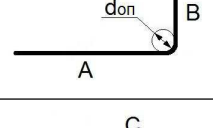
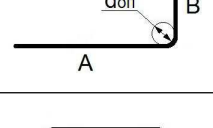
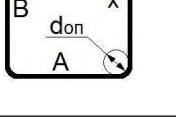
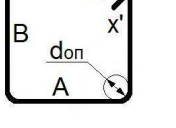
Ведомость деталей	
Поз.	Эскиз
Г 1	 A=800; B=4315; α=90.00°; don=80
Г 2	 A=1000; B=2990; α=90.00°; don=80
Г 2	 A=1000; B=2980; α=90.00°; don=80
Г 3	 A=1000; B=2820; α=90.00°; don=80
Г 4	 A=800; B=2070; α=90.00°; don=80
Д 1	 A=1600; B=205; C=2800; α=173.00°; don=80
П 1	 A=500; B=135; C=500; α=90.00°; don=50
П 2	 A=500; B=110; C=500; α=90.00°; don=50
Х 1	 A=115; B=770; x=70; x'=70; α=90.00°; don=50
Х 2	 A=115; B=740; x=70; x'=70; α=90.00°; don=50

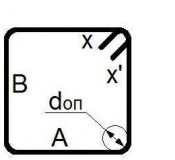
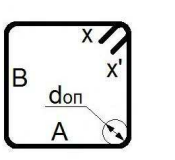
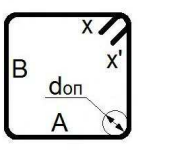
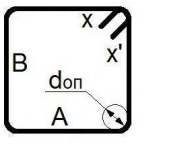
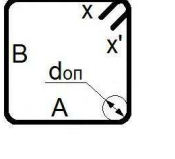
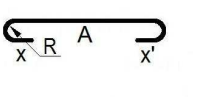
Ведомость деталей	
Поз.	Эскиз
Х 3	 A=95; B=715; x=70; x'=70; α=90.00°; don=50
Х 4	 A=95; B=630; x=70; x'=70; α=90.00°; don=50
Х 5	 A=115; B=570; x=70; x'=70; α=90.00°; don=50
Х 6	 A=115; B=345; x=70; x'=70; α=90.00°; don=50
Х 7	 A=115; B=225; x=70; x'=70; α=90.00°; don=50
Ш 1	 A=136; x=55; x'=55; R=10; don=15

1. Общие данные см. л. 1
2. Расход бетона и арматуры дан на один этаж.

							24-04 - КЖ.3-3.1			
							Строительство жилого комплекса со встроенными помещениями общественно-делового, коммерческого назначения и поликлиническим учреждением по адресу: г. Чита, ул. 1-я Коллективная			
Изм.	Кол.уч.	Лист	№ док.	Подп.	Дата		Жилой дом со встроенными помещениями общественно-делового и коммерческого назначения на первом этаже здания" поз. 2.1.	Стадия	Лист	Листов
ГИП		Патрушев		СБ	09.25			Р	53	
Исполнит.		Шевченко			09.25		Стены в...13-го этажей. Спецификация арматуры стен	<div>КПСК</div>		
Н. Контр.		Жукова			09.25					

Инв. № подл.	Подп. и дата	Взам. инв. №	Согласовано		

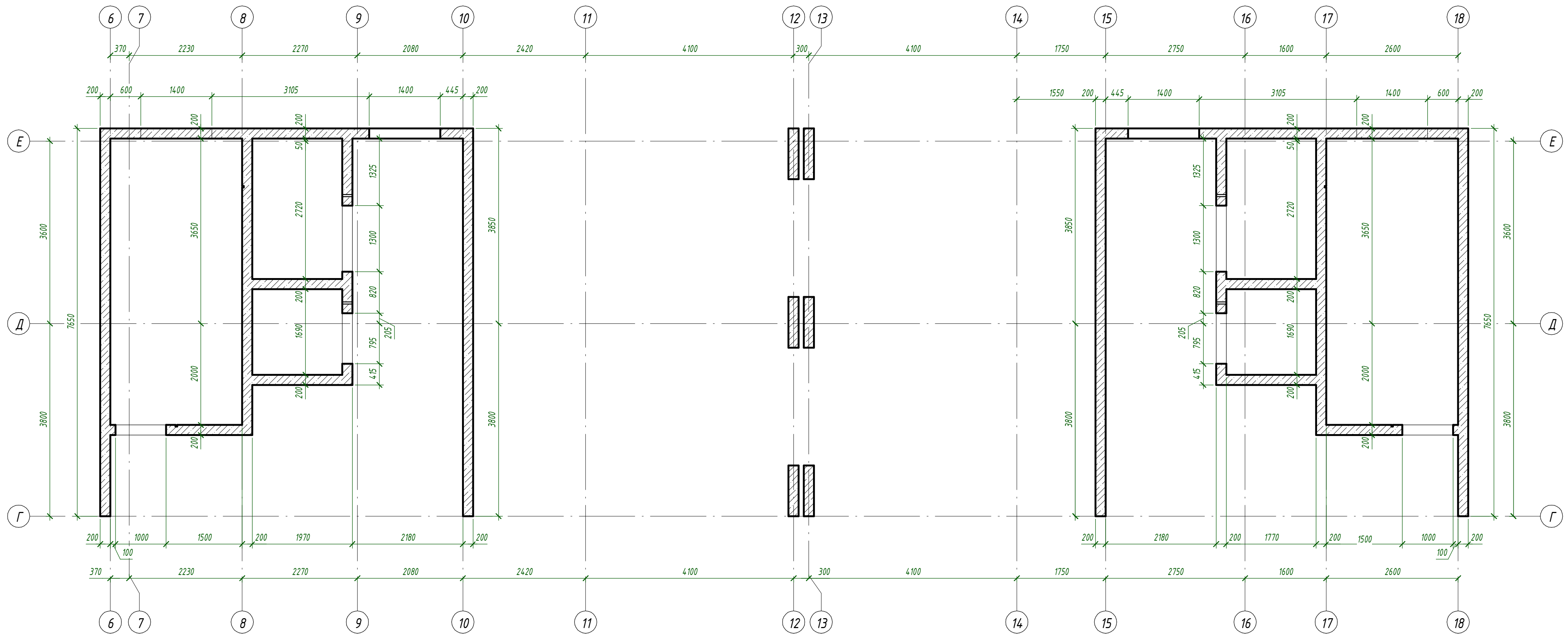

1. Общие указания см. л. 1.
2. Аксонометрию см. л. 56
3. Армирование см. л. 59...68

						24-04 - КЖ.З-З.1			
						Строительство жилого комплекса со встроенными помещениями общественно-делового, коммерческого назначения и поликлиническим учреждением по адресу: г. Чита, ул. 1-я Коллективная			
Изм.	Кол.уч.	Лист	№ док.	Подп.	Дата	Жилой дом со встроенными помещениями общественно-делового и коммерческого назначения на певром этаже здания "поз. 2.1.	Стадия	Лист	Листов
ГИП		Патрушев			09.25		Р	54	
Исполнит.		Шевченко			09.25	Стены 14-го этажа. Опалубочный чертеж			
Н. Контр.		Жукова			09.25				

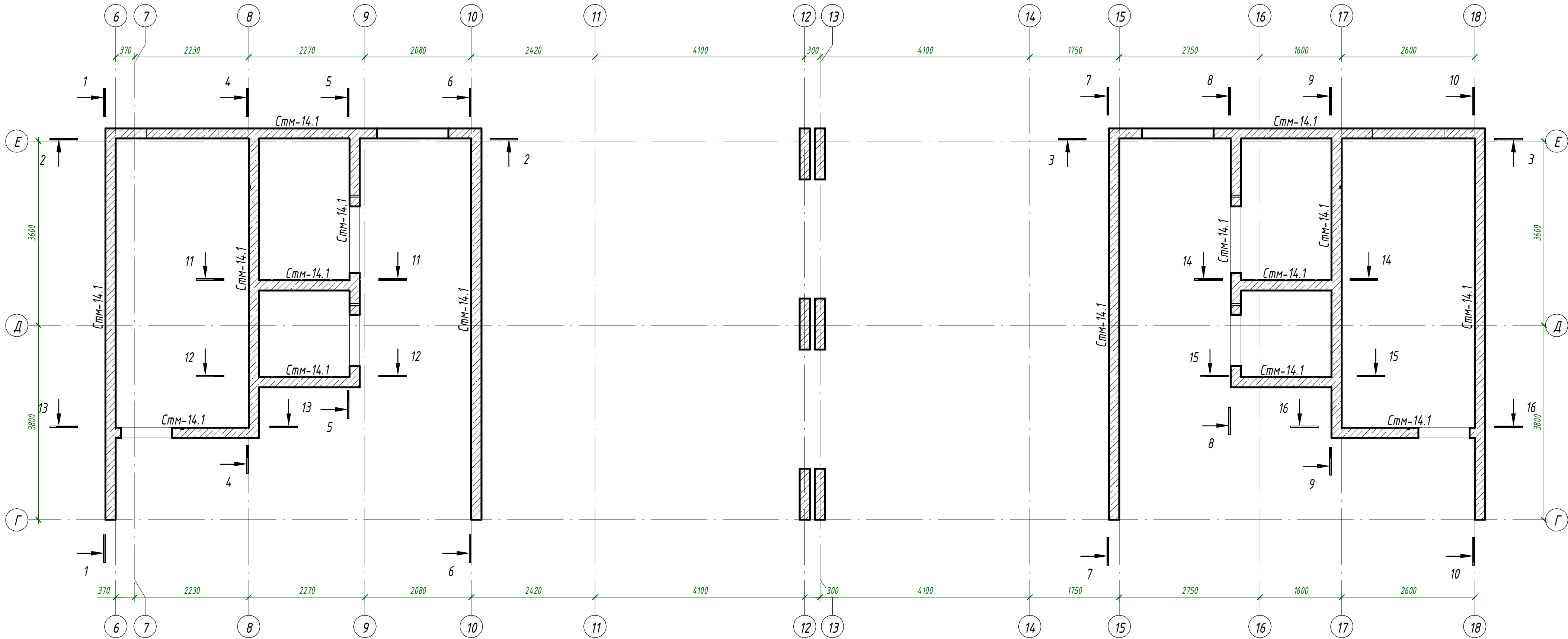

Ведомость материалов стен				
		Материалы		
Стм-14.1	ГОСТ 26633-2015	Бетон В25		4151 м³



4151

1. Общие указания см. л. 1.
2. Аксонометрию см. л. 56
3. Армирование см. л. 59..68

24-04 - КЖ.3-3.1						
Строительство жилого комплекса со встроенными помещениями общественно-делового, коммерческого назначения и поликлиническим учреждением по адресу: г. Чита, ул. 1-я Коллективная						
Изм.	Кол.уч.	Лист	№ док.	Подп.	Дата	
ГИП	Патрушев	СБ	09.25			
Жилой дом со встроенными помещениями общественно-делового и коммерческого назначения на первом этаже здания" поз. 2.1.						Стадия
						Лист
						Листов
Исполнит.	Шевченко		09.25			
Н. Контр.	Жукова		09.25			
Стены 14-го этажа. Маркировочный план						КПСК

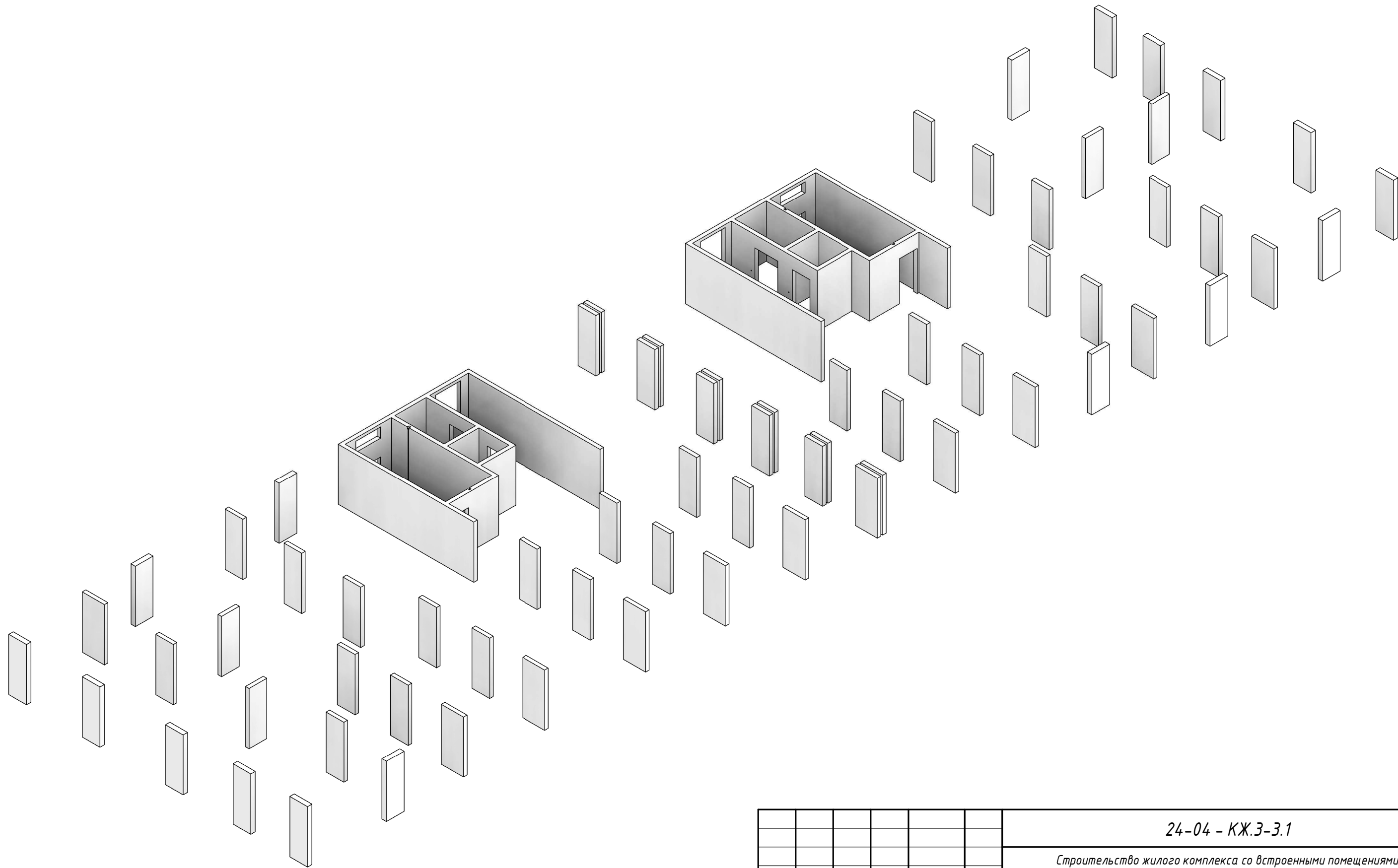
Согласовано			Взам. инв. №	Подп. и дата	Инв. № подл.

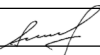

						24-04 - КЖ.3-3.1			
						Строительство жилого комплекса со встроенными помещениями общественно-делового, коммерческого назначения и поликлиническим учреждением по адресу: г. Чита, ул. 1-я Коллективная			
Изм.	Кол.уч.	Лист	№ док.	Подп.	Дата	Жилой дом со встроенными помещениями общественно-делового и коммерческого назначения на певром этаже здания" поз. 2.1.	Стадия	Лист	Листов
ГИП		Патрушев			09.25		Р	56	
Исполнит.		Шевченко			09.25	Стены 14-го этажа. Аксонометрия			
Н. Контр.		Жукова			09.25				

Согласована	
Взам инв. №	
Подп. и дата	
Инв. № подл.	

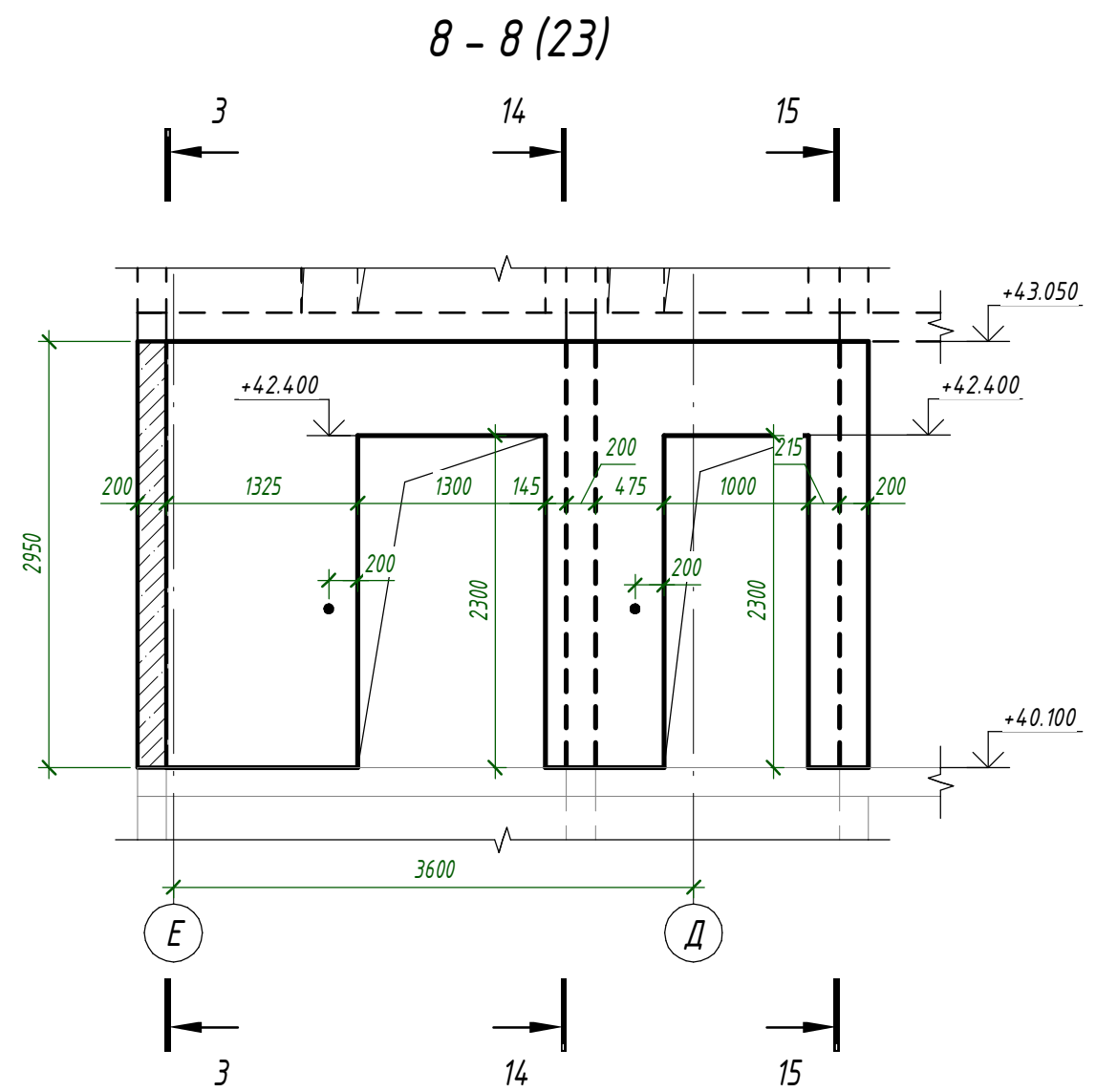
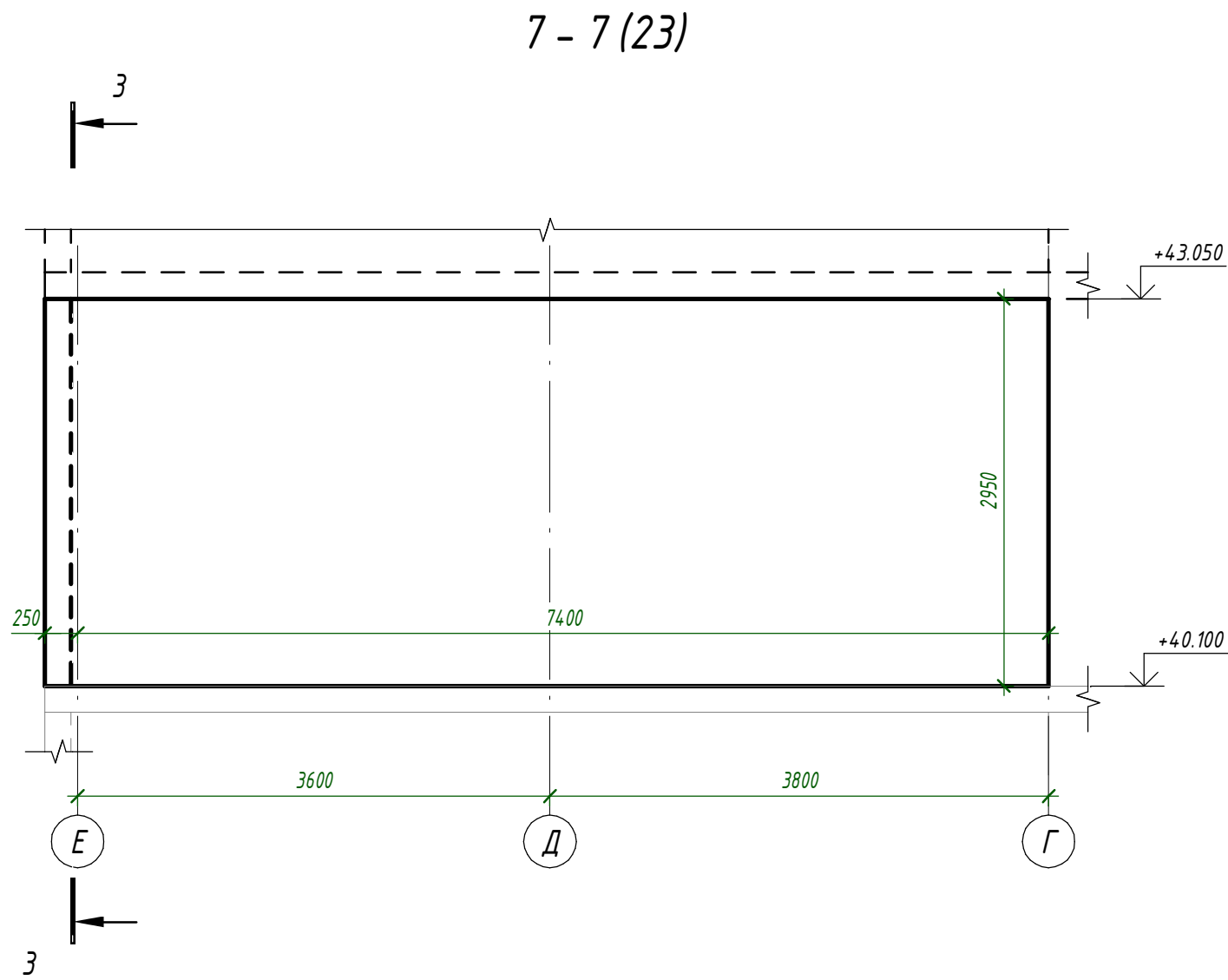
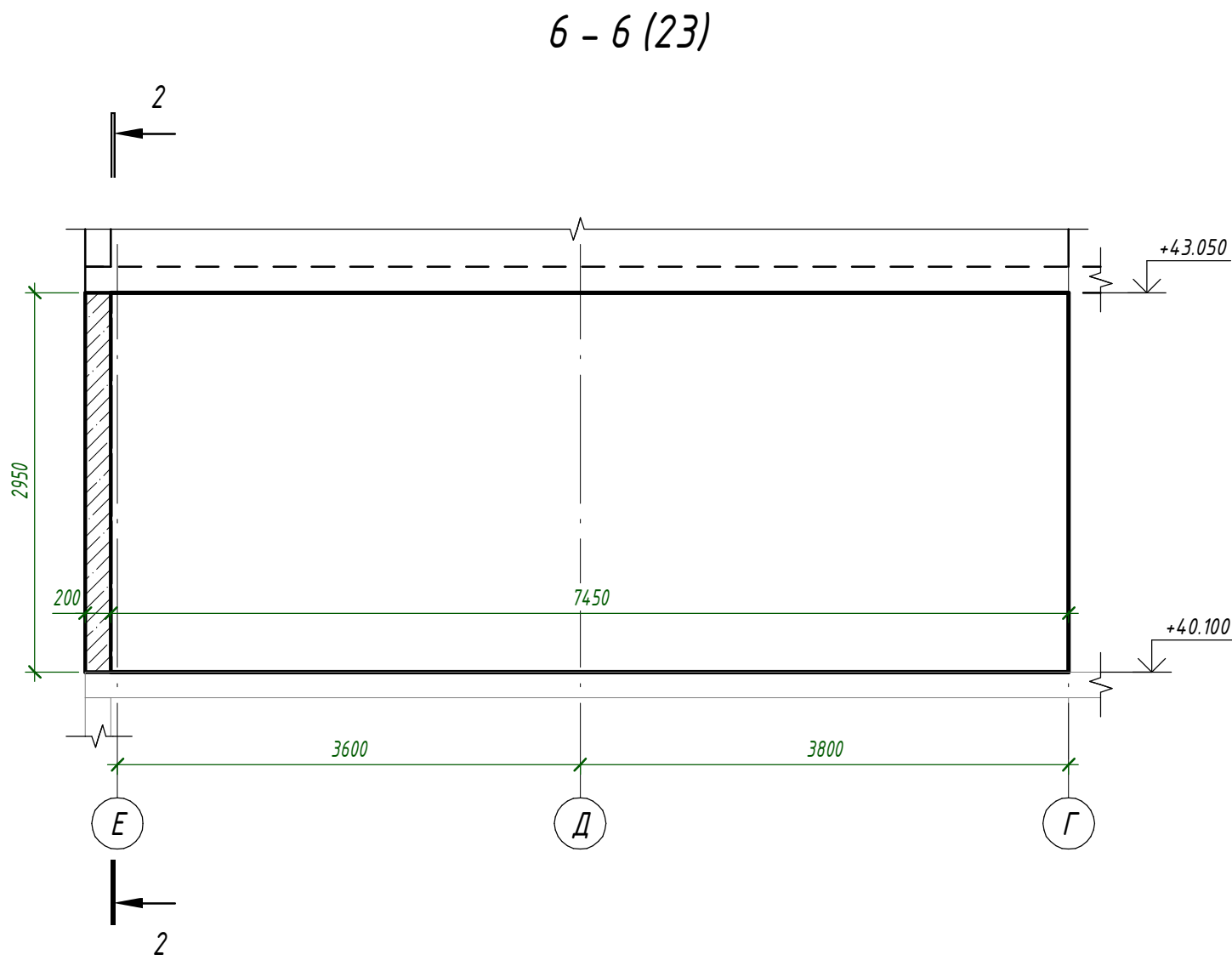
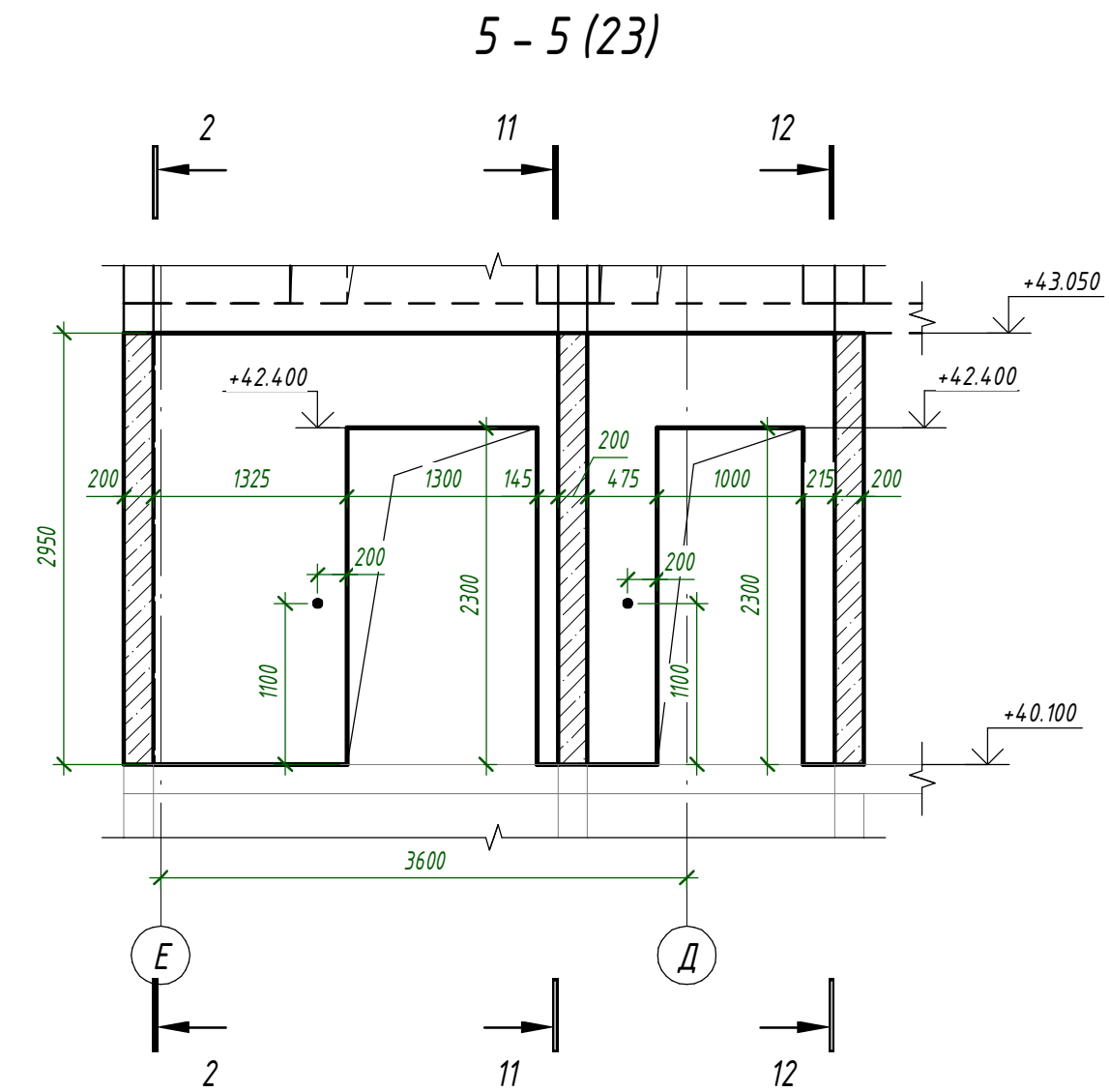
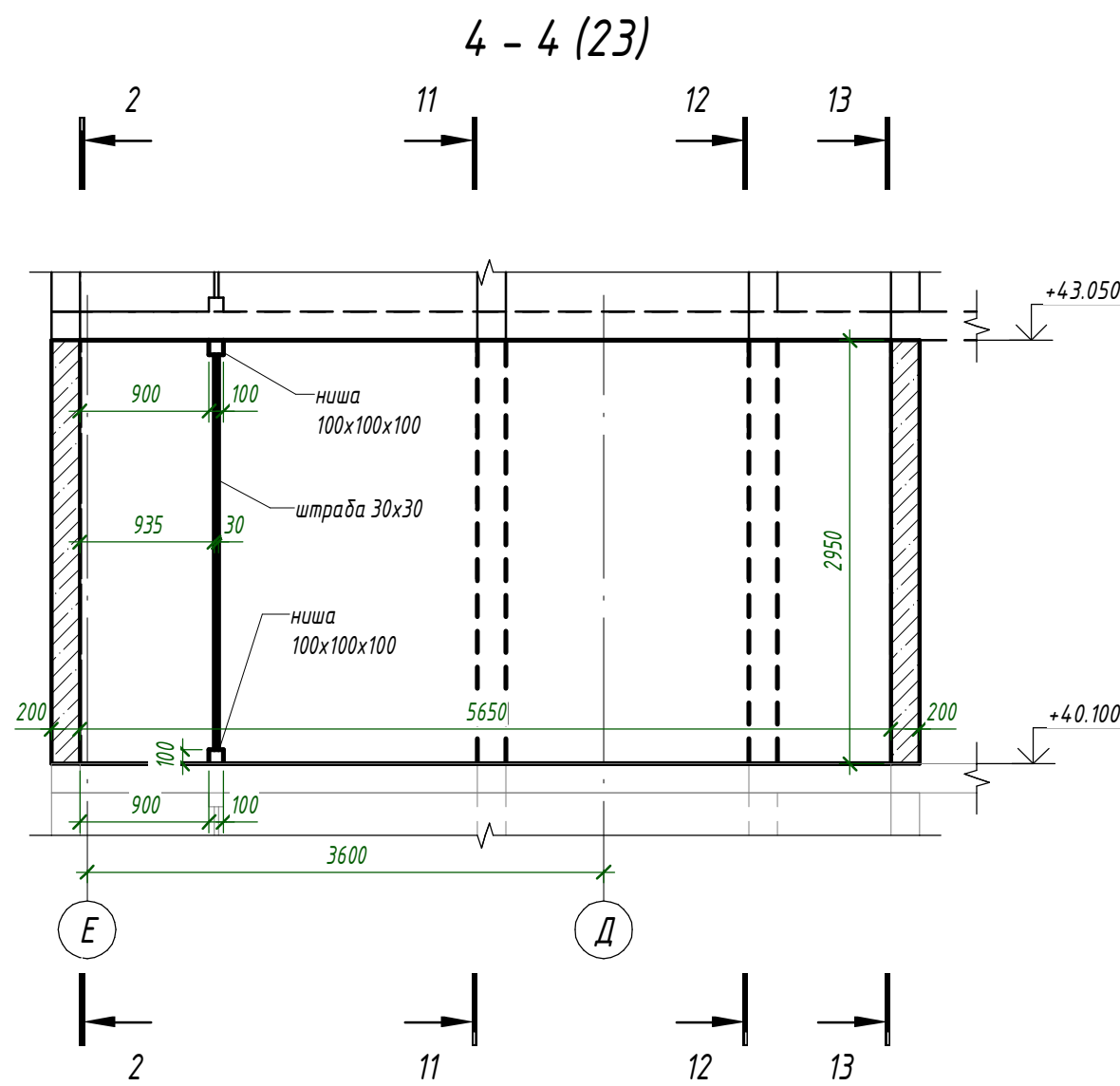
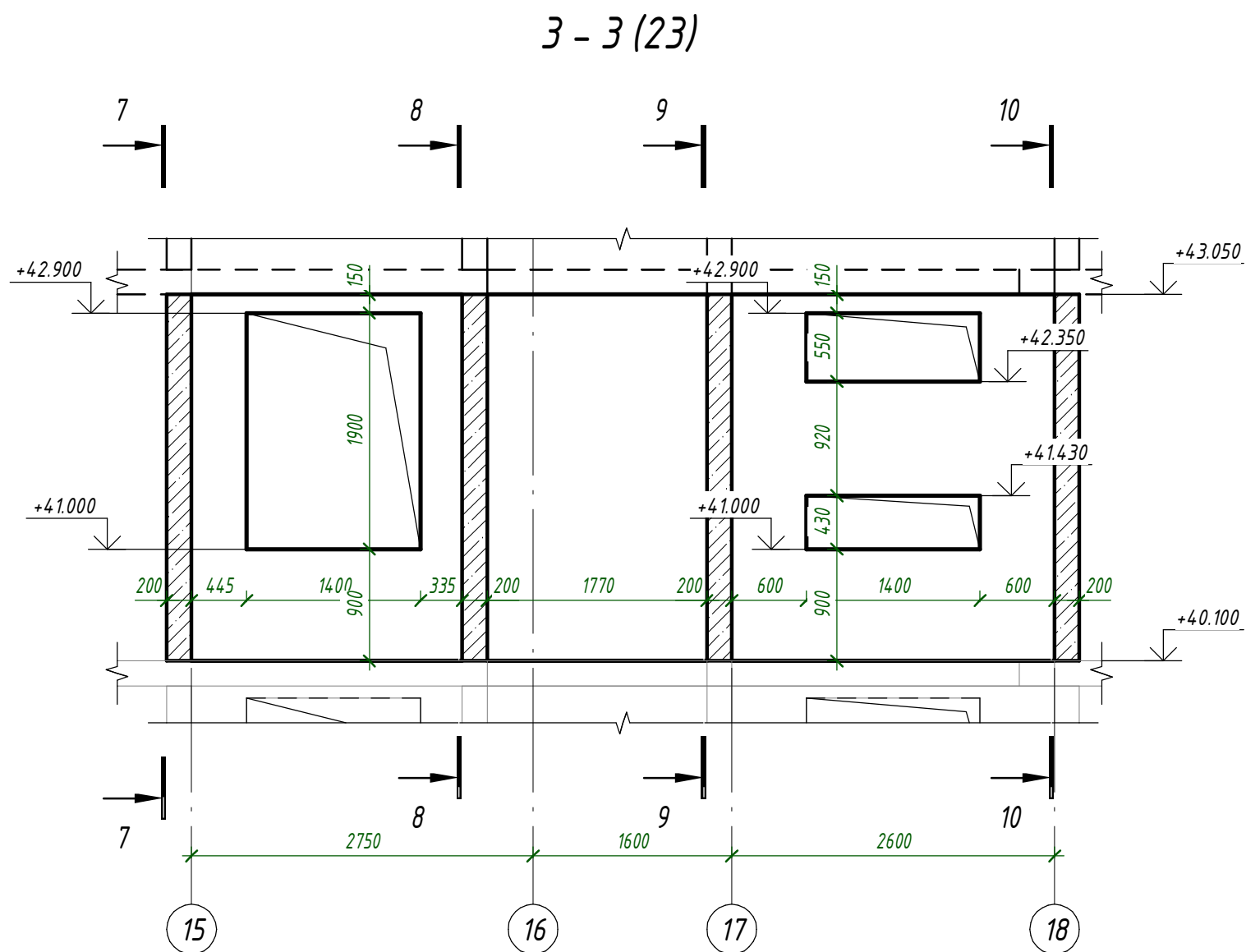
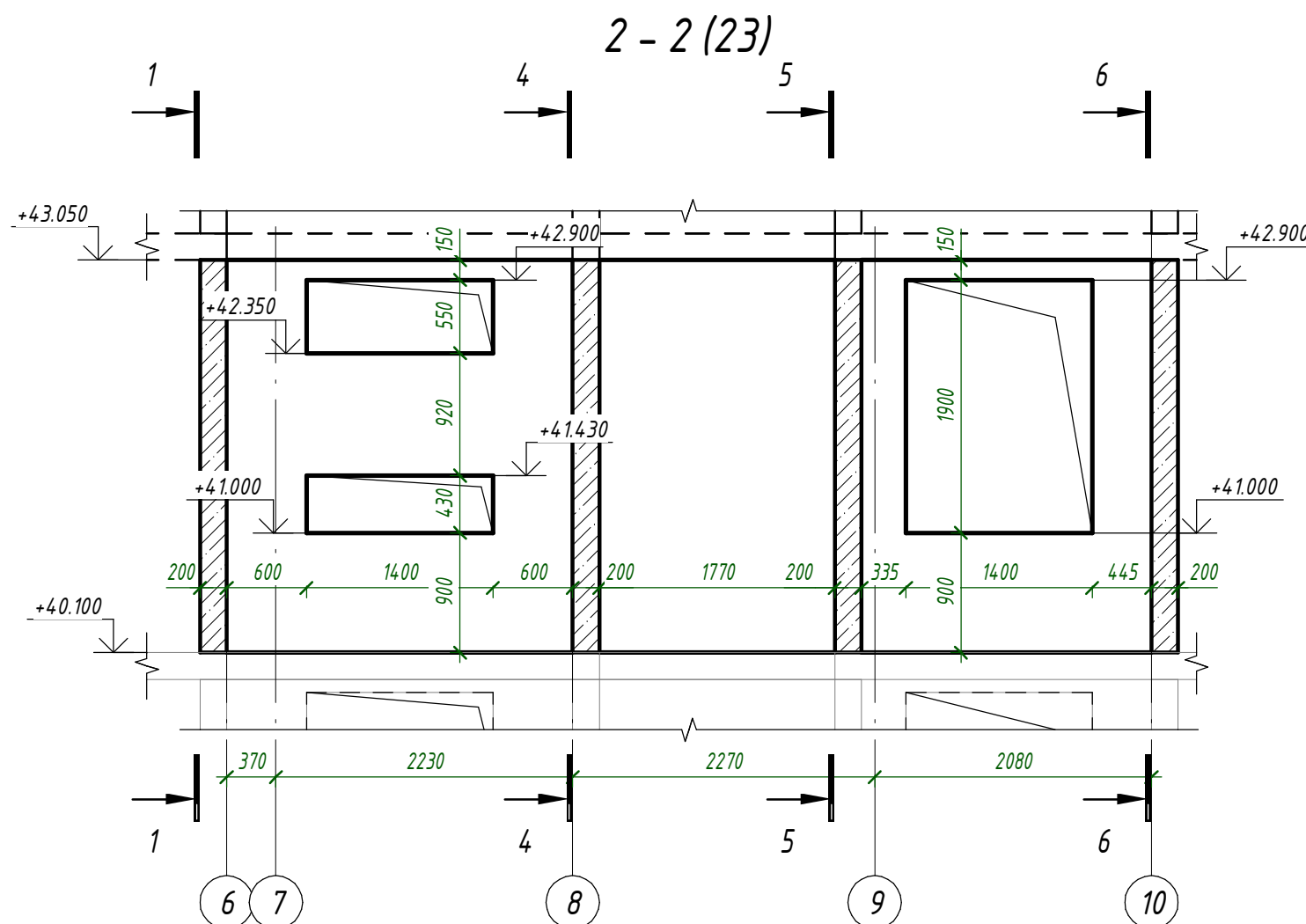
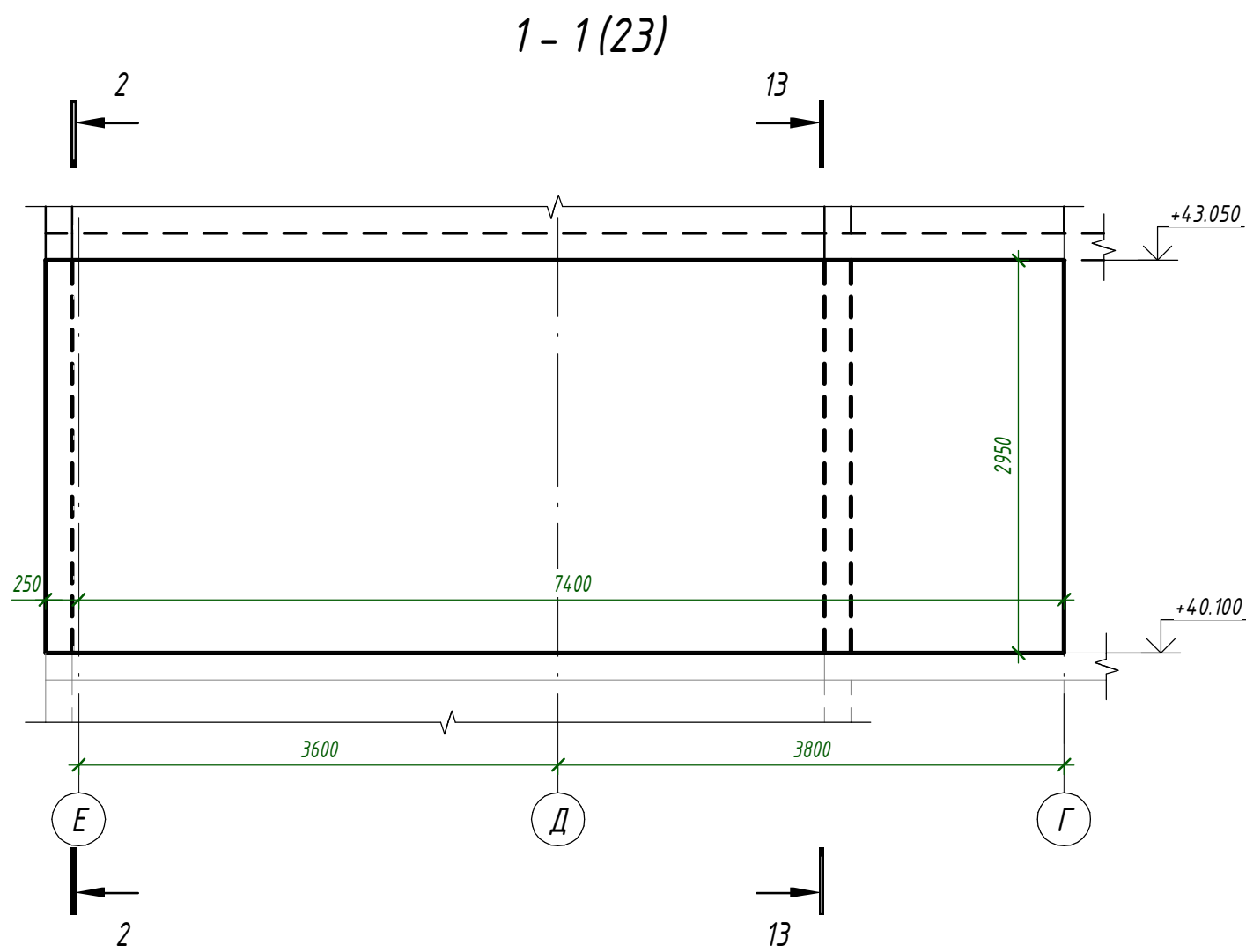

1. Общие указания см. л. 1.
2. Опалубочный план см. л. 54.
3. Маркировочный план л. 55.
4. Аксонометрия см. л. 56.
5. Армирование см. л. 59.68.

						24-04 - КЖ.3-3.1		
						Строительство жилого комплекса со встроенными помещениями общественного-делового, коммерческого назначения и поликлиническим учреждением по адресу: г. Чита, ул. 1-я Коллективная		
Изм.	Кол.уч.	Лист	№ док.	Подп.	Дата			
ГИП	Патрушев				09.25	Жилой дом со встроенными помещениями общественного-делового и коммерческого назначения на первом этаже здания "поз. 2.1."	Стадия	Лист
							Р	57
Исполнит.	Шевченко				09.25	Стены 14-го этажа. Опалубочный чертеж. Сечения		
Н. Контр.	Жукова				09.25			

9 - 9 (23)

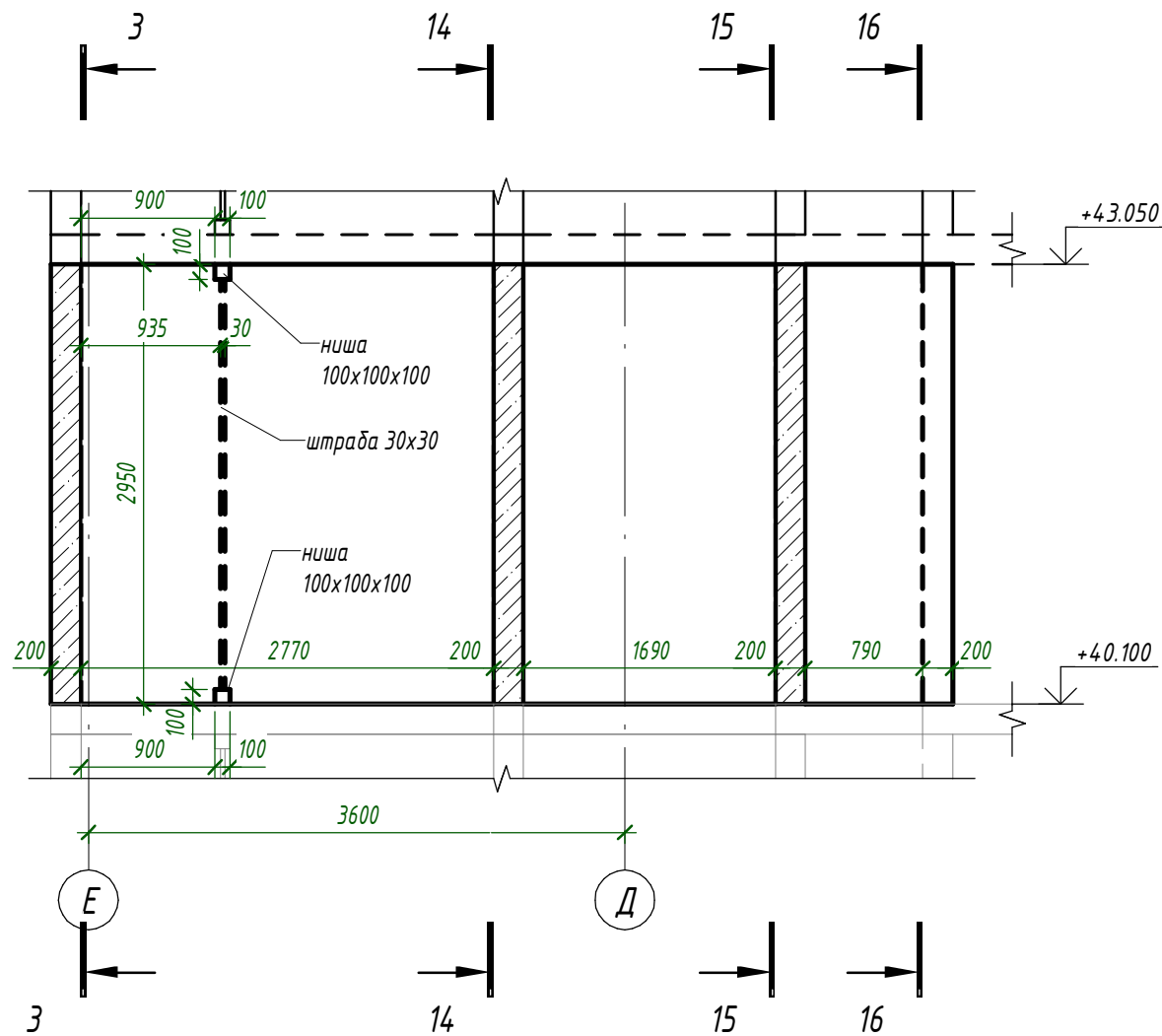

10 - 10 (23)

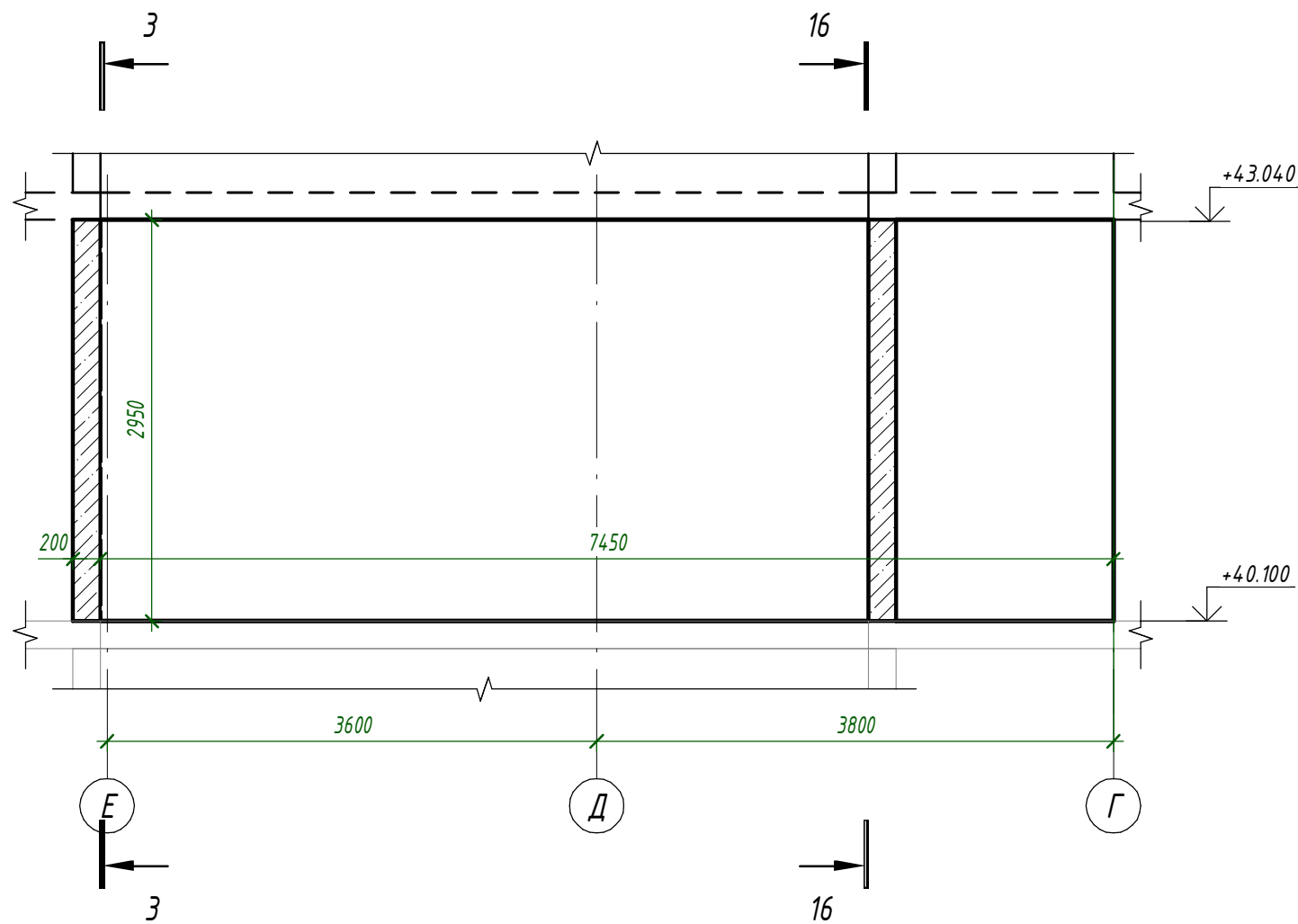

11 - 11 (23)

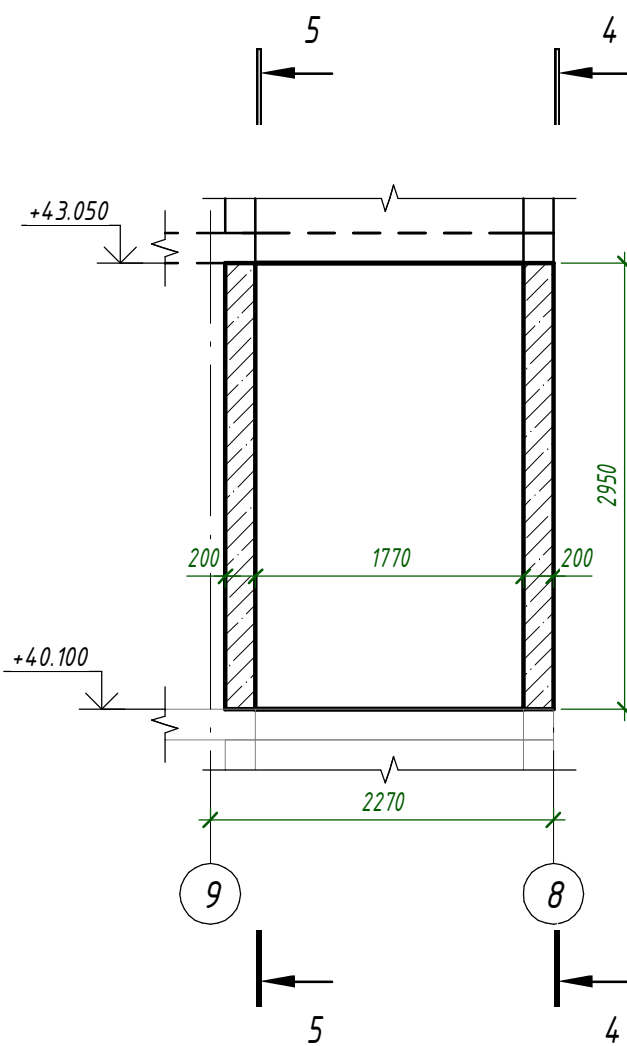

12 - 12 (23)

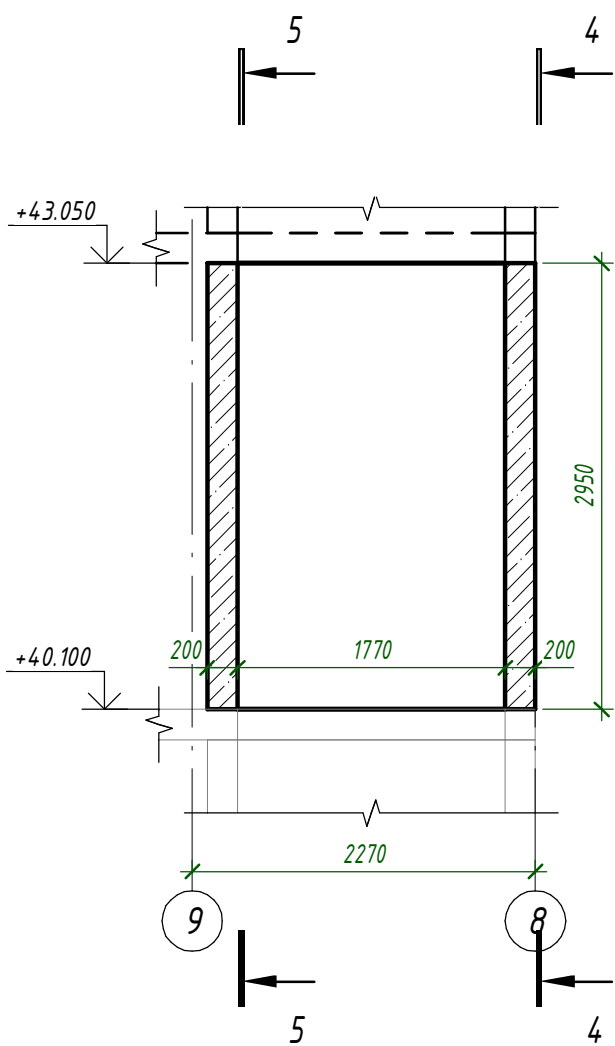

13 - 13 (23)

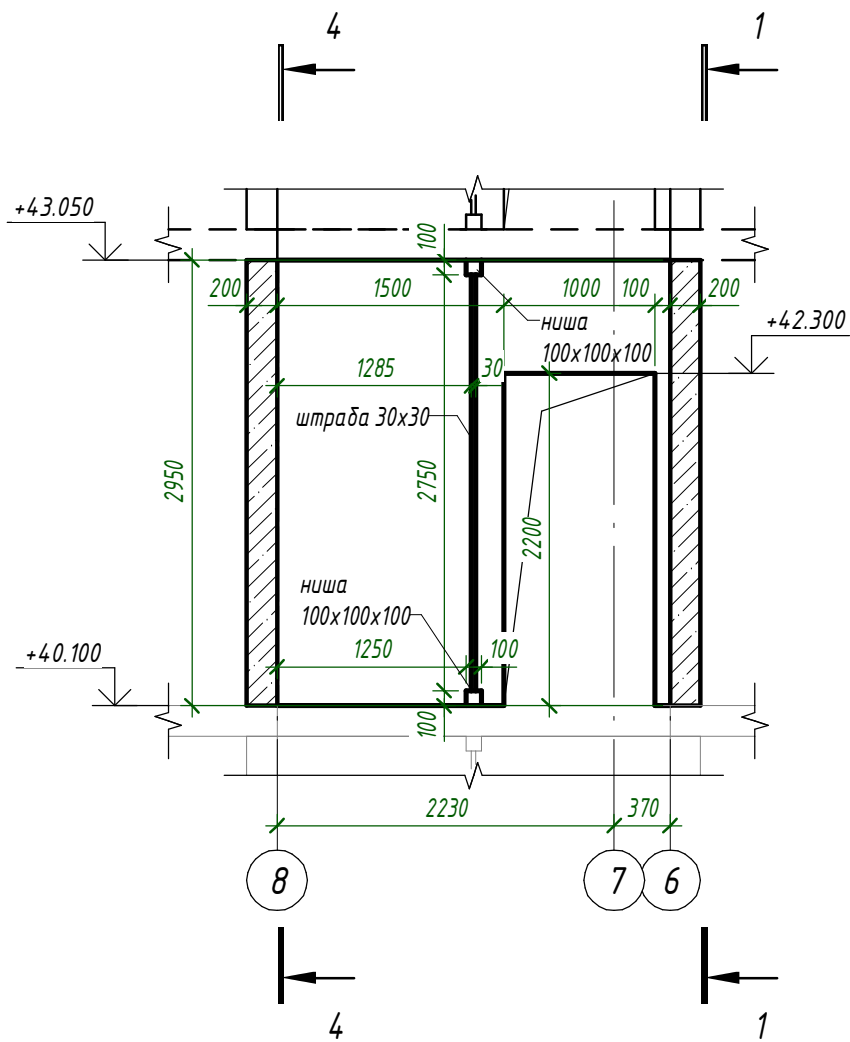

14 - 14 (23)

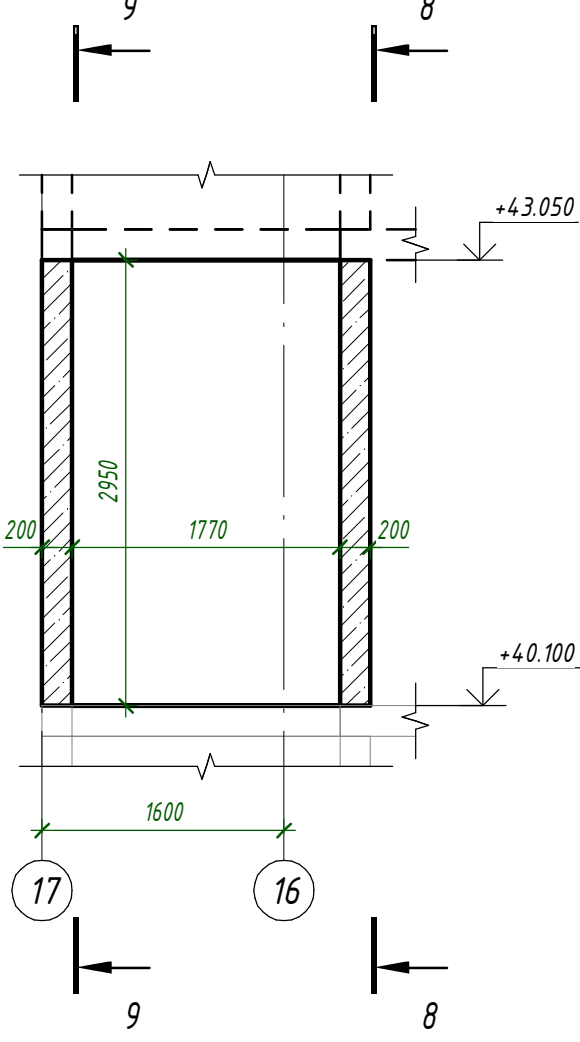

15 - 15 (23)

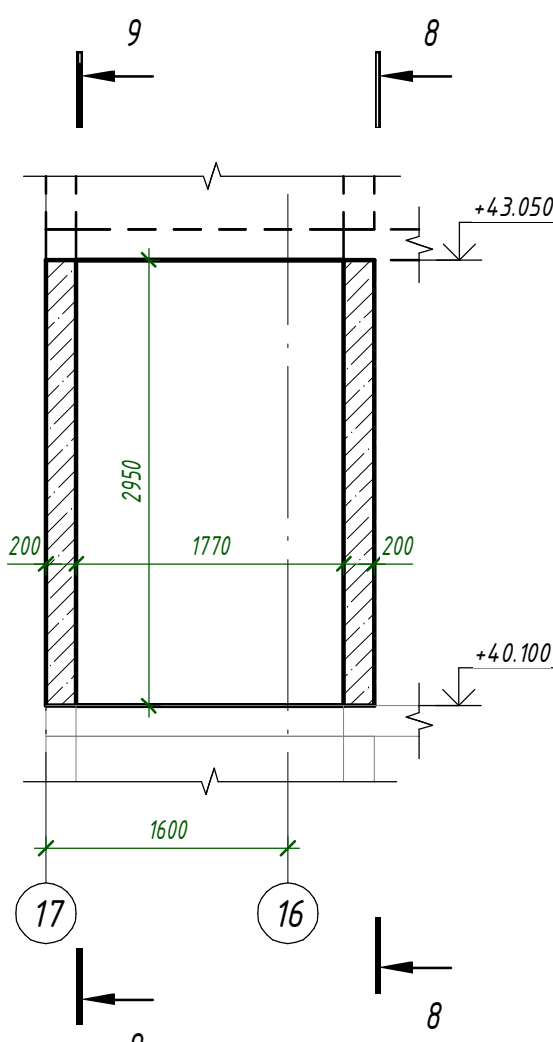

16 - 16 (23)

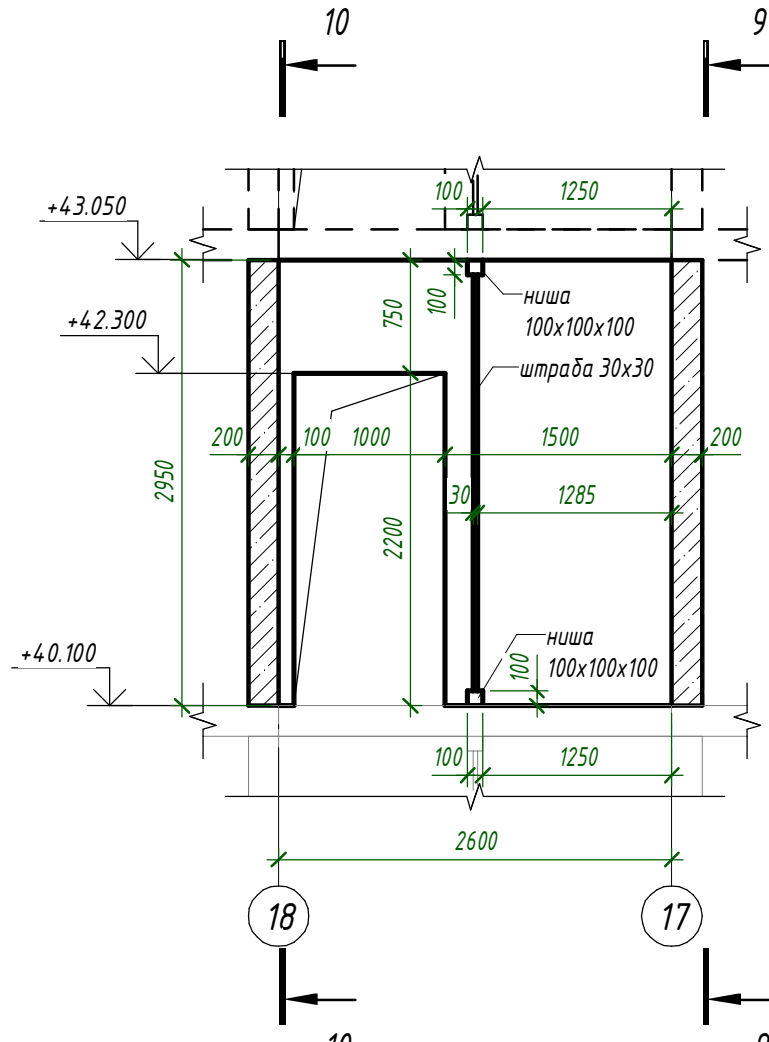

1. Общие указания см. л. 1.
2. Опалубочный план см. л. 54.
3. Маркировочный план л. 55.
4. Аксонометрия см. л. 56.
5. Армирование см. л. 59.68.

						24-04 - КЖ.3-3.1		
						Строительство жилого комплекса со встроенными помещениями общественного-делового, коммерческого назначения и поликлиническим учреждением по адресу: г. Чита, ул. 1-я Коллективная		
Изм.	Кол.уч.	Лист	№ док.	Подп.	Дата	Жилой дом со встроенными помещениями общественного-делового и коммерческого назначения на первом этаже здания "поз. 2.1."	Стадия	Лист
ГИП		Патрушев		С	09.25		Р	58
Исполнит.	Шевченко				09.25	Стены 14-го этажа. Опалубочный чертеж. Сечения	КПСК	
Н. Контр.	Жукова				09.25			

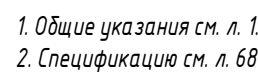



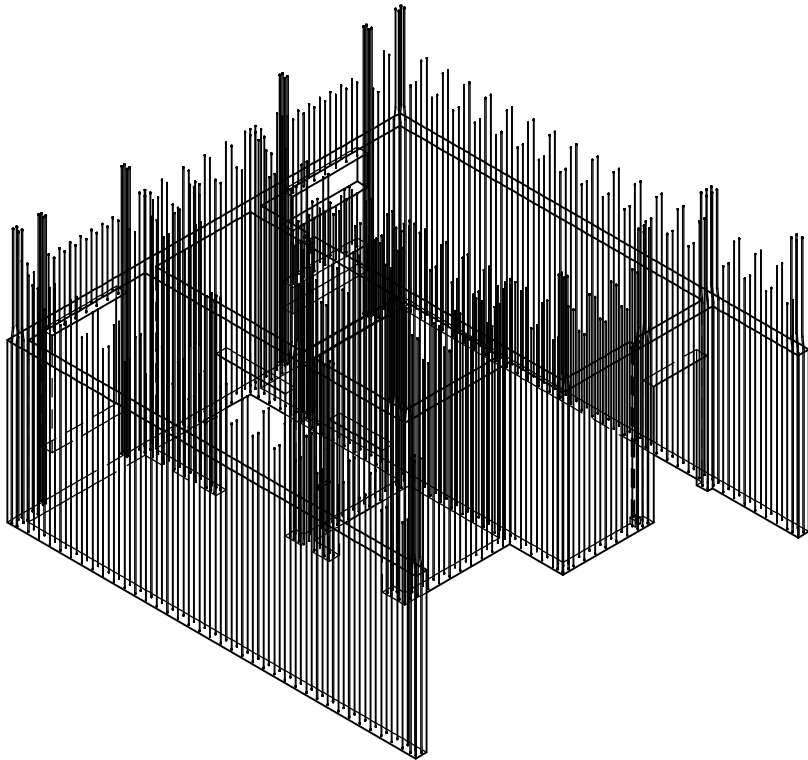
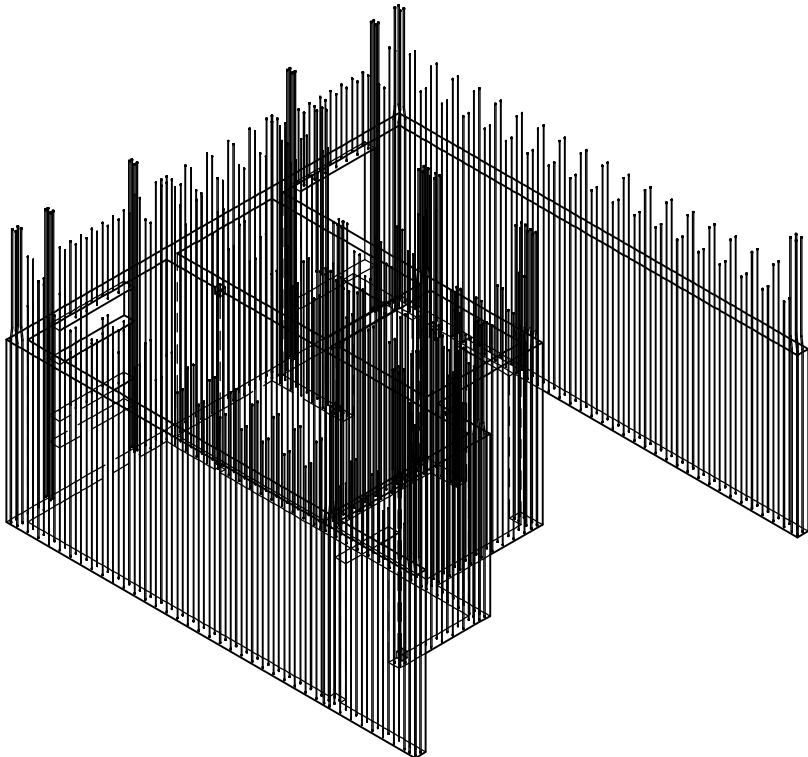

Формат А2х3А

Согласовано			Взам. инв. №	
Подп. и дата				
Инв. № подл.				





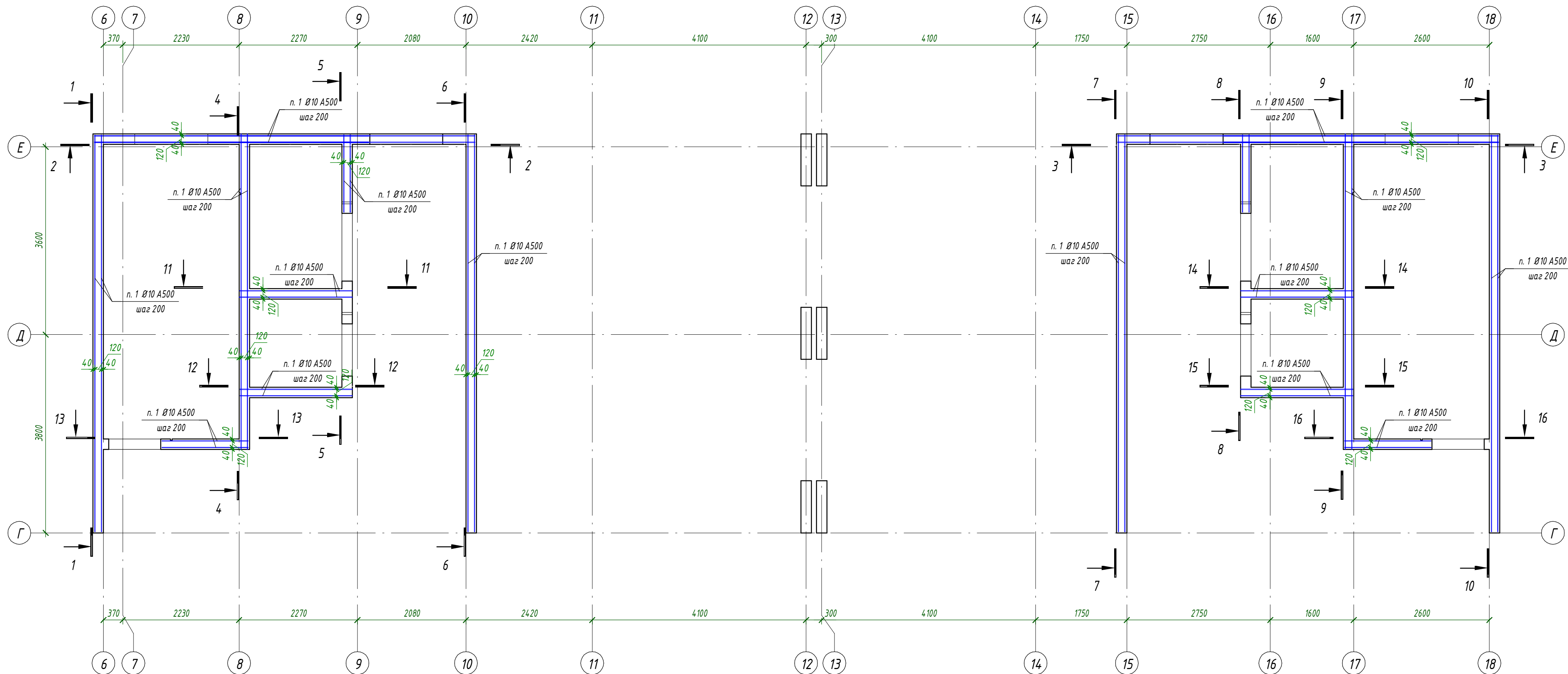

1. Общие указания см. л. 1.
2. Спецификацию см. л. 68

						24-04 - КЖ.3-3.1			
						Строительство жилого комплекса со встроенными помещениями общественно-делового, коммерческого назначения и поликлиническим учреждением по адресу: г. Чита, ул. 1-я Коллективная			
Изм.	Кол.уч.	Лист	№ док.	Подп.	Дата	Жилой дом со встроенными помещениями общественно-делового и коммерческого назначения на певром этаже здания" поз. 2.1.	Стадия	Лист	Листов
ГИП		Патрушев			09.25		Р	60	
Исполнит.		Шевченко			09.25	Стены 14-го этажа. Вертикальная арматура. Аксонometрия			
Н. Контр.		Жукова			09.25				

Согласовано				
Взам. инв. №				
Подп. и дата				
Инв. № подл.				



1. Общие указания см. л. 1.
2. Спецификация см. л. 68

						24-04 - КЖ.3-3.1						
						Строительство жилого комплекса со встроенными помещениями общественного-делового, коммерческого назначения и поликлиническим учреждением по адресу: г. Чита, ул. 1-я Коллективная						
Изм.	Кол.уч.	Лист	№ док.	Подп.	Дата	Жилой дом со встроенными помещениями общественного-делового и коммерческого назначения на первом этаже здания" поз. 2.1.			Стадия	Лист	Листов	
ГИП		Патрушев			09.25				Р	61		
Исполнит.		Шевченко			09.25	Стены 14-го этажа. Схема расположения горизонтальной арматуры						
Н. Контр.		Жукова			09.25							

Согласовано			Взам. инв. №			
Подп. и дата						
Инв. № подл.						

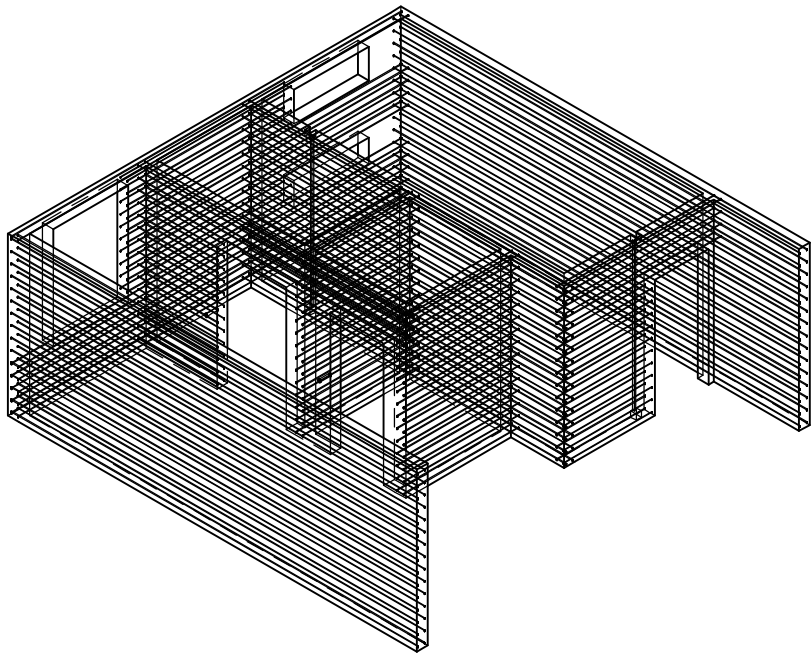
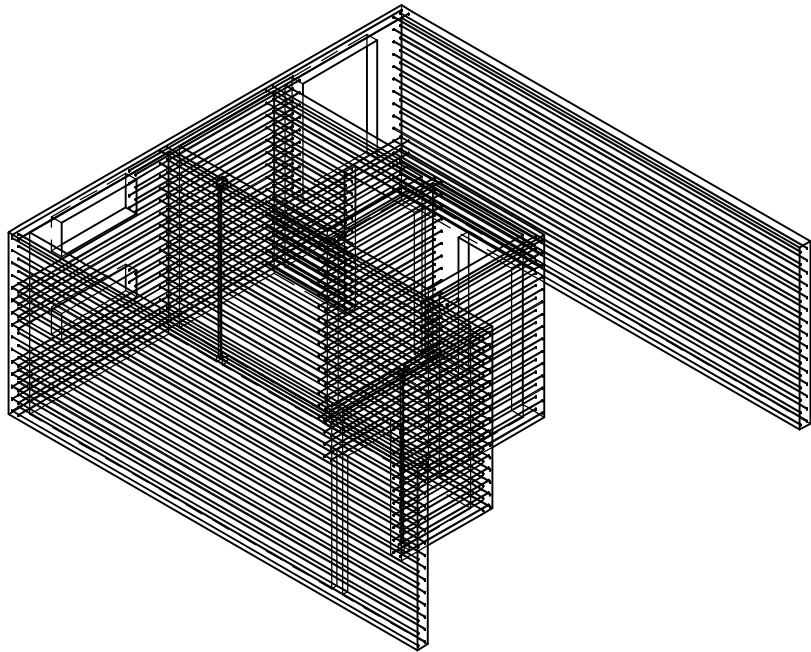

1. Общие указания см. л. 1.
2. Спецификацию см. л. 68

						24-04 - КЖ.3-3.1			
						Строительство жилого комплекса со встроенными помещениями общественно-делового, коммерческого назначения и поликлиническим учреждением по адресу: г. Чита, ул. 1-я Коллективная			
Изм.	Кол.уч.	Лист	№ док.	Подп.	Дата	Жилой дом со встроенными помещениями общественно-делового и коммерческого назначения на первом этаже здания" поз. 2.1.	Стадия	Лист	Листов
ГИП		Патрушев			09.25		Р	62	
Исполнит.		Шевченко			09.25	Стены 14-го этажа. Горизонтальная арматура. Аксонометрия			
Н. Контр.		Жукова			09.25				

Согласовано				
Взам. инв. №				
Подп. и дата				
Инв. № подл.				

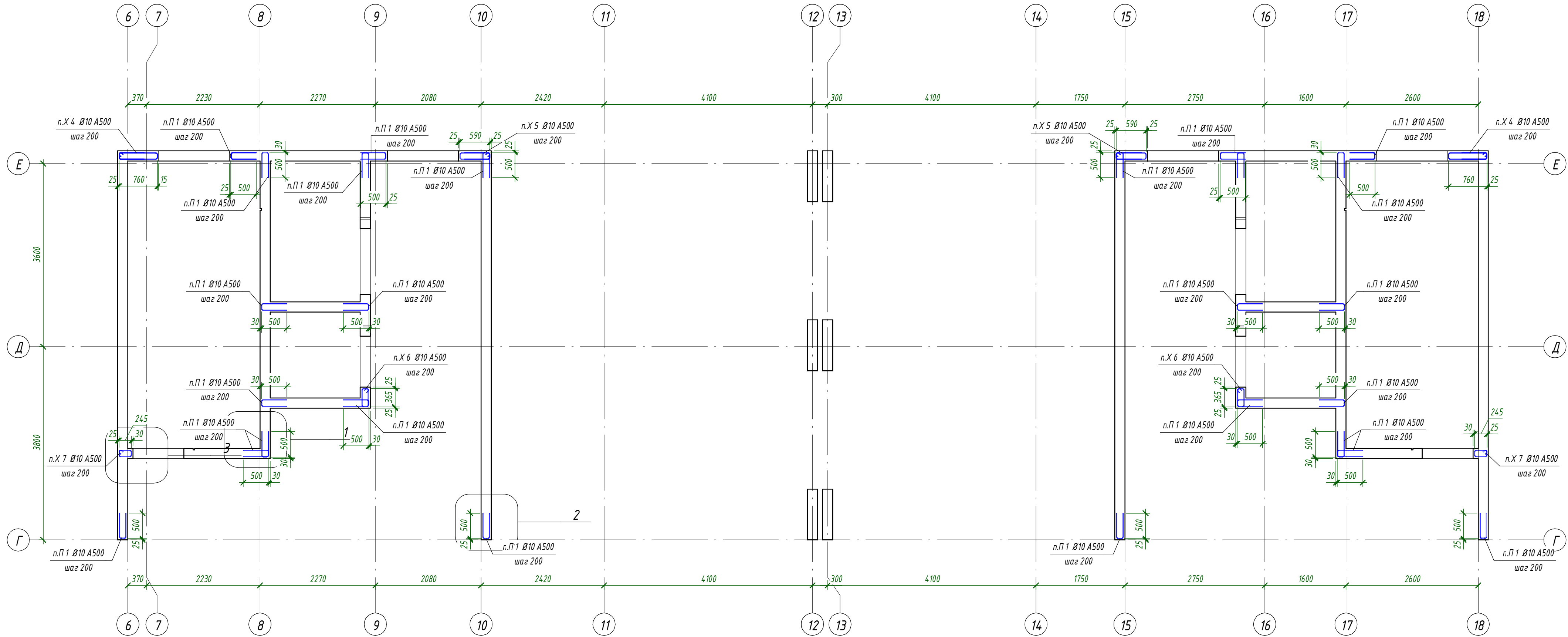



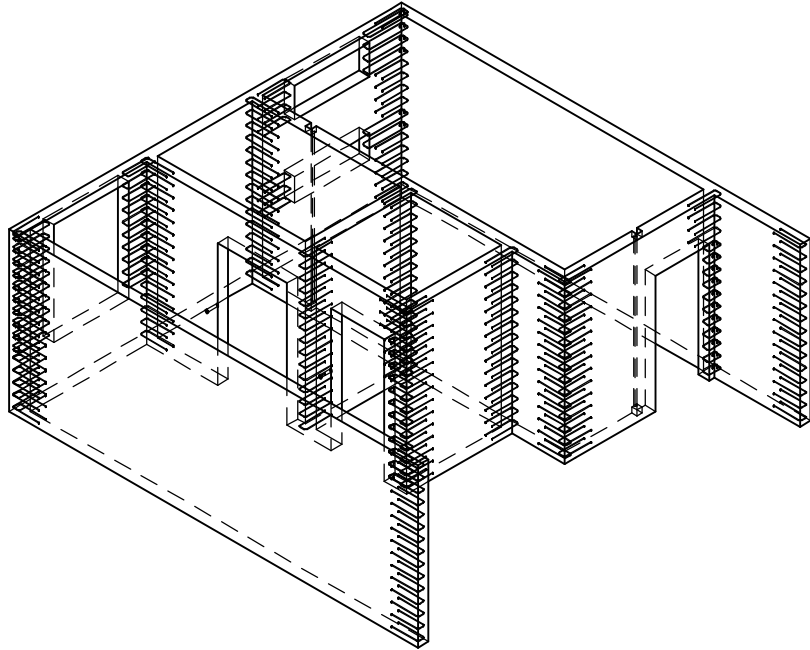
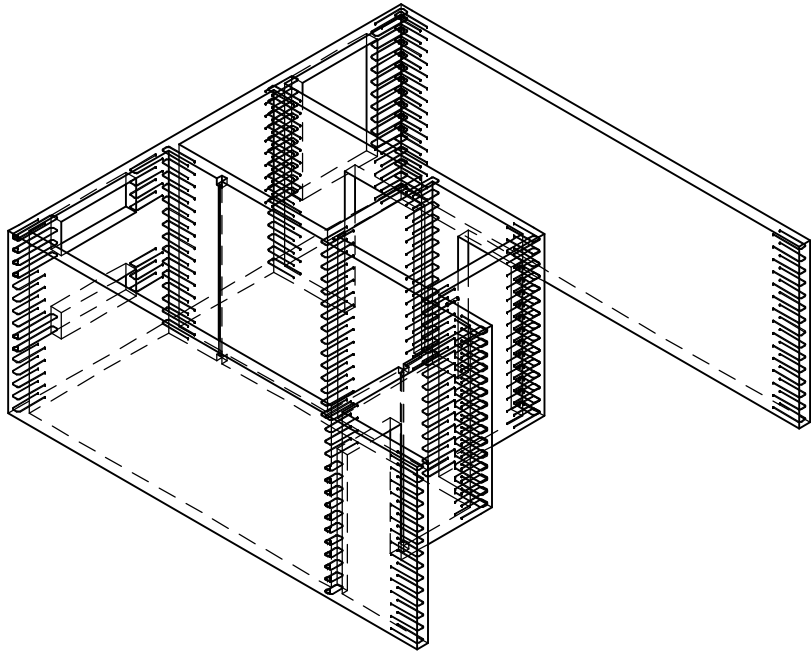

1. Общие указания см. л. 1.
2. Спецификацию см. л. 68

						24-04 - КЖ.3-3.1			
						Строительство жилого комплекса со встроенными помещениями общественно-делового, коммерческого назначения и поликлиническим учреждением по адресу: г. Чита, ул. 1-я Коллективная			
Изм.	Кол.уч.	Лист	№ док.	Подп.	Дата		Стадия	Лист	Листов
ГИП		Патрушев			09.25	Жилой дом со встроенными помещениями общественно-делового и коммерческого назначения на первом этаже здания" поз. 2.1.	Р	63	
Исполнит.		Шевченко			09.25	Стены 14-го этажа. Пересечения стен, торцевое армирование	КПСК		
Н. Контр.		Жукова			09.25				

Согласовано			Взам. инв. №		Подп. и дата		Инв. № подл.	



1. Общие указания см. л. 1.
2. Спецификацию см. л. 68

						24-04 - КЖ.3-3.1			
						Строительство жилого комплекса со встроенными помещениями общественно-делового, коммерческого назначения и поликлиническим учреждением по адресу: г. Чита, ул. 1-я Коллективная			
Изм.	Кол.уч.	Лист	№ док.	Подп.	Дата	Жилой дом со встроенными помещениями общественно-делового и коммерческого назначения на певром этаже здания" поз. 2.1.	Стадия	Лист	Листов
ГИП		Патрушев			09.25		Р	64	
Исполнит.		Шевченко			09.25	Стены 14-го этажа. Пересечения стен, торцевое армирование. Аксонометрия			
Н. Контр.		Жукова			09.25				

1 - 1 (61)

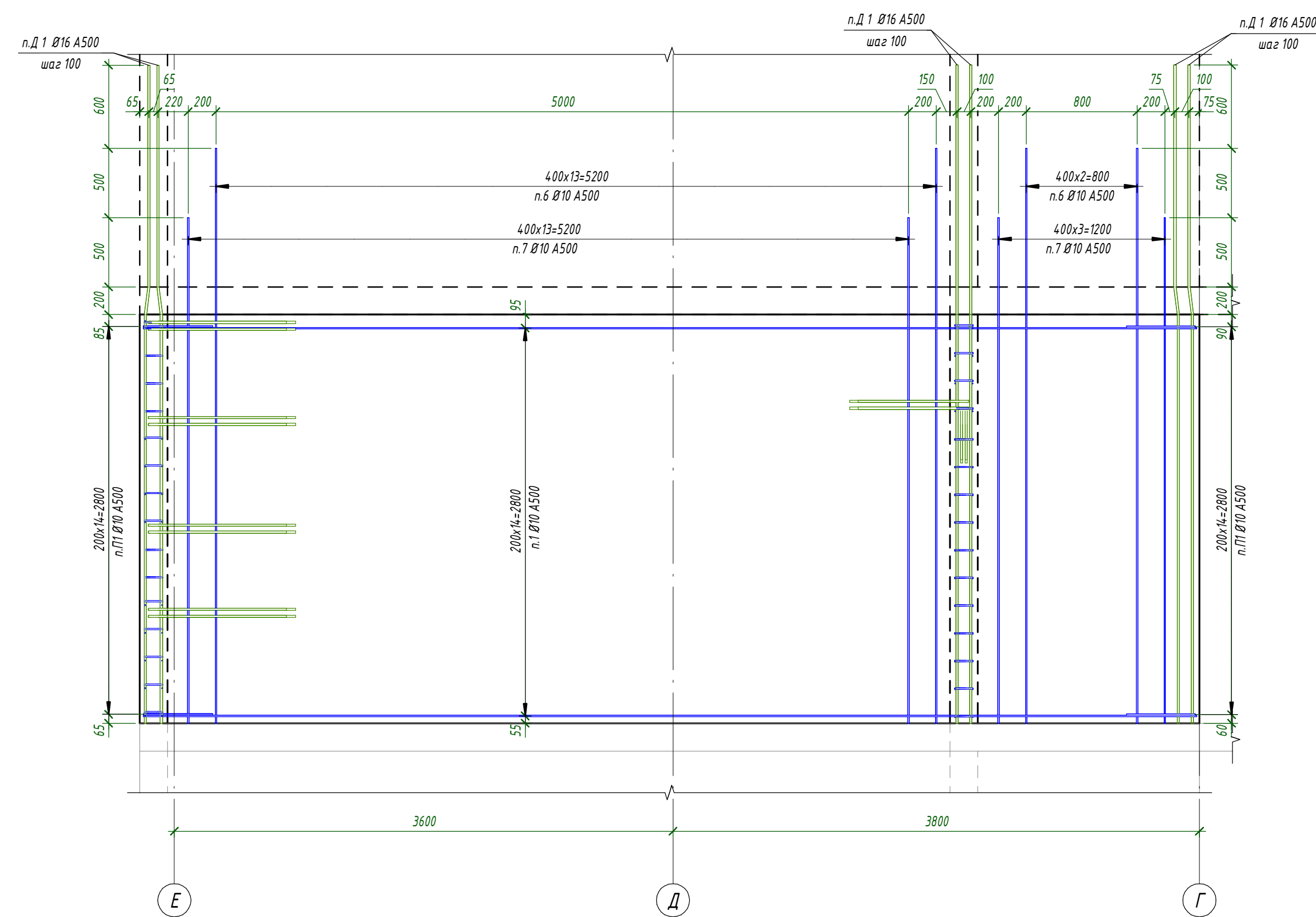

2 - 2 (61)

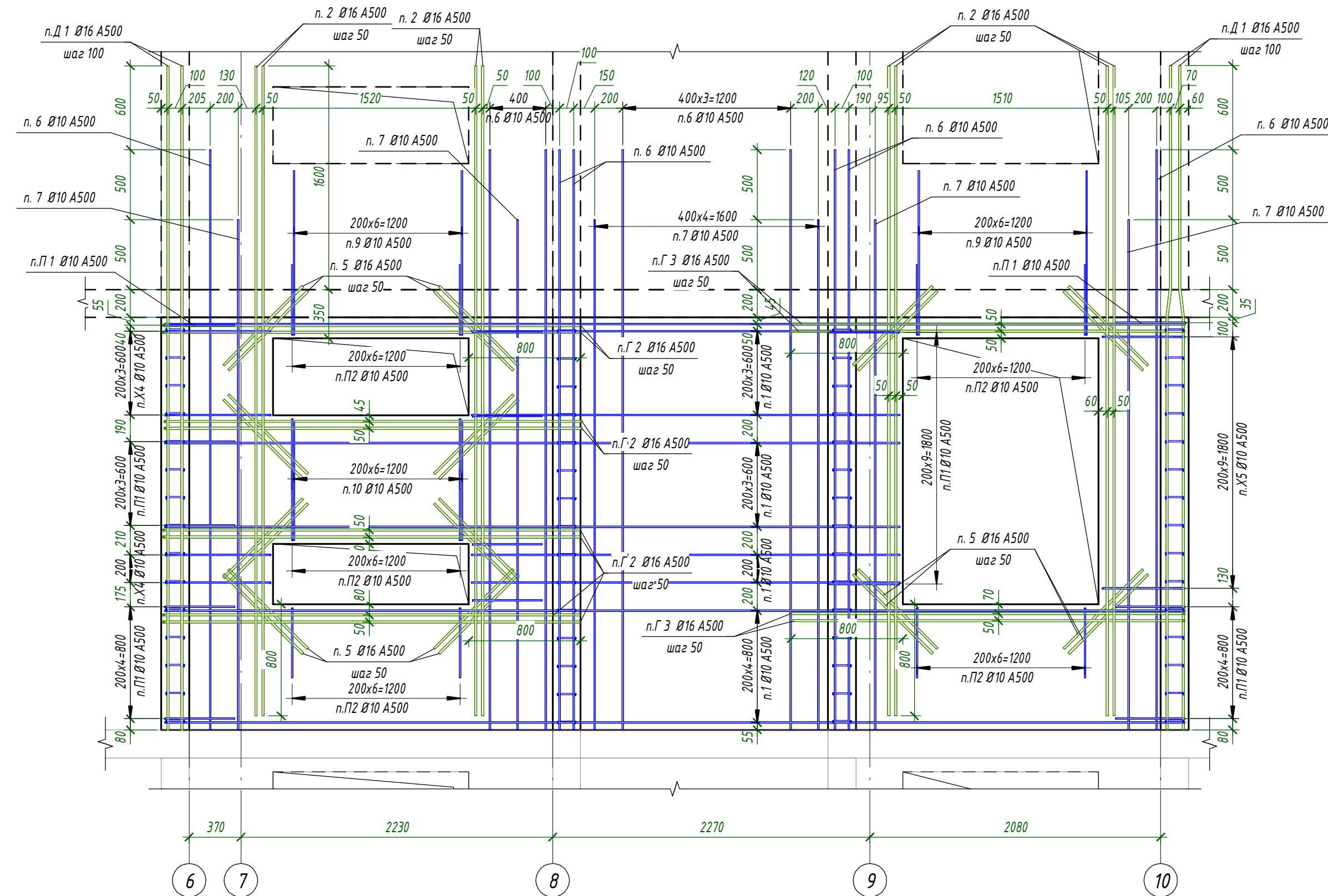

3 - 3 (61)

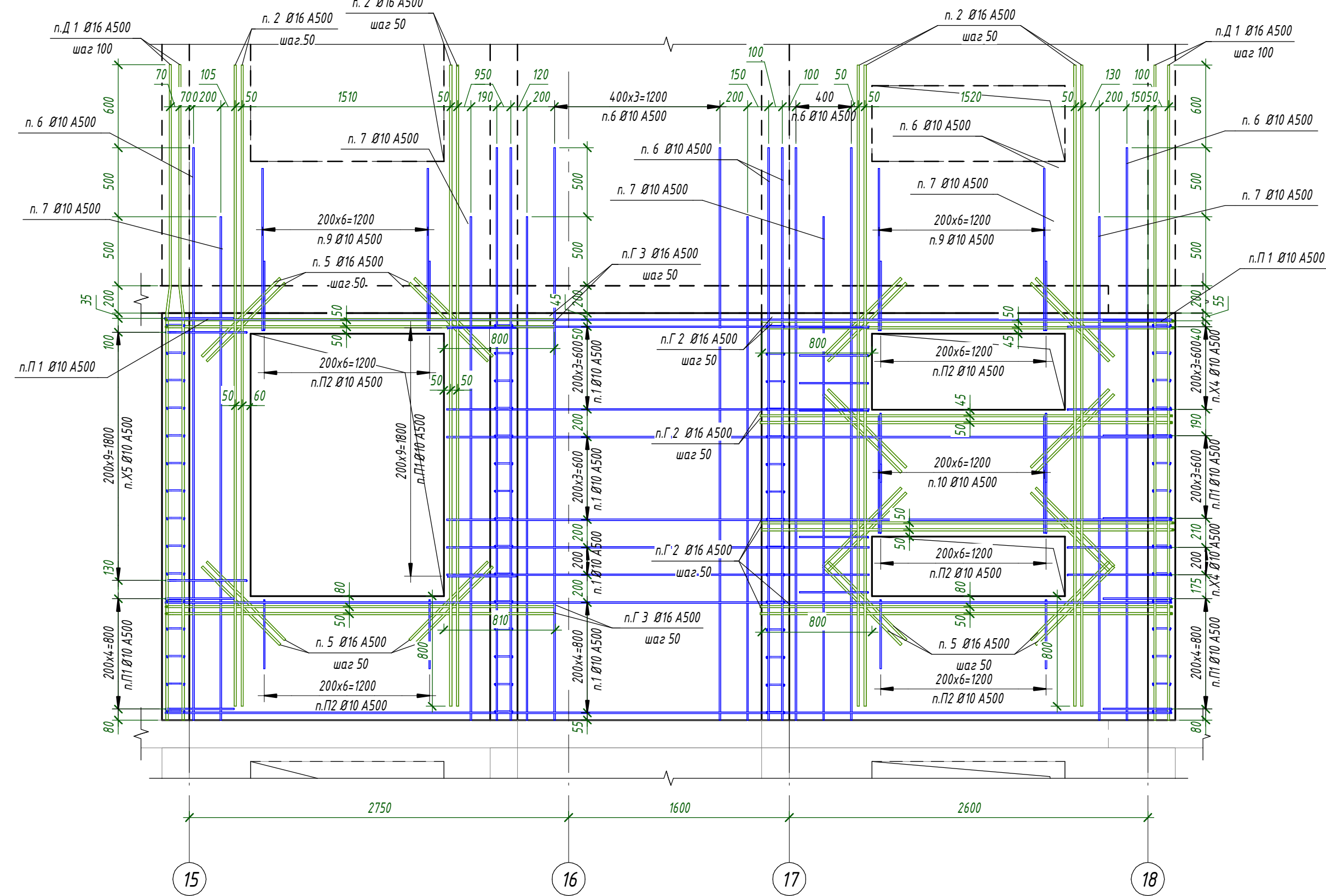

4 - 4 (61)

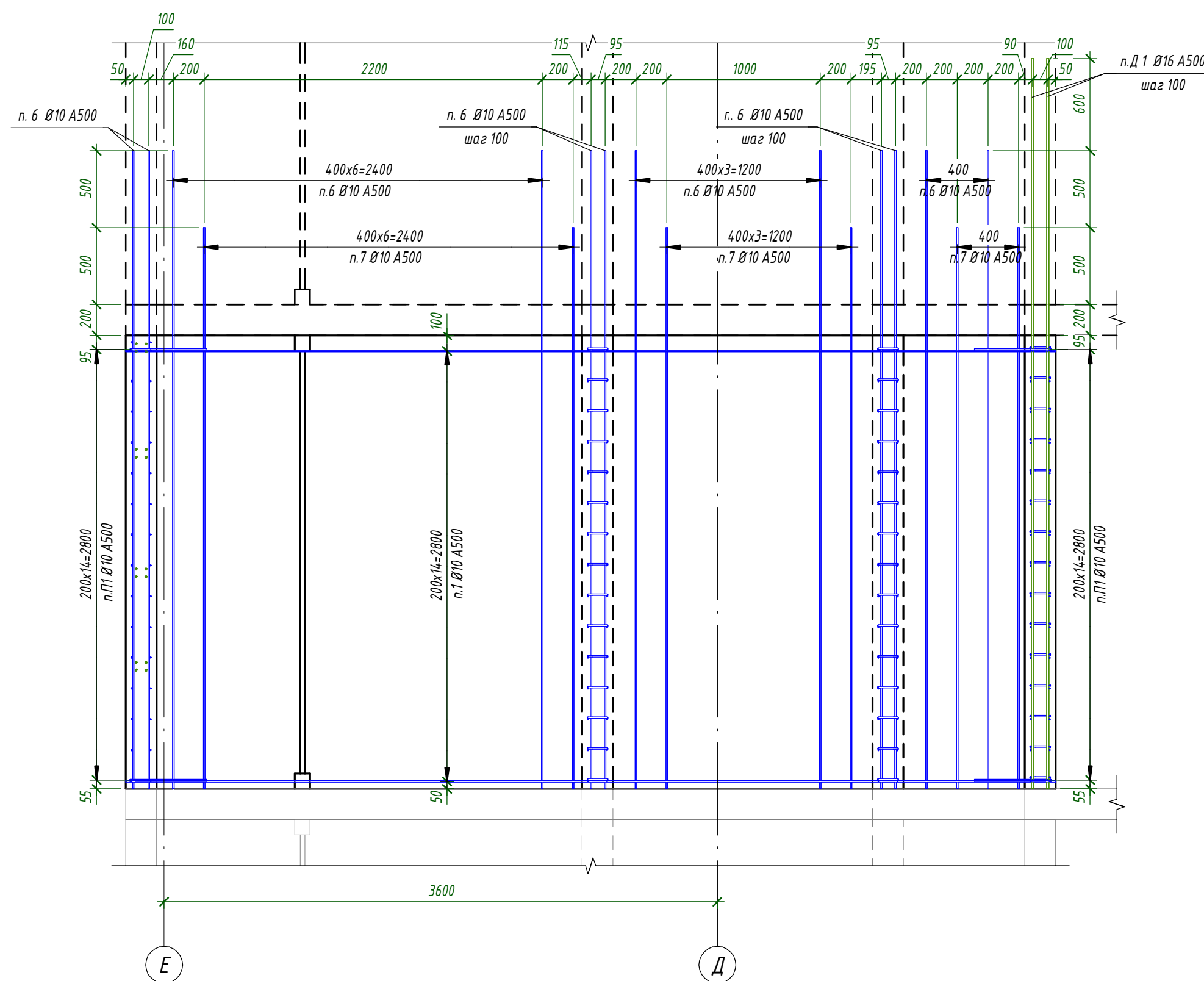

5 - 5 (61)

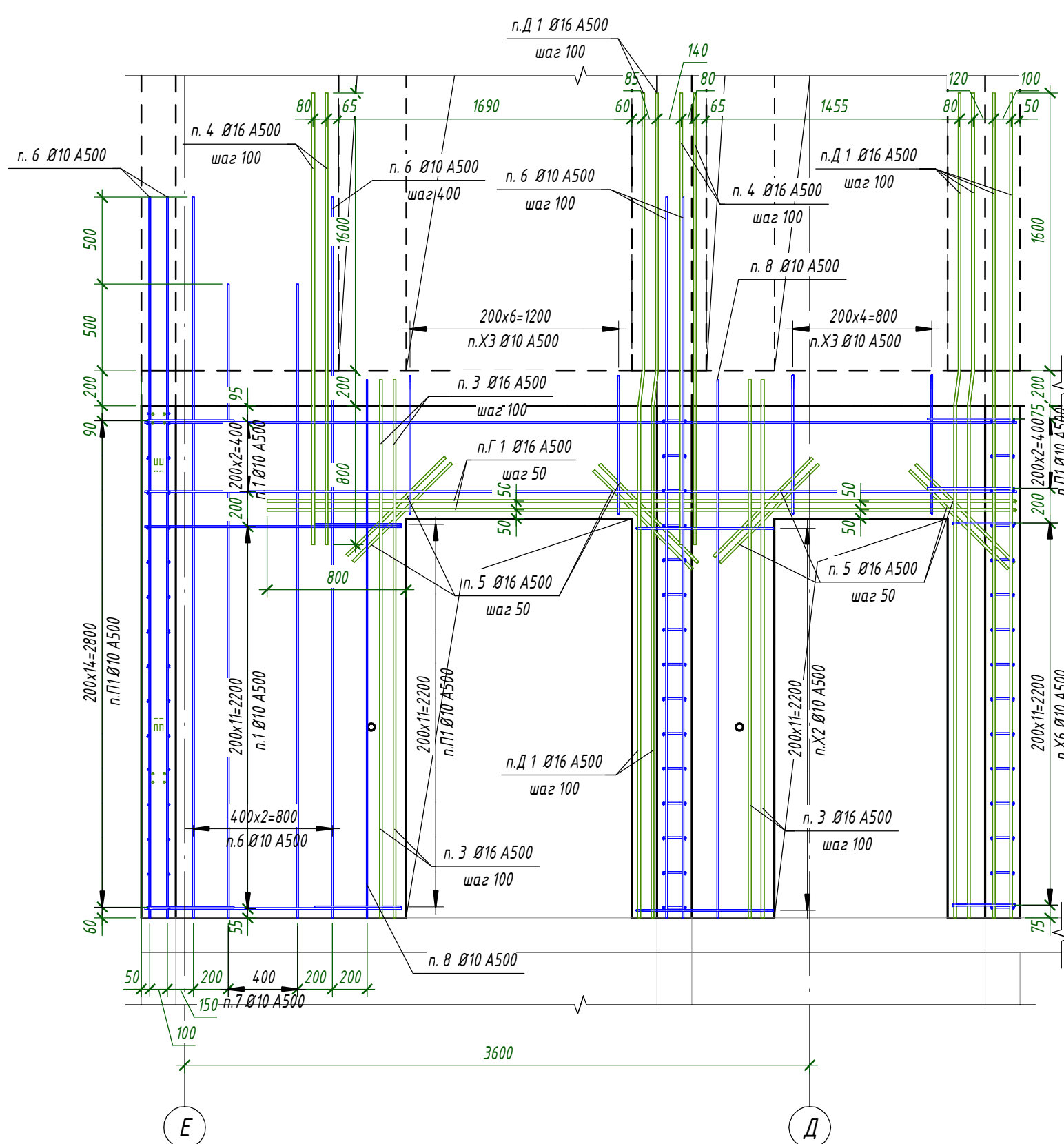

6 - 6 (61)

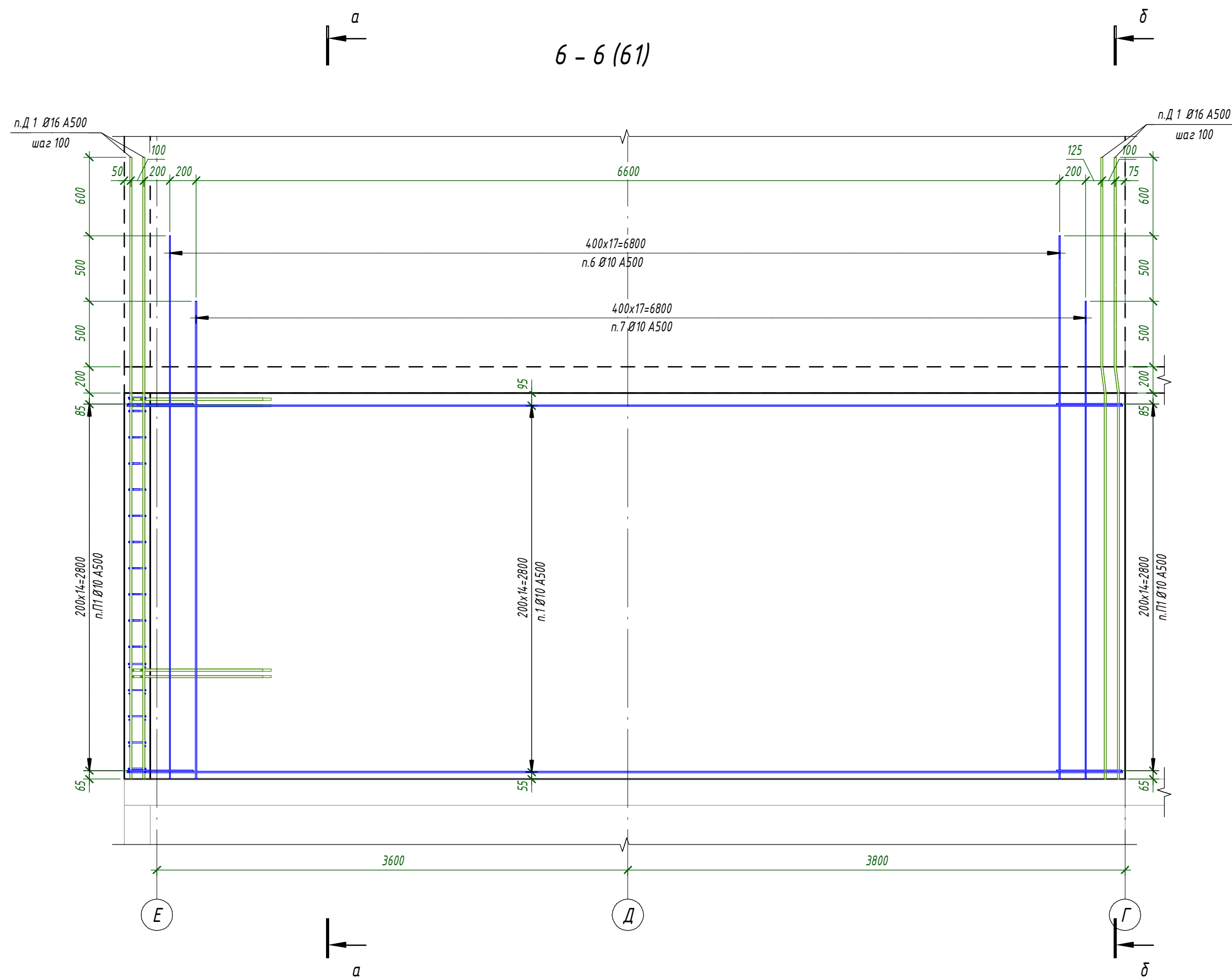

1. Общие указания см. л. 1
2. Спецификация см. л. 68

						24-04 - КЖ.3-3.1		
						Строительство жилого комплекса со встроенными помещениями		
						общественно-делового, коммерческого назначения и полифункциональным		
						учреждением по адресу: г. Чита, ул. 1-я Коллективная		
						Жилой дом со встроенными помещениями		
						общественно-делового и коммерческого назначения на		
						набран этапе эскиз" поз. 2.1.		
						Этадия	Лист	Листов
						Р	65	
						Стены 14-го этажа. Развертки		
						КПСК		
						Формат А2х34		

Имя, И.Ф. отчество	Подпись, И.Ф. отчество	Дата
Составитель		
Взнос, И.Ф. отчество		
Проверка, И.Ф. отчество		
Исполнитель		
Н. Контр.		

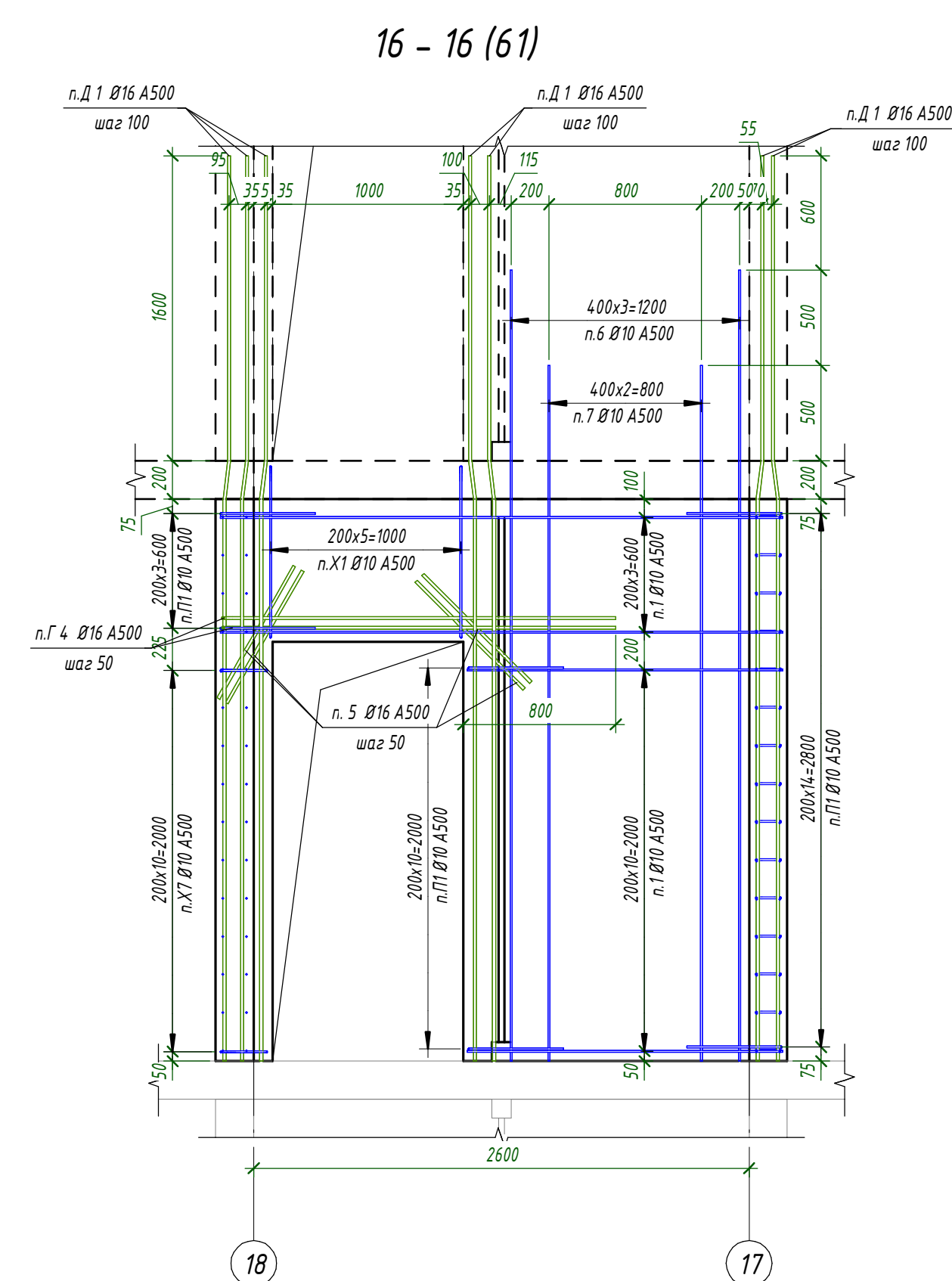
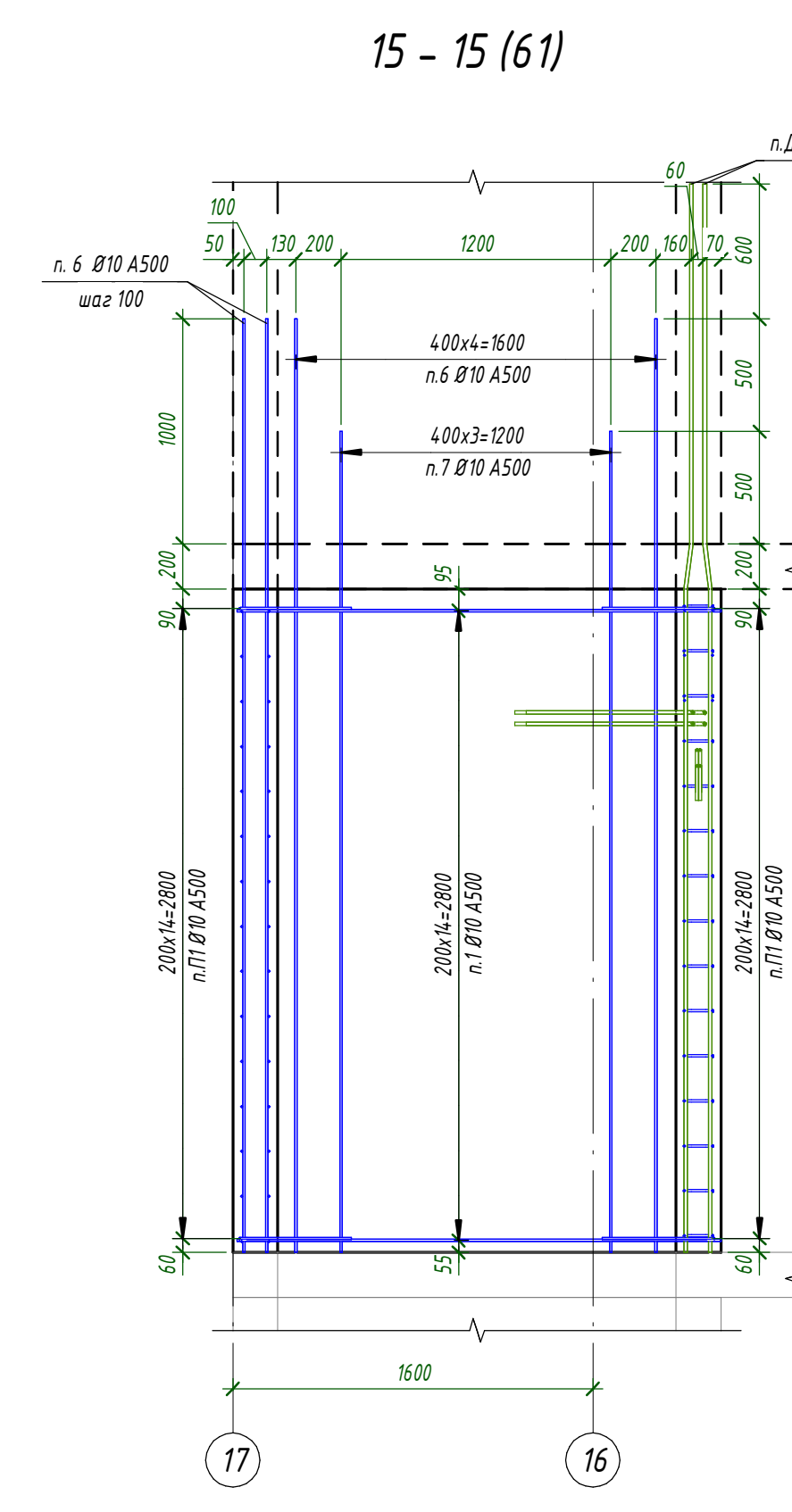
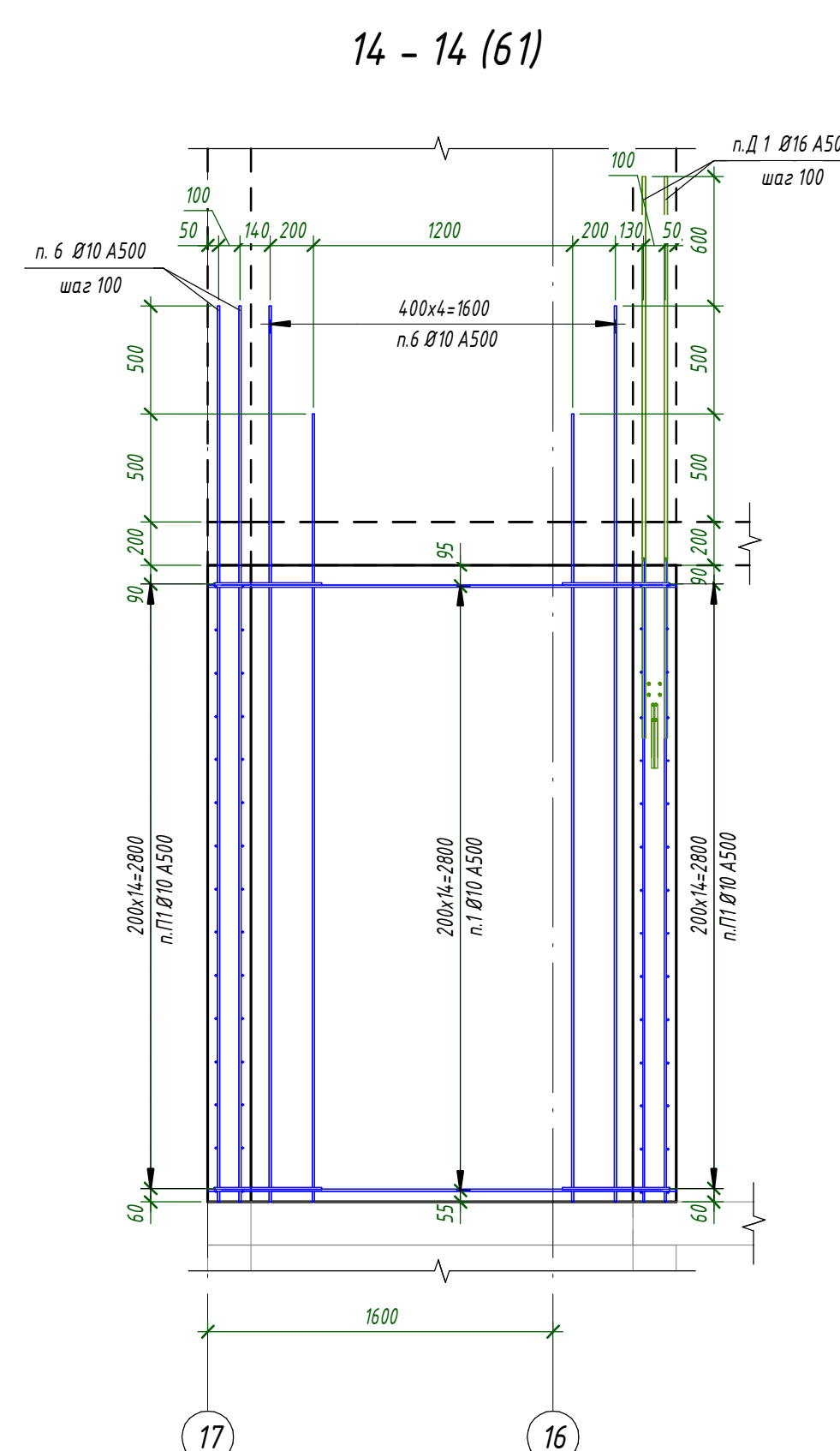
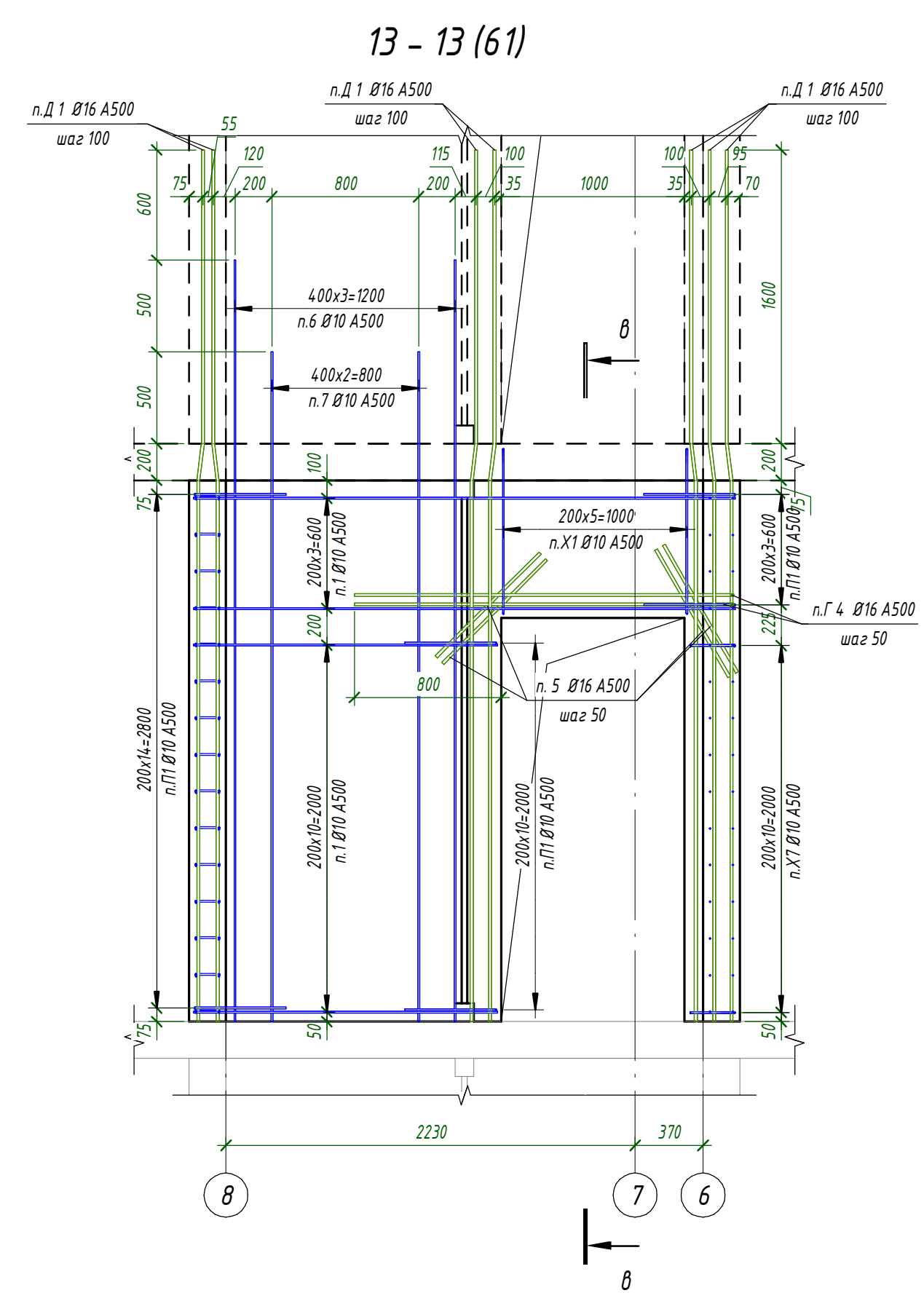
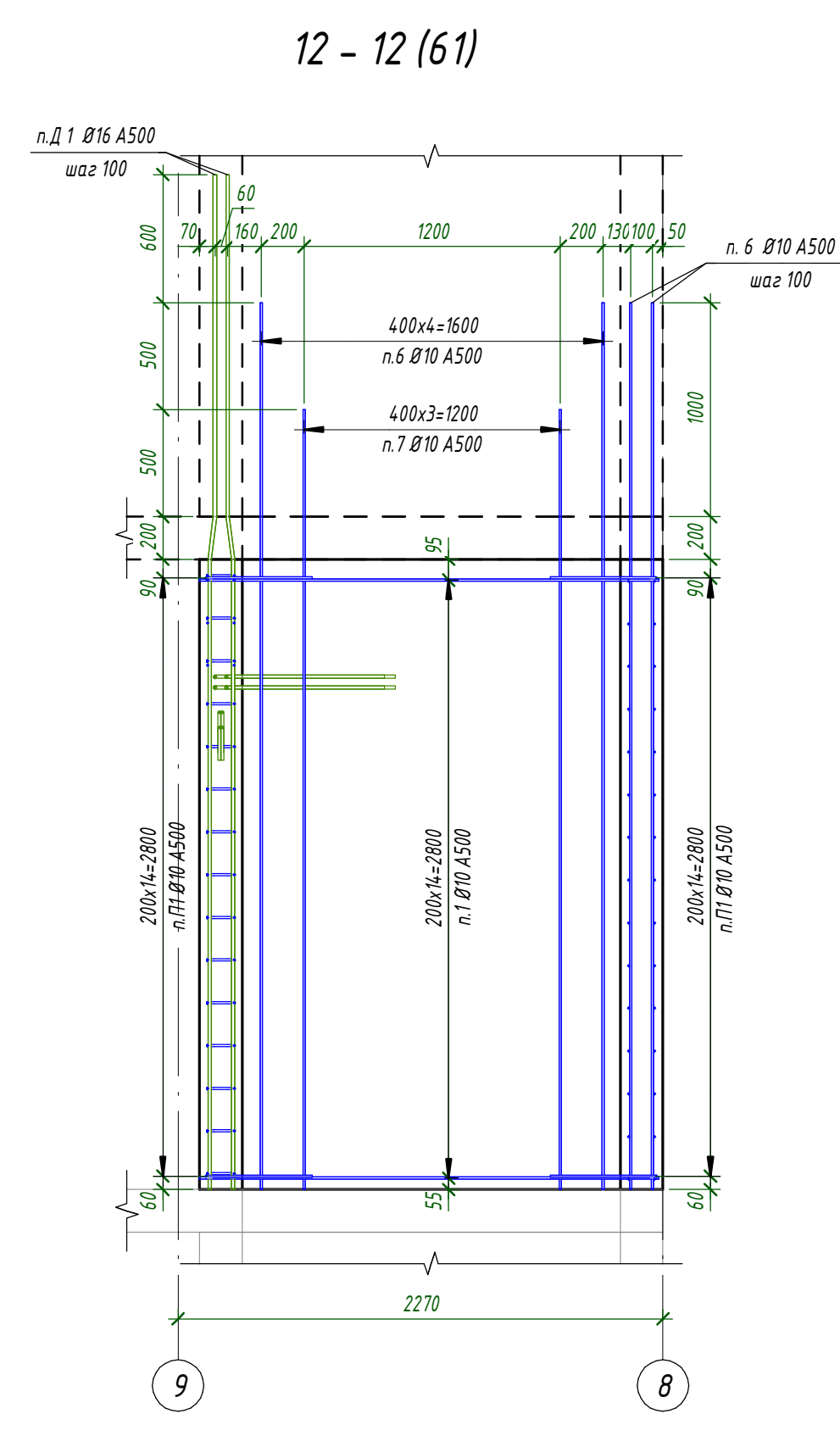
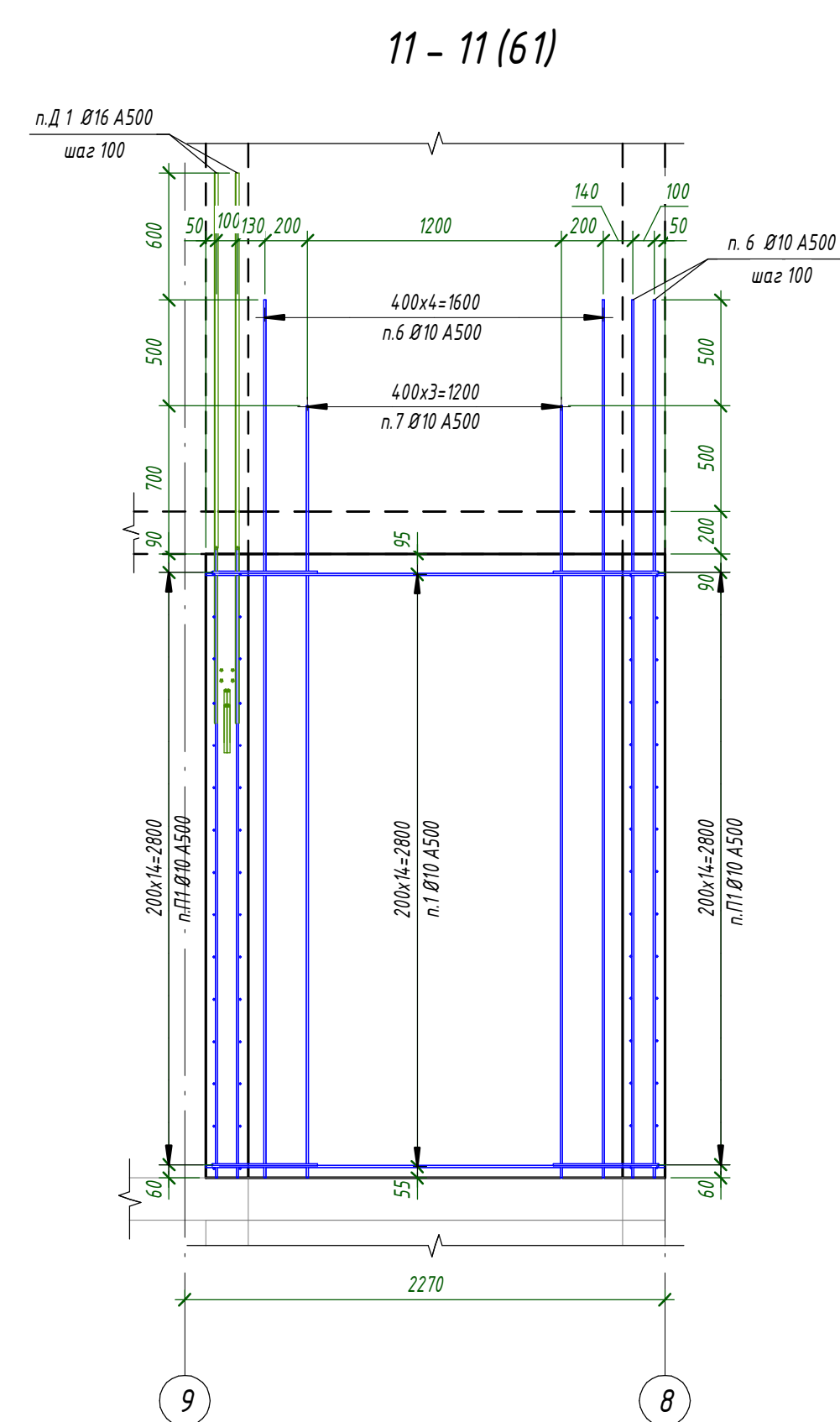
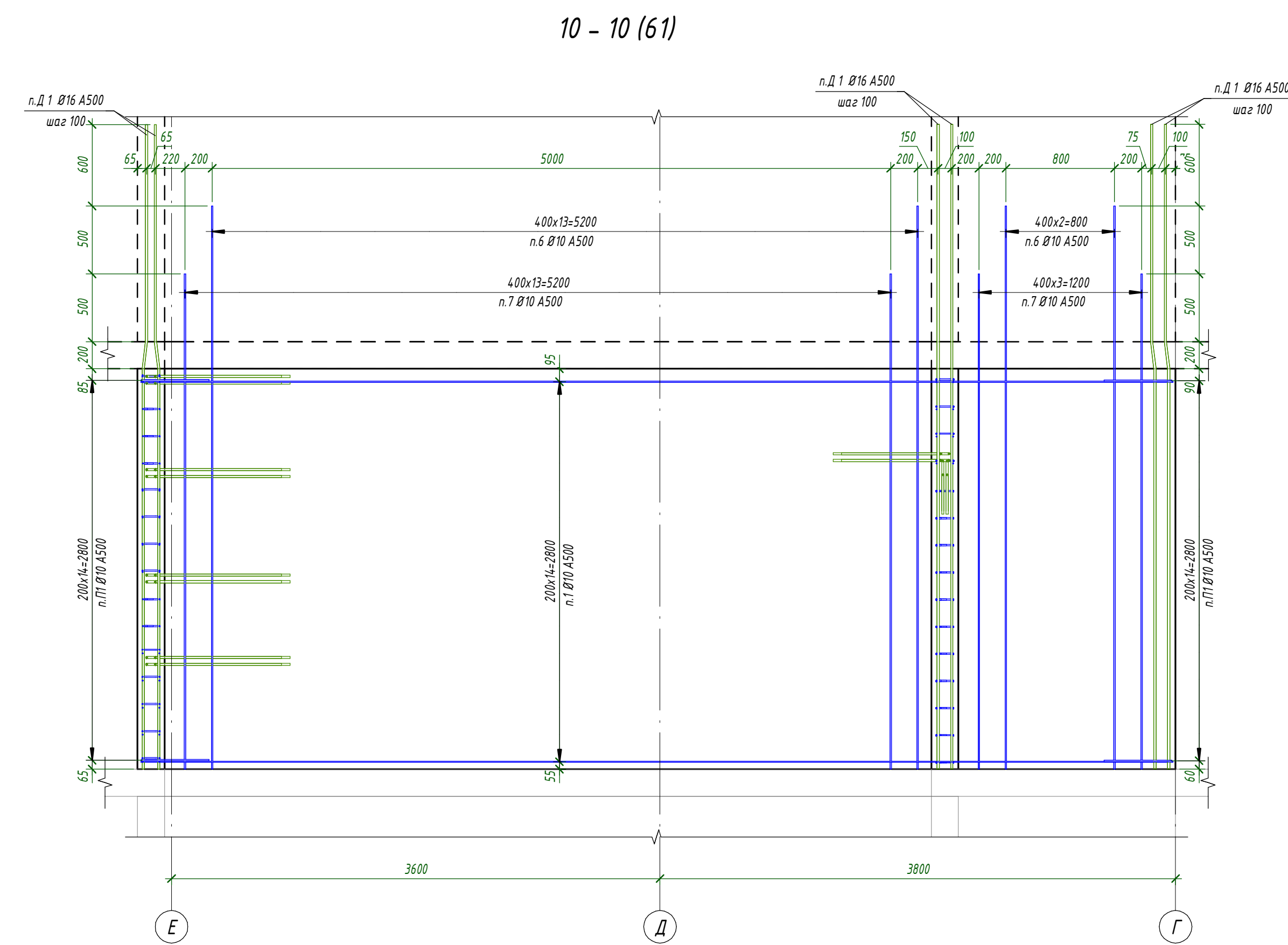
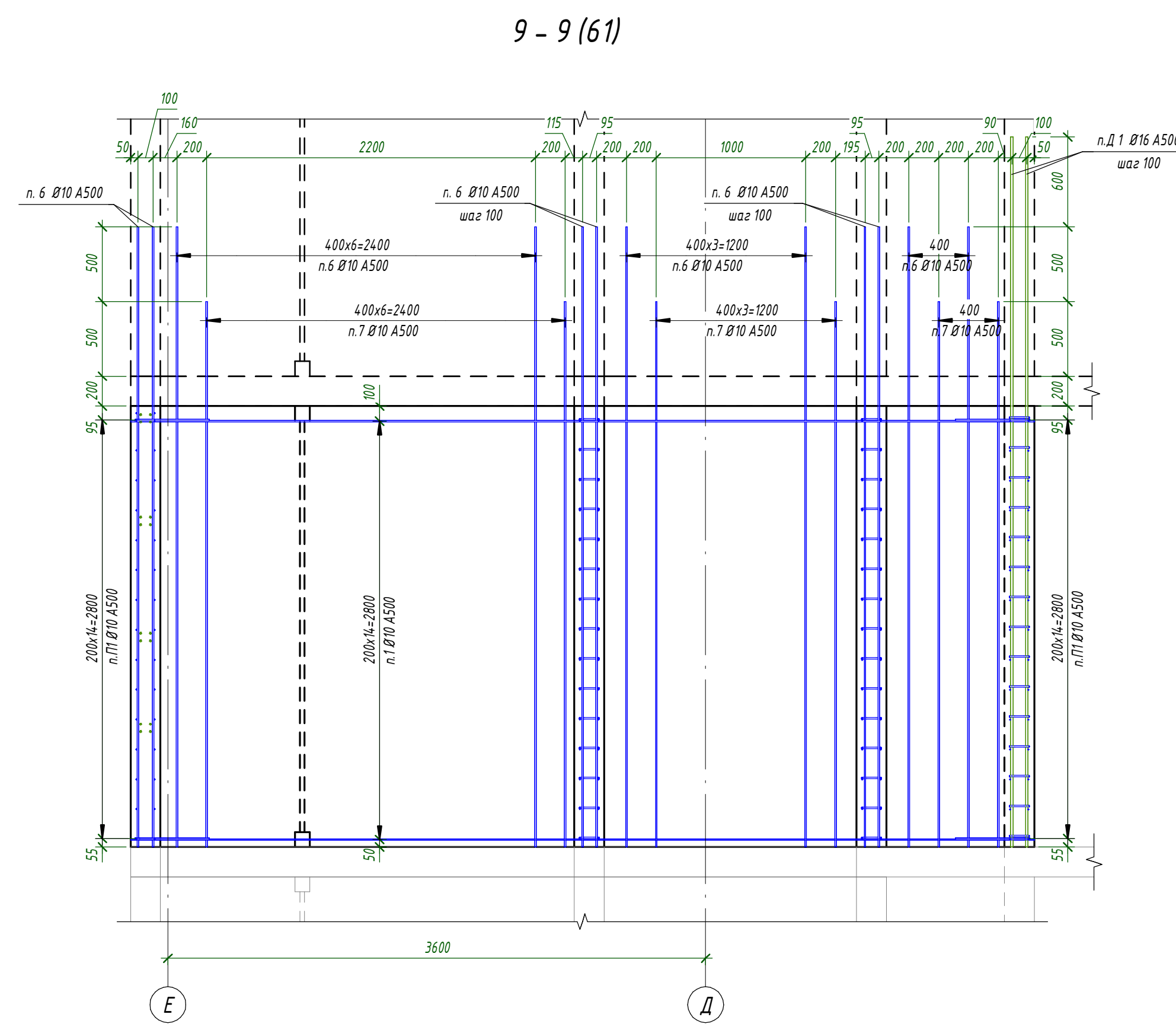
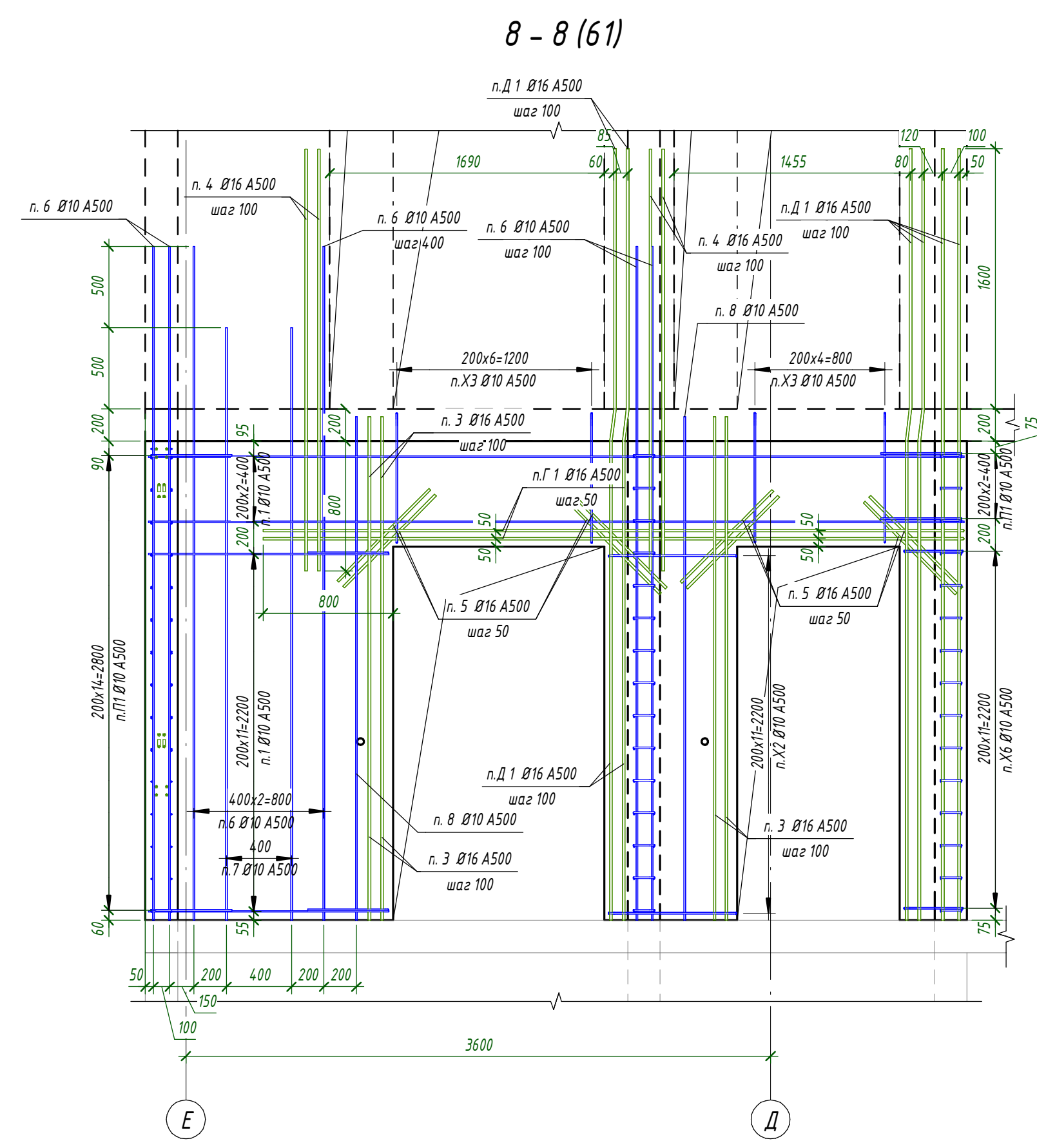
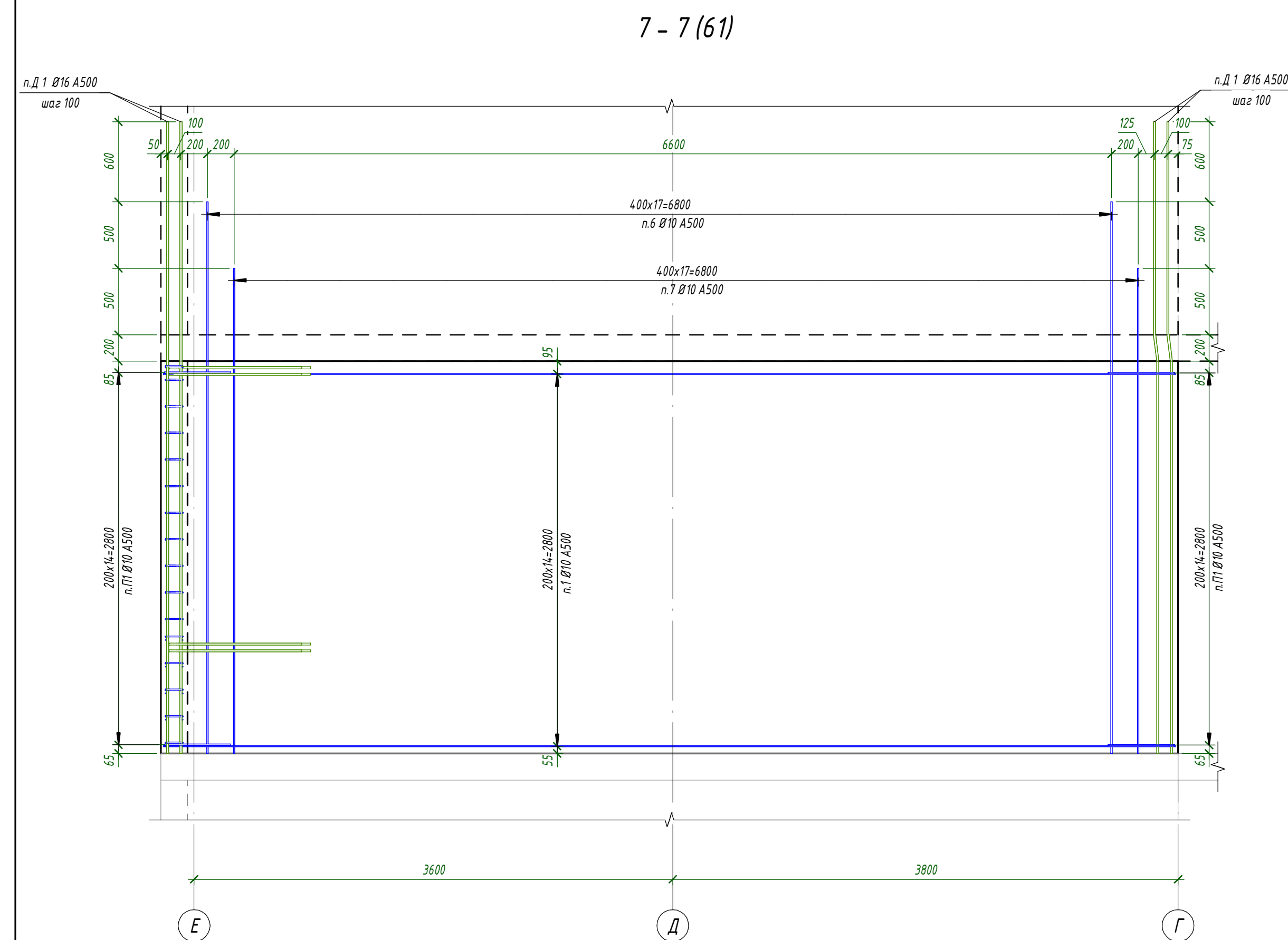

1. Общие указания см. л. 1
2. Спецификацию см. л. 68.

[illegible]

Согласовано				
Взам. инв. №				
Подп. и дата				
Инв. № подл.				

a - a (59)

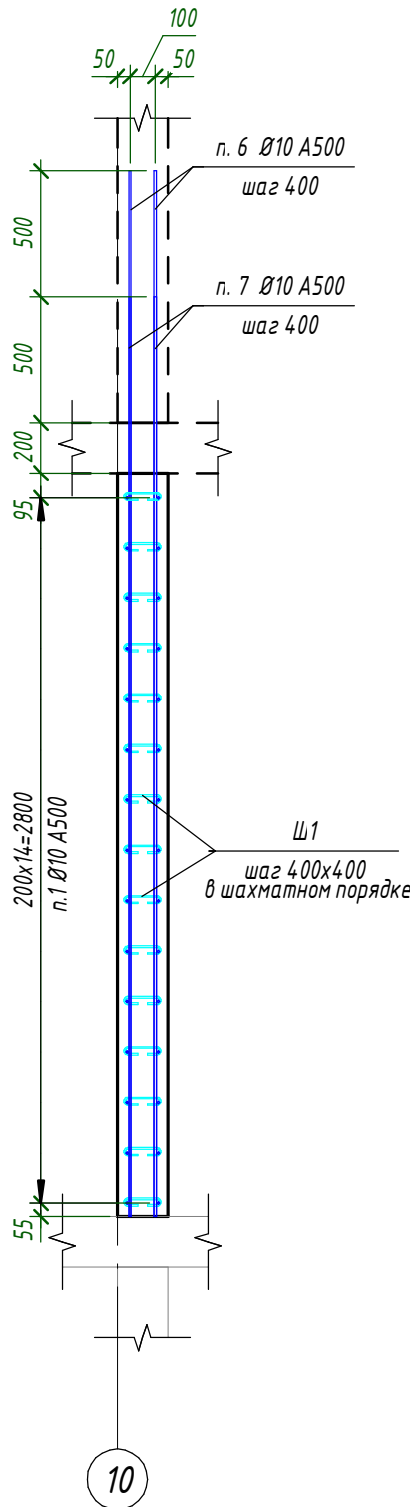

б - б (59)

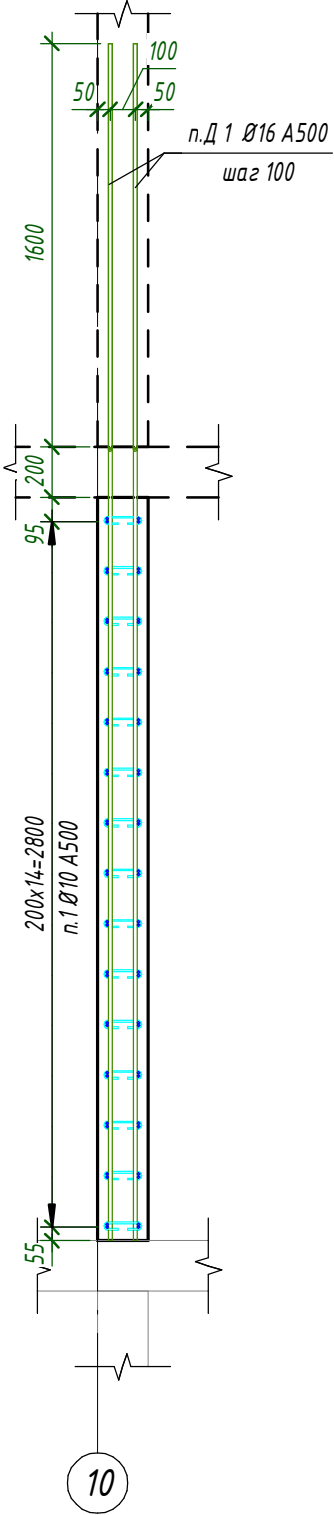

в - в (59)

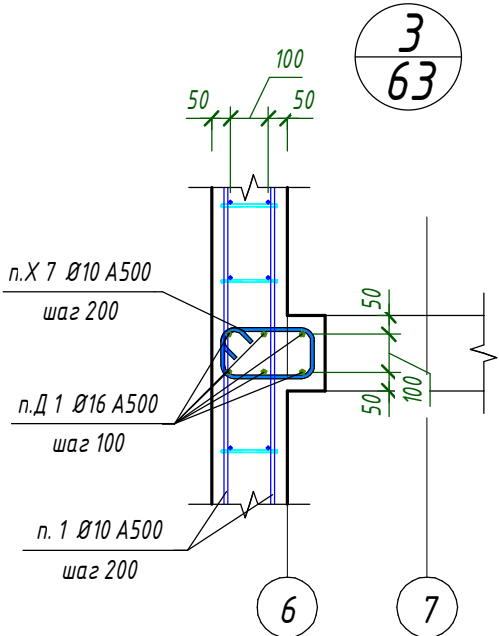
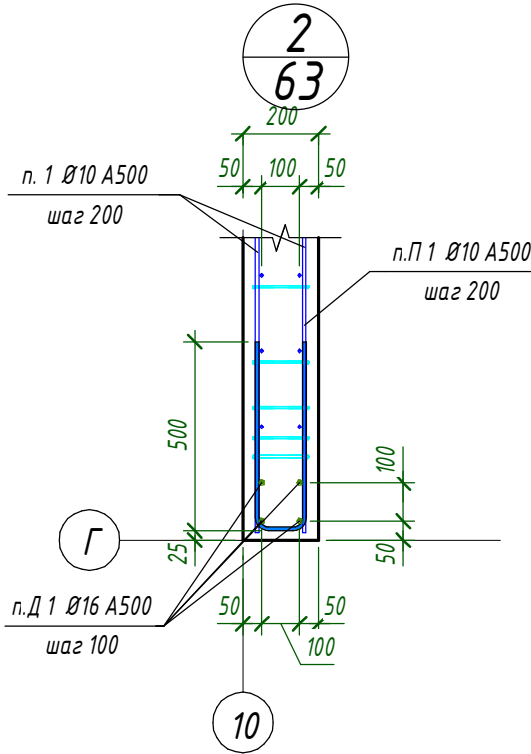
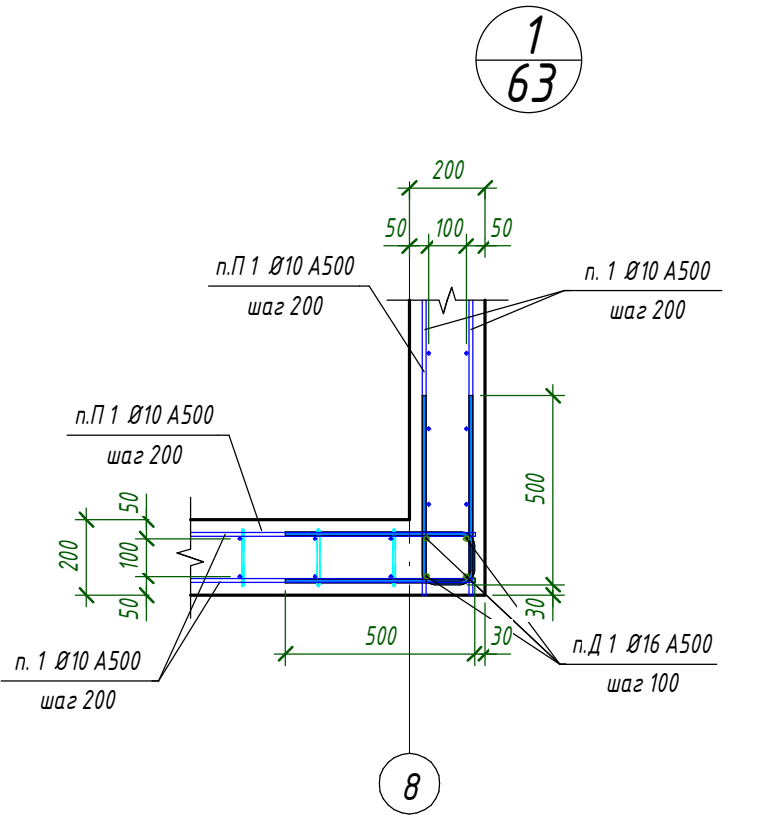
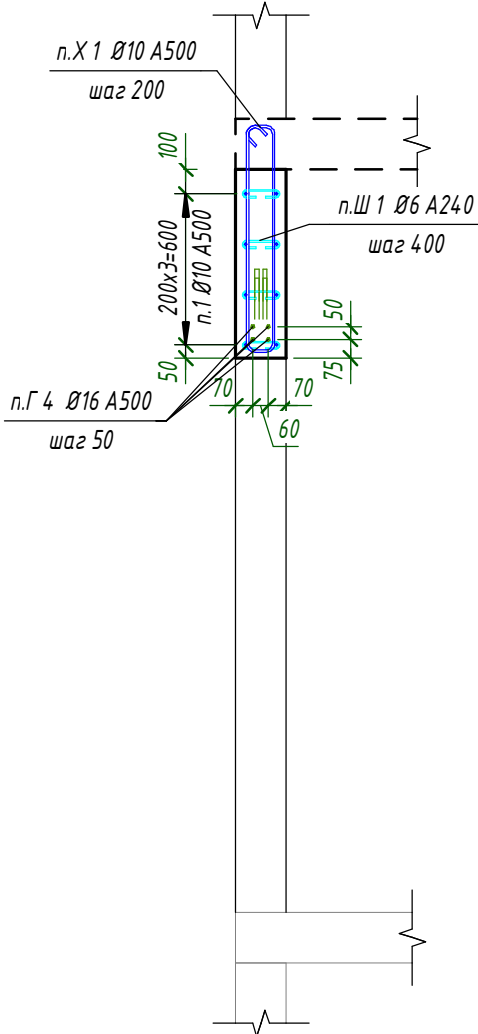

1. Общие указания см. л. 1.
2. Спецификацию см. л. 68.

						24-04 - КЖ.3-3.1		
						Строительство жилого комплекса со встроенными помещениями общественно-делового, коммерческого назначения и поликлиническим учреждением по адресу: г. Чита, ул. 1-я Коллективная		
Изм.	Кол.уч.	Лист	№ док.	Подп.	Дата	Жилой дом со встроенными помещениями общественно-делового и коммерческого назначения на первом этаже здания" поз. 2.1.	Стадия	Лист
ГИП	Патрушев				09.25		Р	67
Исполнит.	Шевченко				09.25	Стены 14-го этажа. Сечения. Узлы	КПСК	
Н. Контр.	Жукова				09.25			

Спецификация к схеме армирования стет 14-го этажа						
Поз.	Обозначение	Наименование	Кол.	Масса ед.,кг	Приме- чение	
<u>Детали</u>						
1	ГОСТ 34028-2016	Ø 10 A500 Lобщ(мм)	2246.5 6	0.617	1386.16	
2	ГОСТ 34028-2016	Ø 16 A500 L = 4650	32	7.34	234.88	
3	ГОСТ 34028-2016	Ø 16 A500 L = 3100	16	4.9	78.4	
4	ГОСТ 34028-2016	Ø 16 A500 L = 2600	16	4.11	65.76	
5	ГОСТ 34028-2016	Ø 16 A500 L = 800	144	1.27	182.88	
6	ГОСТ 34028-2016	Ø 10 A500 L = 4150	332	2.57	853.24	
7	ГОСТ 34028-2016	Ø 10 A500 L = 3650	284	2.26	641.84	
8	ГОСТ 34028-2016	Ø 10 A500 L = 3100	8	1.92	15.36	
9	ГОСТ 34028-2016	Ø 10 A500 L = 1175	56	0.73	40.88	
10	ГОСТ 34028-2016	Ø 10 A500 L = 850	28	0.53	14.84	
Г1	ГОСТ 34028-2016	Ø 16 A500 L = 5080	8	8.02	64.16	
Г2	ГОСТ 34028-2016	Ø 16 A500 L = 3955	32	6.25	200	
Г3	ГОСТ 34028-2016	Ø 16 A500 L = 3785	16	5.98	95.68	
Г4	ГОСТ 34028-2016	Ø 16 A500 L = 2830	8	4.47	35.76	
Д1	ГОСТ 34028-2016	Ø 16 A500 L = 4750	84	7.5	630	
П1	ГОСТ 34028-2016	Ø 10 A500 L = 1090	486	0.68	330.48	
П2	ГОСТ 34028-2016	Ø 10 A500 L = 1065	84	0.66	55.44	
Х1	ГОСТ 34028-2016	Ø 10 A500 L = 2095	12	1.3	15.6	
Х2	ГОСТ 34028-2016	Ø 10 A500 L = 1915	24	1.19	28.56	
Х3	ГОСТ 34028-2016	Ø 10 A500 L = 1895	24	1.17	28.08	
Х4	ГОСТ 34028-2016	Ø 10 A500 L = 1850	12	1.15	13.8	
Х5	ГОСТ 34028-2016	Ø 10 A500 L = 1520	20	0.94	18.8	
Х6	ГОСТ 34028-2016	Ø 10 A500 L = 1065	24	0.66	15.84	
Х7	ГОСТ 34028-2016	Ø 10 A500 L = 835	22	0.52	11.44	
Ш1	ГОСТ 34028-2016	Ø 6 A240 L = 275	2088	0.07	146.16	
<u>Материалы</u>						
Стм-14.1	ГОСТ 26633-2015	Бетон В25			4.151 м ³	

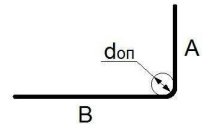
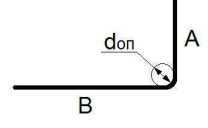
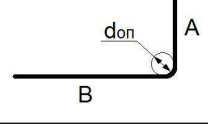
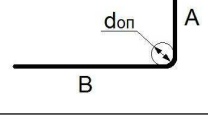
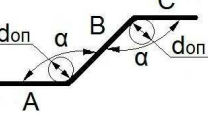
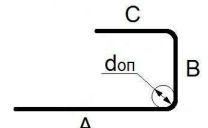
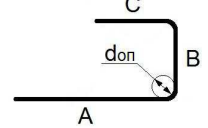
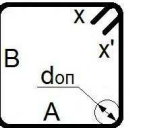
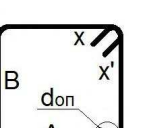
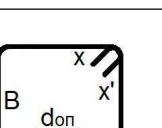

Согласовано		
Взам. инв. №		
Подп. и дата		
Инв. № подл.		

Ведомость расхода стали							
Марка элемента	Изделия арматурные						Всего
	Арматура класса						
	A240		A500				
	ГОСТ 34028-2016		ГОСТ 34028-2016				
	Ø6	Итого	Ø10	Ø16	Итого		
Стм-14.1	146.16	146.16	3470.36	1587.52	5057.88	5204.04	
	146.16	146.16	3470.36	1587.52	5057.88	5204.04	

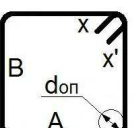
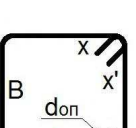
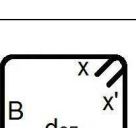
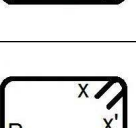
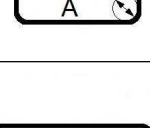
Ведомость деталей		
Поз.	Эскиз	
Г 1		
Г 2		
Г 3		
Г 4		
Д 1		
П 1		
П 2		
Х 1		
Х 2		
Х 3		

Ведомость деталей		
Поз.	Эскиз	
Х 4		
Х 5		
Х 6		
Х 7		
Ш 1		

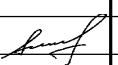
1. Общие данные см. л. 1
2. Расход бетона и арматуры дан на один этаж.

							24-04 - КЖ.3-3.1			
							Строительство жилого комплекса со встроенными помещениями общественно-делового, коммерческого назначения и поликлиническим учреждением по адресу: г. Чита, ул. 1-я Коллективная			
Изм.	Кол.уч.	Лист	№ док.	Подп.	Дата	Жилой дом со встроенными помещениями общественно-делового и коммерческого назначения на первом этаже здания" поз. 2.1.		Стадия	Лист	Листов
ГИП		Патрушев			09.25			Р	68	
Исполнит.	Шевченко				09.25	Стены 14-го этажа. Спецификация арматуры стен				
Н. Контр.	Жукова				09.25					

Согласовано	
Взам. инв. №	
Подп. и дата	
Инв. № подл.	

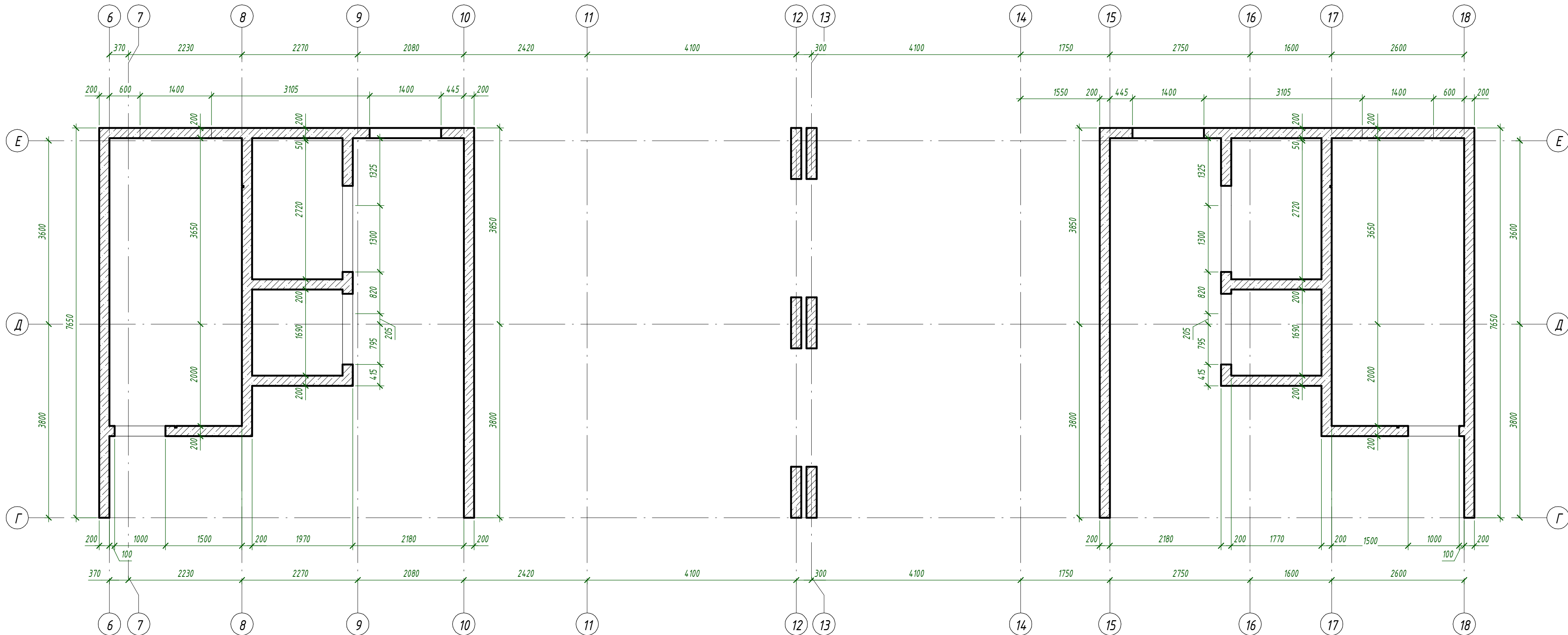

1. Общие указания см. л. 1.
2. Аксонометрия см. л. 71
3. Армирование см. л. 74...83

24-04 - КЖ.3-3.1						
Строительство жилого комплекса со встроенными помещениями общественно-делового, коммерческого назначения и поликлиническим учреждением по адресу: г. Чита, ул. 1-я Коллективная						
Изм.	Кол.уч.	Лист	№ док.	Подп.	Дата	Жилой дом со встроенными помещениями общественно-делового и коммерческого назначения на первом этаже здания" поз. 2.1.
ГИП		Патрушев		С	09.25	
Исполнит.		Шевченко			09.25	Стены 15-го этажа. Опалубочный чертеж
Н. Контр.		Жукова			09.25	
						Р
						69
						Листов
						КПСК

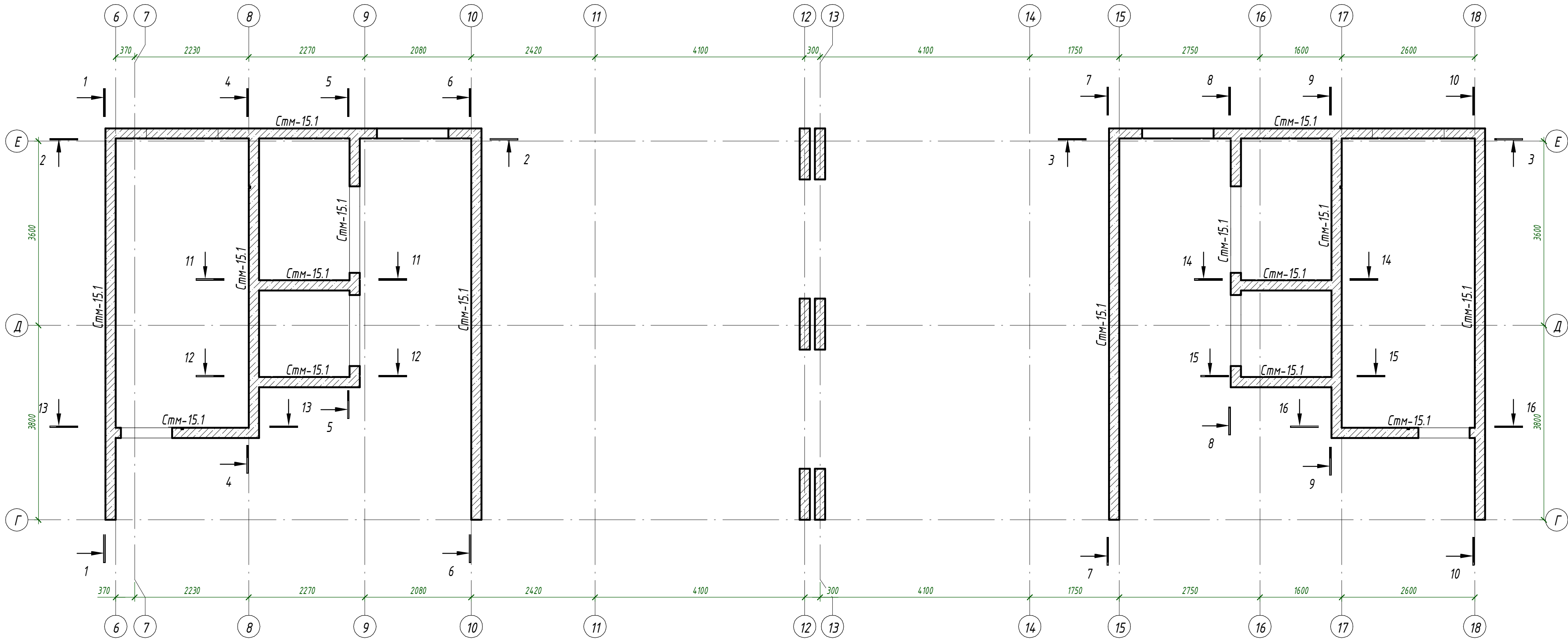

Ведомость материалов стен				
		Материалы		
Стм-15.1	ГОСТ 26633-2015	Бетон В25		40,76 м³





40,76

1. Общие указания см. л. 1.
2. Аксонометрию см. л. 71
3. Армирование см. л. 74...83

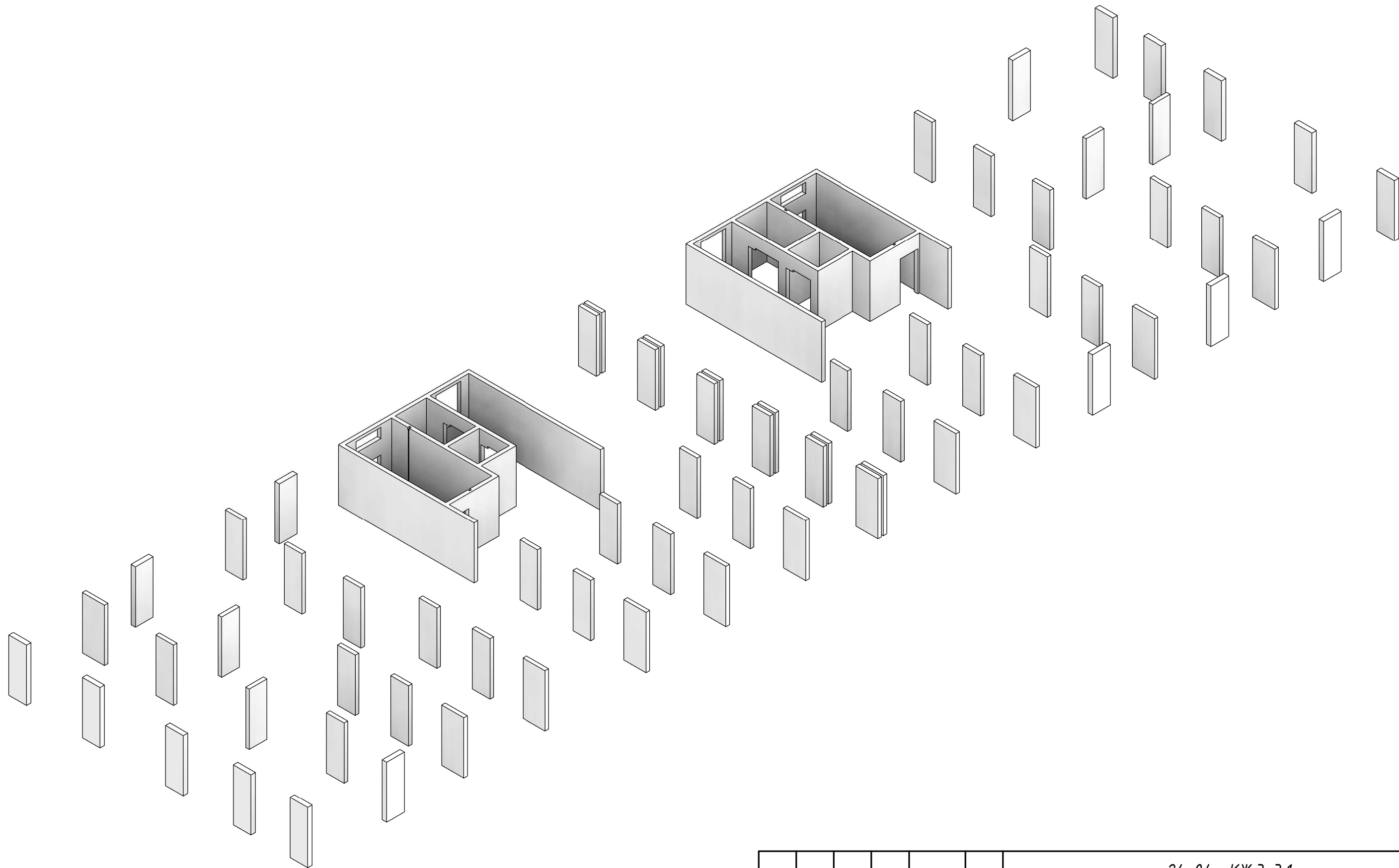
						24-04 - КЖ.З-3.1			
						Строительство жилого комплекса со встроенными помещениями общественно-делового, коммерческого назначения и поликлиническим учреждением по адресу: г. Чита, ул. 1-я Коллективная			
Изм.	Кол.уч.	Лист	№ док.	Подп.	Дата	Жилой дом со встроенными помещениями общественно-делового и коммерческого назначения на первом этаже здания" поз. 2.1.	Стадия	Лист	Листов
ГИП		Патрушев			09.25		Р	70	
Исполнит.		Шевченко			09.25	Стены 15-го этажа. Маркировочный план			
Н. Контр.		Жукова			09.25				

Согласовано				
Взам. инв. №				
Подп. и дата				
Инв. № подл.				



						24-04 - КЖ.3-3.1			
						Строительство жилого комплекса со встроенными помещениями общественно-делового, коммерческого назначения и поликлиническим учреждением по адресу: г. Чита, ул. 1-я Коллективная			
Изм.	Кол.уч.	Лист	№ док.	Подп.	Дата	Жилой дом со встроенными помещениями общественно-делового и коммерческого назначения на первом этаже здания" поз. 2.1.	Стадия	Лист	Листов
ГИП		Патрушев			09.25		Р	71	
Исполнит.		Шевченко			09.25	Стены 15-го этажа. Аксонометрия			
Н. Контр.		Жукова			09.25				

Составлена	
Взам инв. №	
Подп. и дата	
Инв. № подл.	

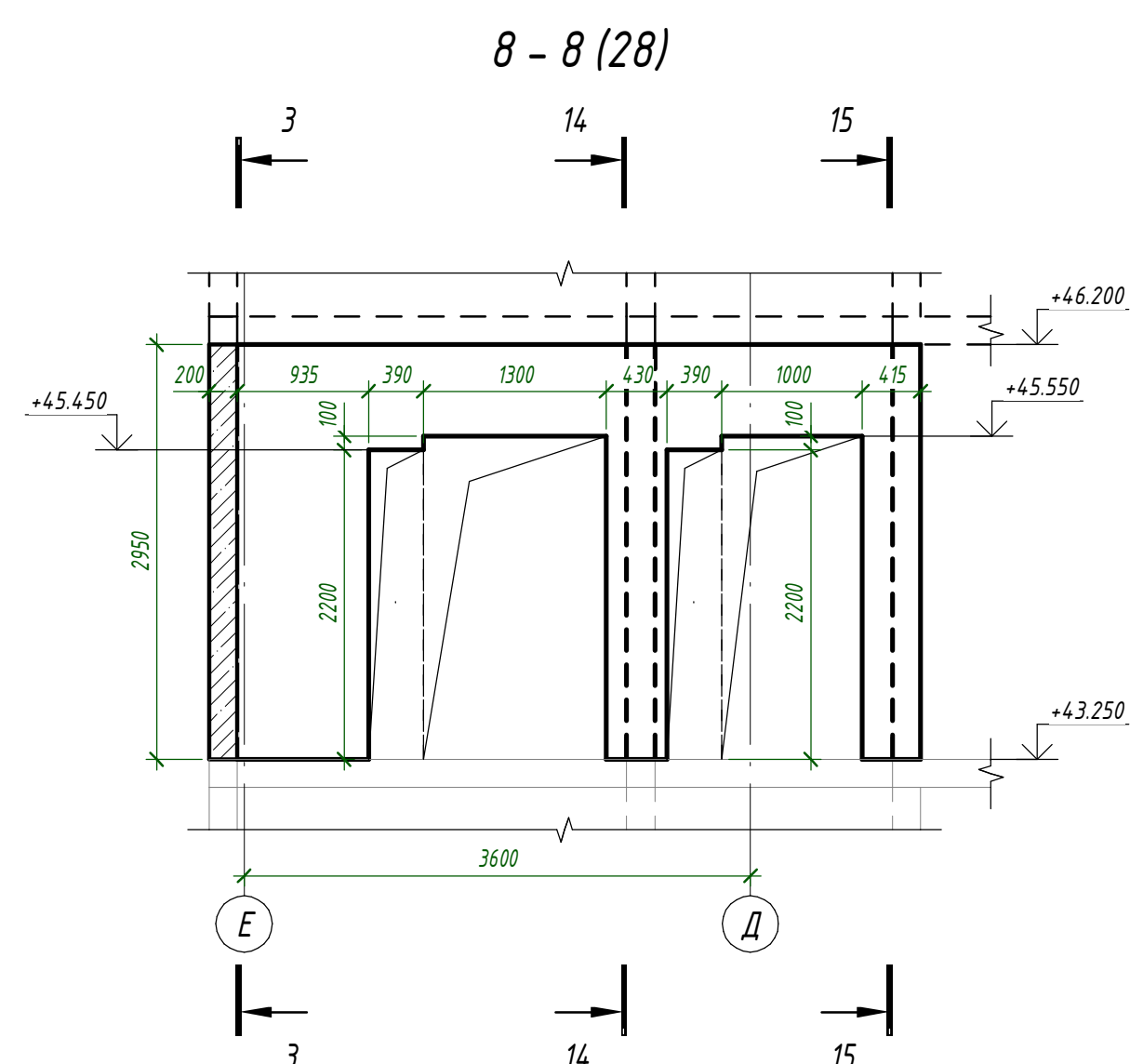
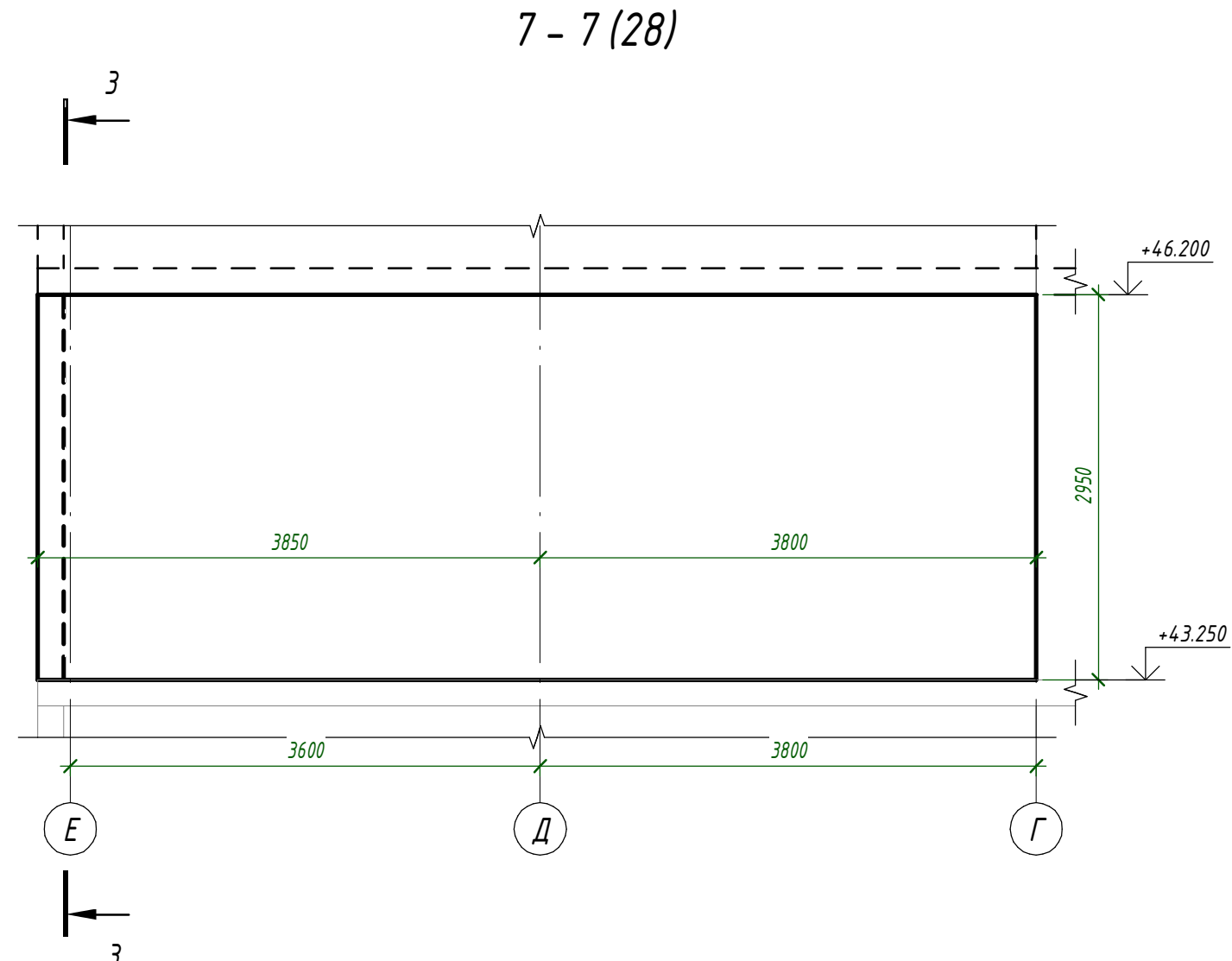
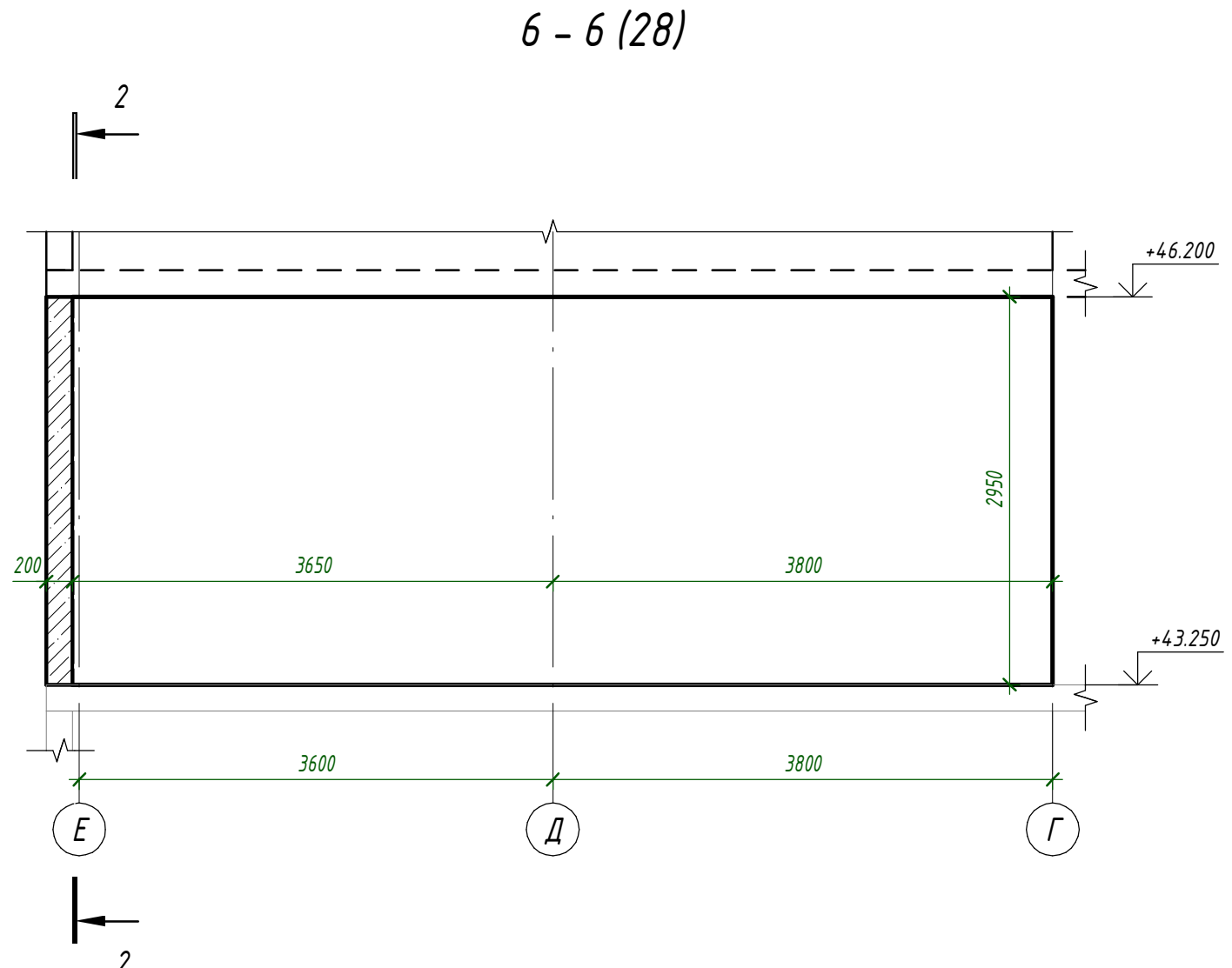
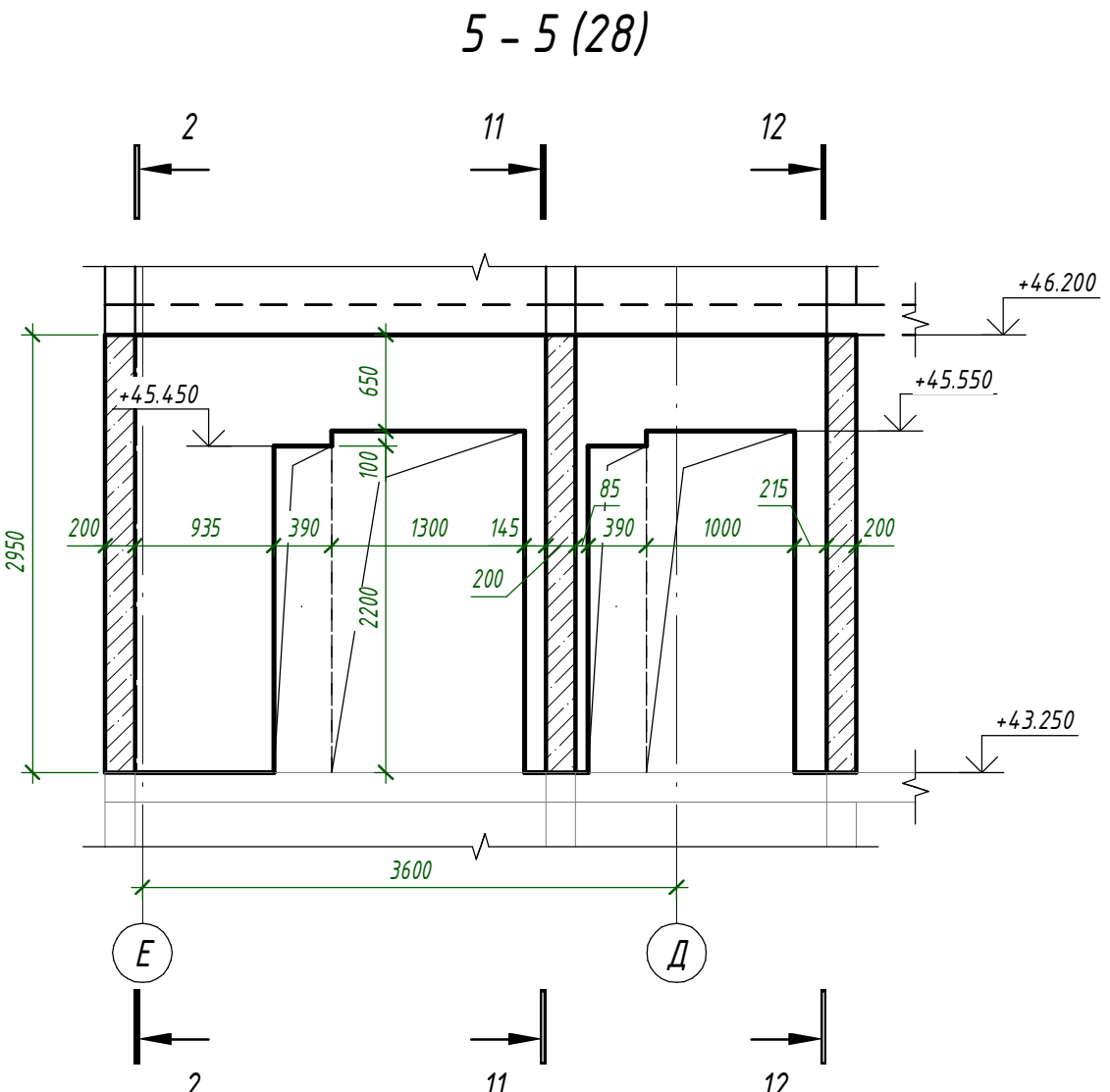
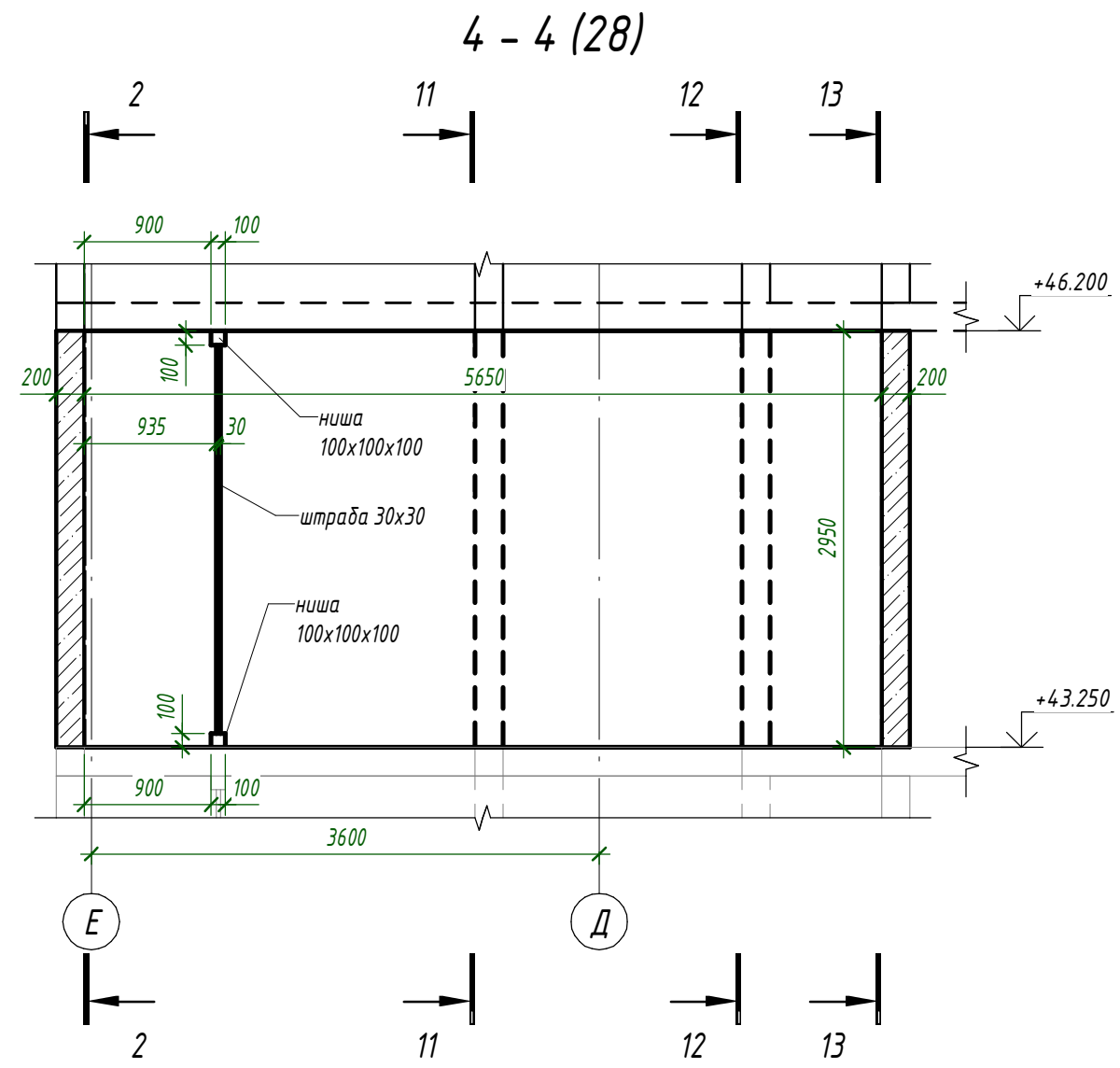
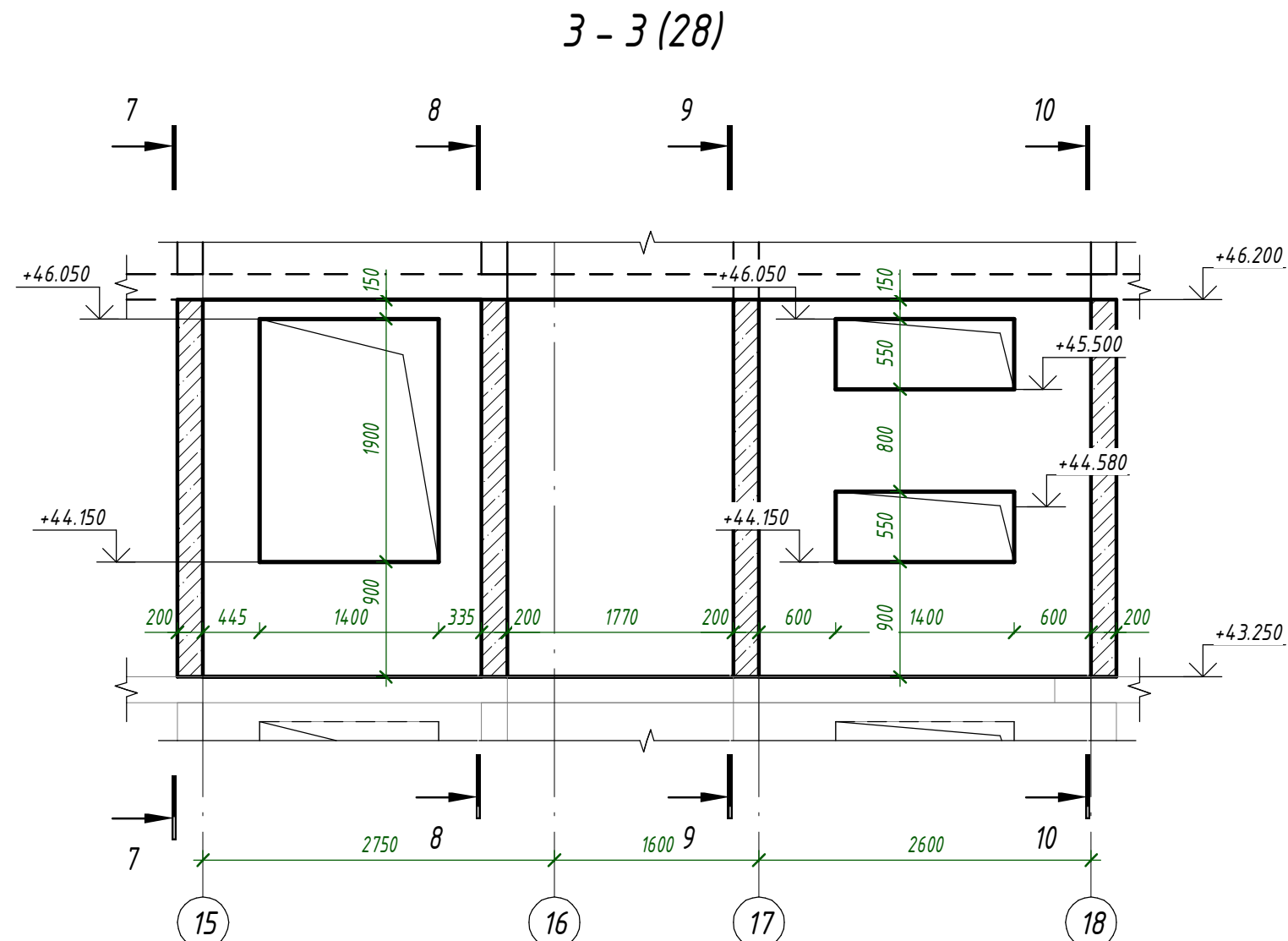
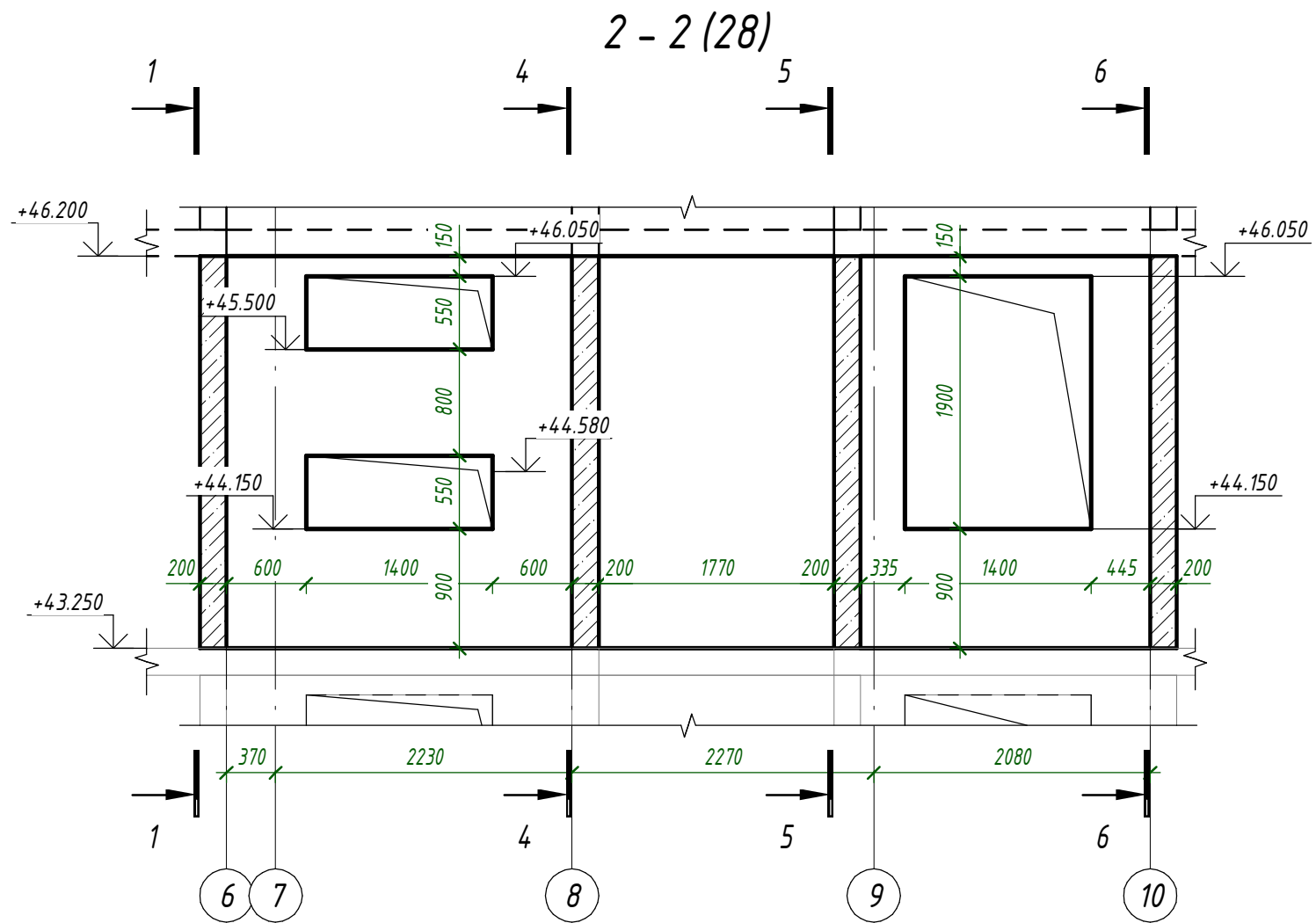
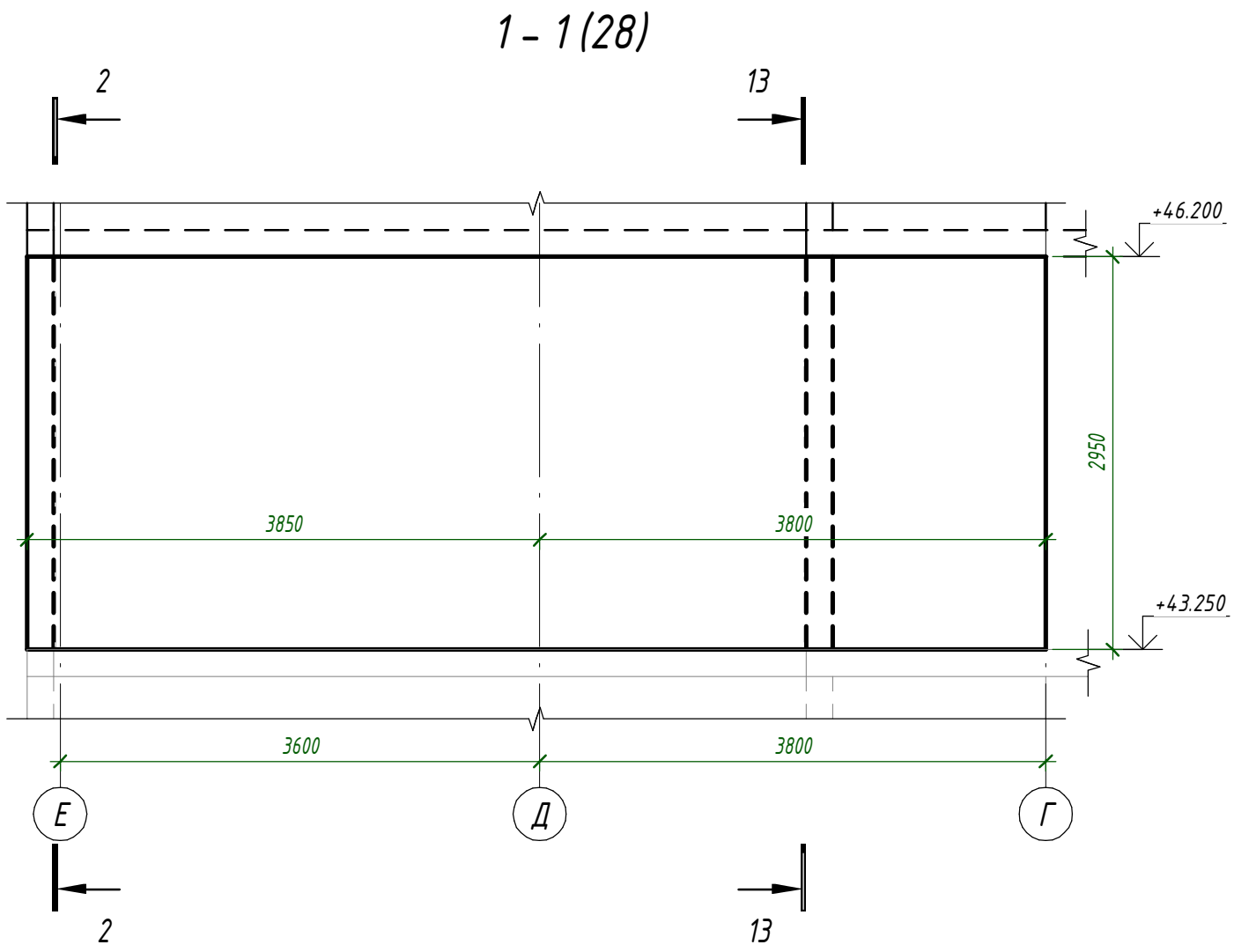

1. Общие указания см. л. 1.
2. Опалубочный план см. л. 69.
3. Маркировочный план л. 70.
4. Аксонометрия см. л. 71.
5. Армирование см. л. 74, 83.

						24-04 - КЖ.3-3.1		
						Строительство жилого комплекса со встроенными помещениями общественного-делового, коммерческого назначения и поликлиническим учреждением по адресу: г. Чита, ул. 1-я Коллективная		
Изм.	Кол.уч.	Лист	№ док.	Подп.	Дата	Жилой дом со встроенными помещениями общественного-делового и коммерческого назначения на первом этаже здания "поз. 2.1."	Стадия	Лист
ГИП		Патрушев			09.25		Р	72
Исполнит.	Шевченко				09.25	Стены 15-го этажа. Опалубочный чертеж. Сечения	КПСК	
Н. Контр.	Жукова				09.25			

9 - 9 (28)

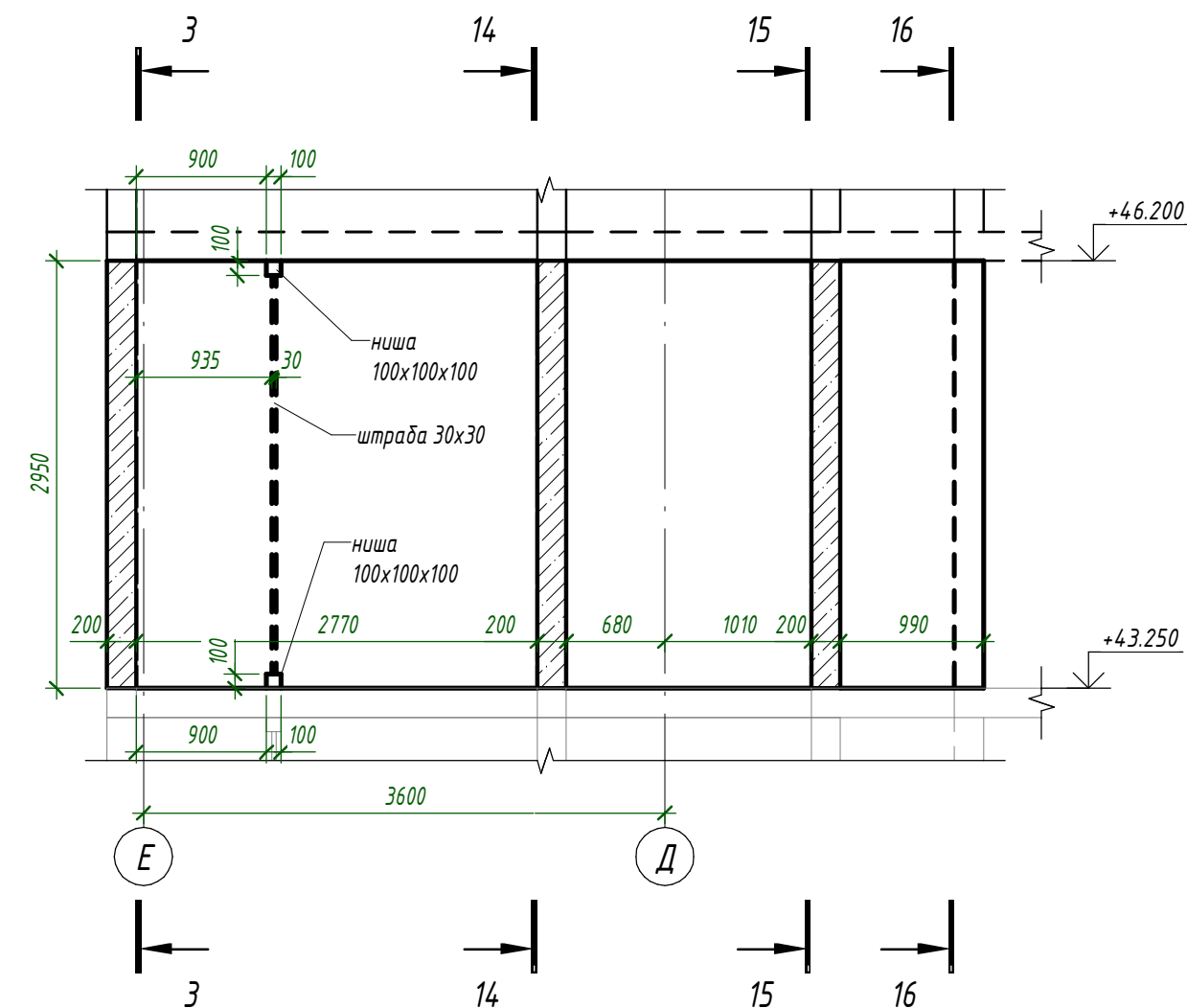

10 - 10 (28)

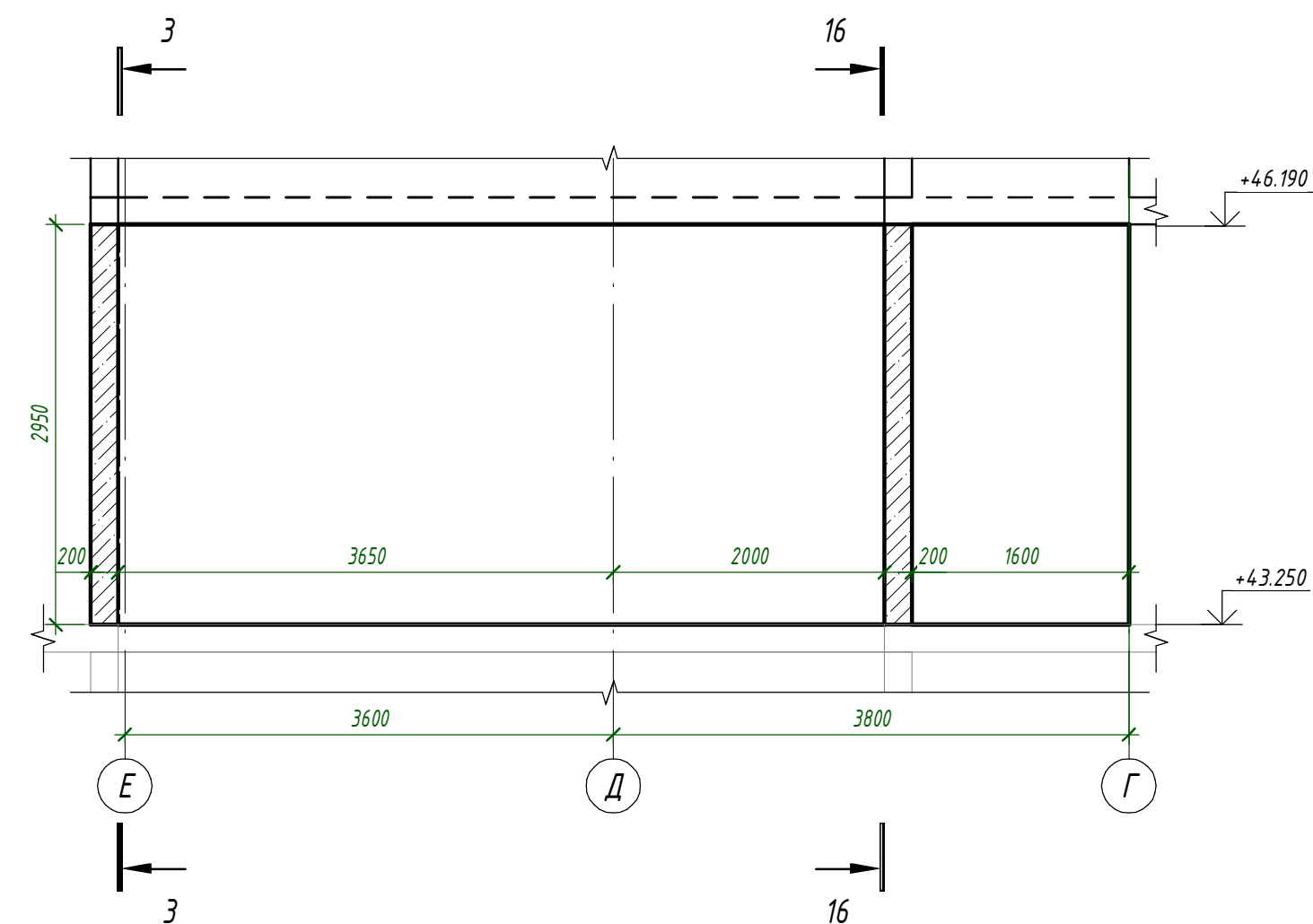

11 - 11 (28)

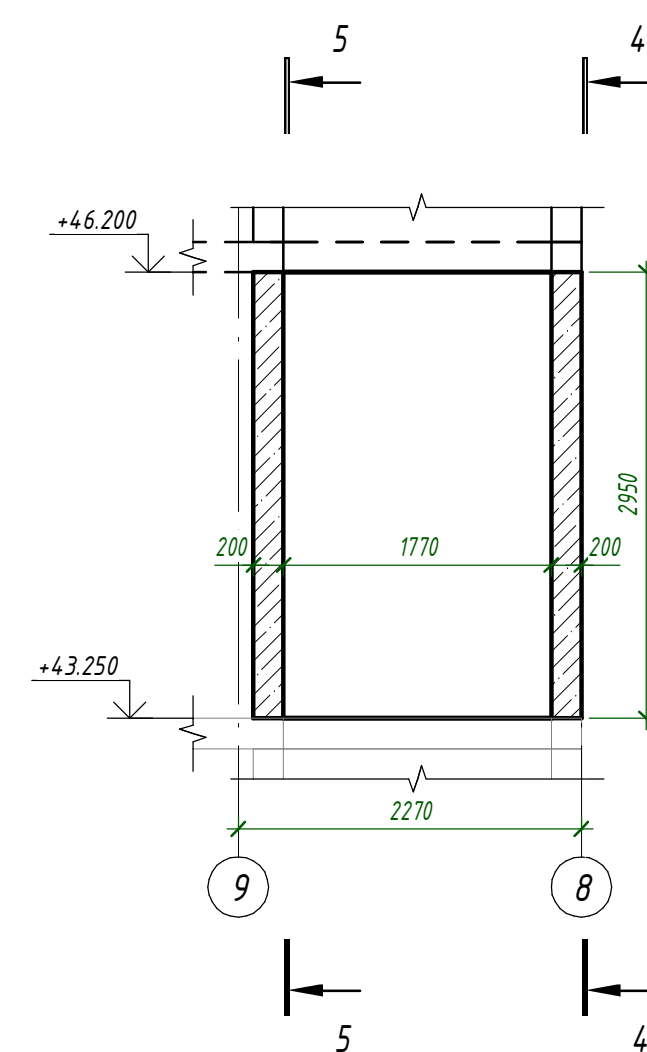

12 - 12 (28)

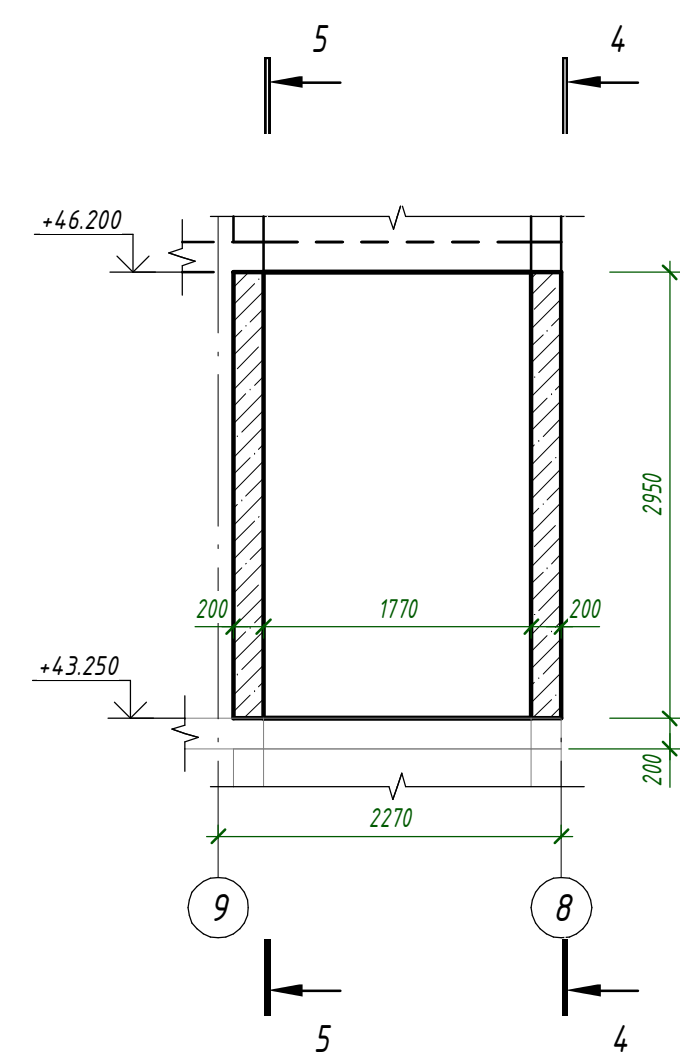

13 - 13 (28)

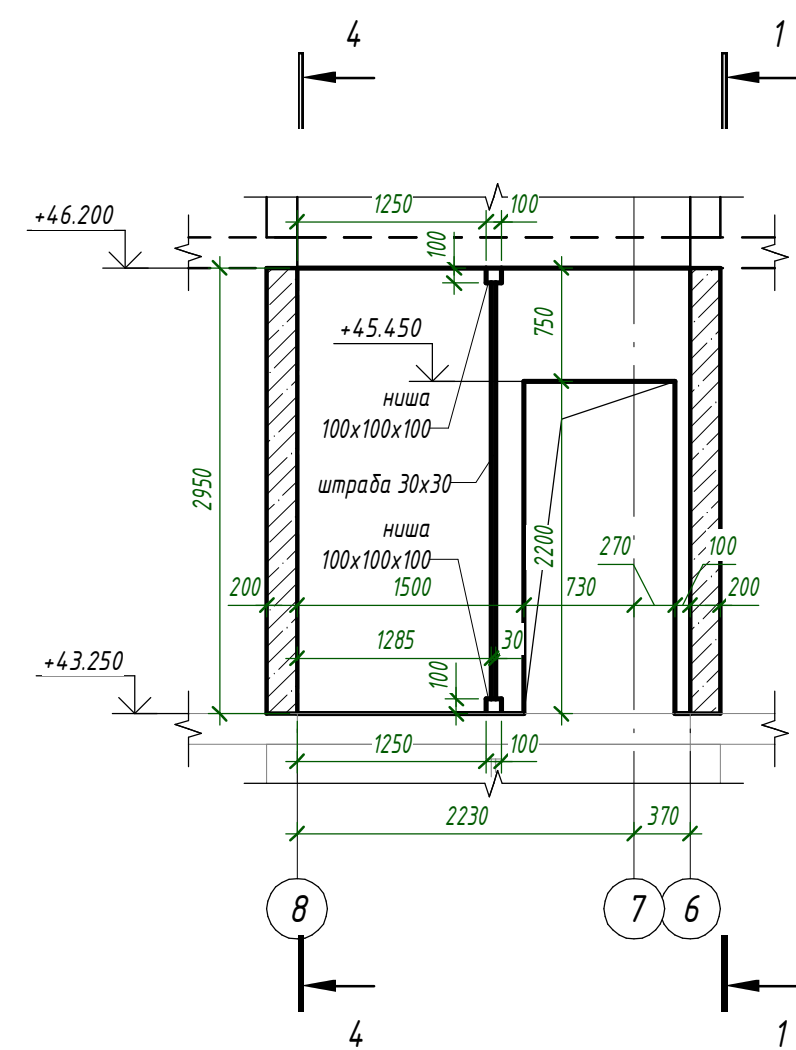

14 - 14 (28)

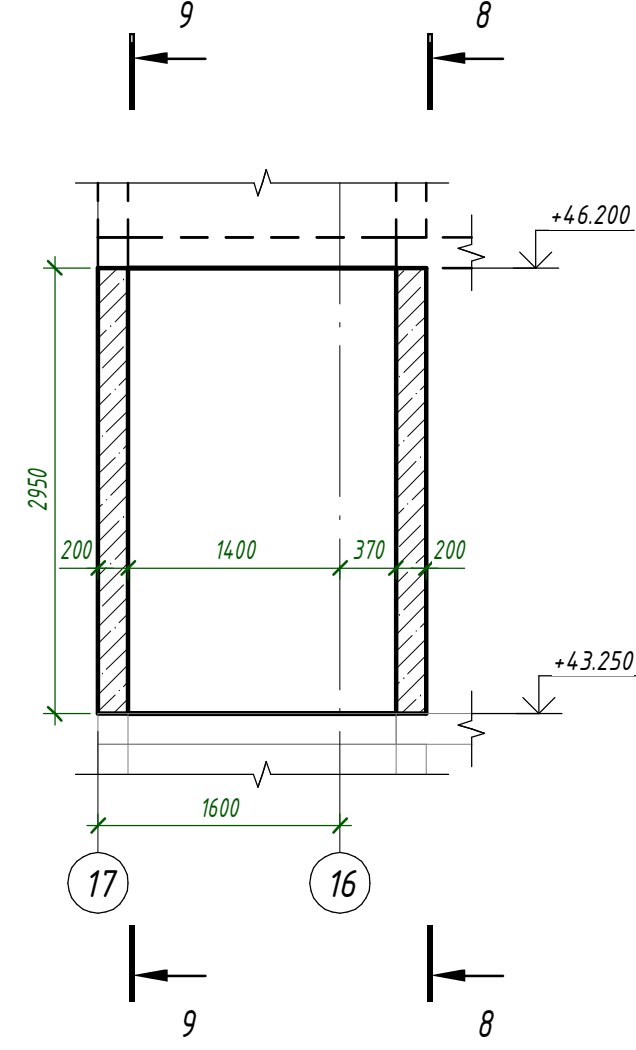



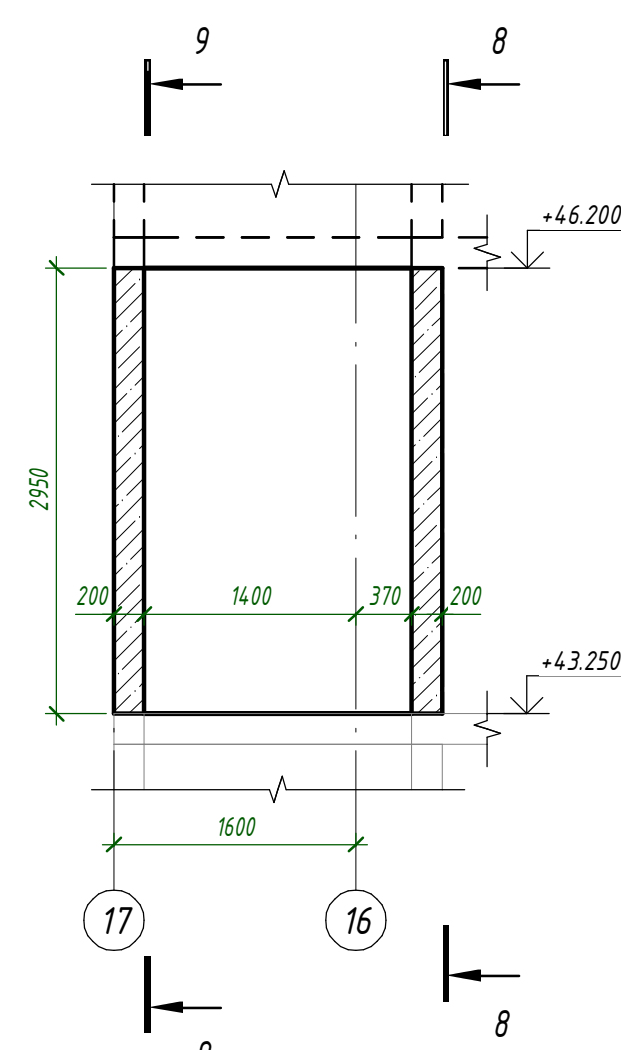

15 - 15 (28)

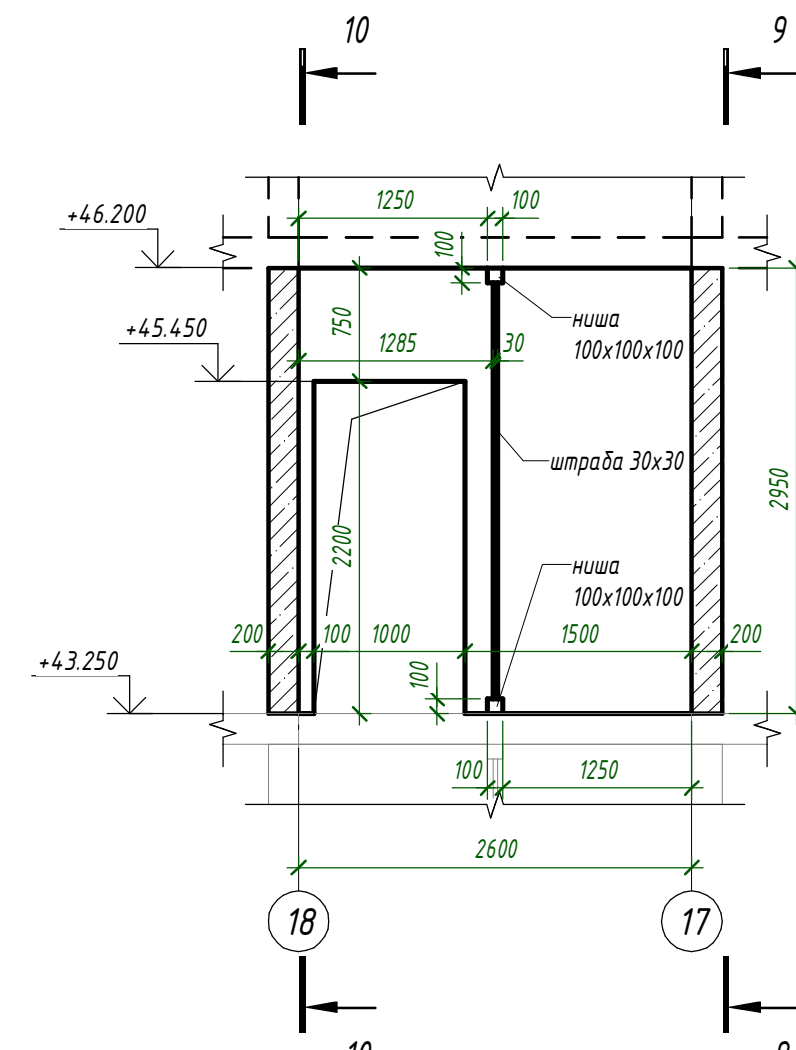

16 - 16 (28)



1. Общие указания см. л. 1.
2. Опалубочный план см. л. 69
3. Маркировочный план л. 70
4. Аксонометрию см. л. 71
5. Армирование см. л. 74..83

						24-04 - КЖ.З-3.1					
						Строительство жилого комплекса со встроенными помещениями общественного-делового, коммерческого назначения и поликлиническим учреждением по адресу: г. Чита, ул. 1-я Коллективная					
Изм.	Колуч.	Лист	№ док.	Подп.	Дата		Стадия	Лист	Листов		
ГПД			Папушев		09.25	Жилой дом со встроенными помещениями общественно-делового и коммерческого назначения на первом этаже здания "под. 2/1."	P	73			
Исполнит.			Шевченко		09.25	Стены 15-го этажа. Опалубочный чертёж. Сечения					
Н. Контр.			Жукова		09.25						

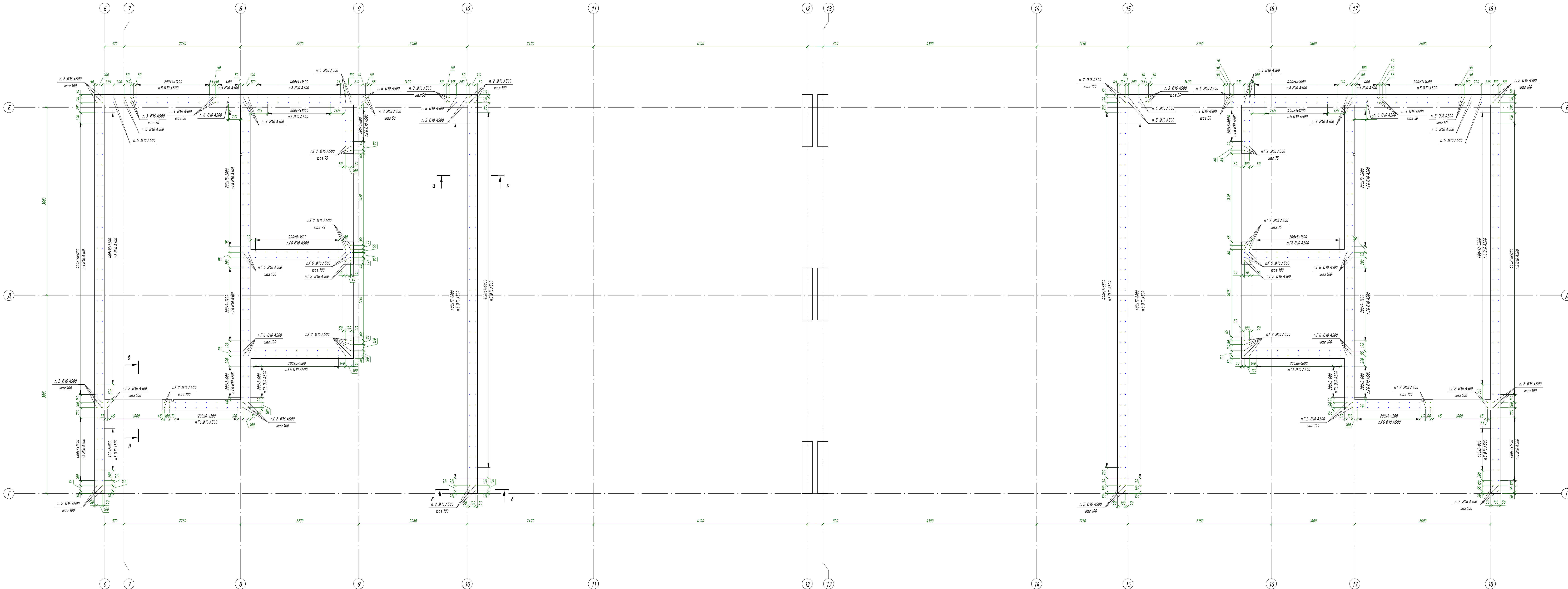



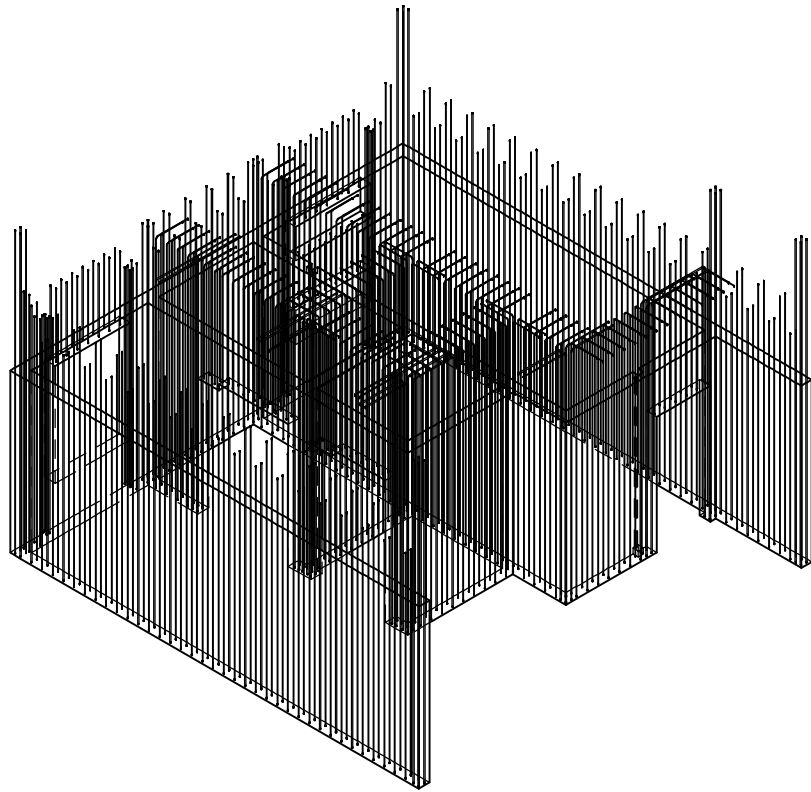
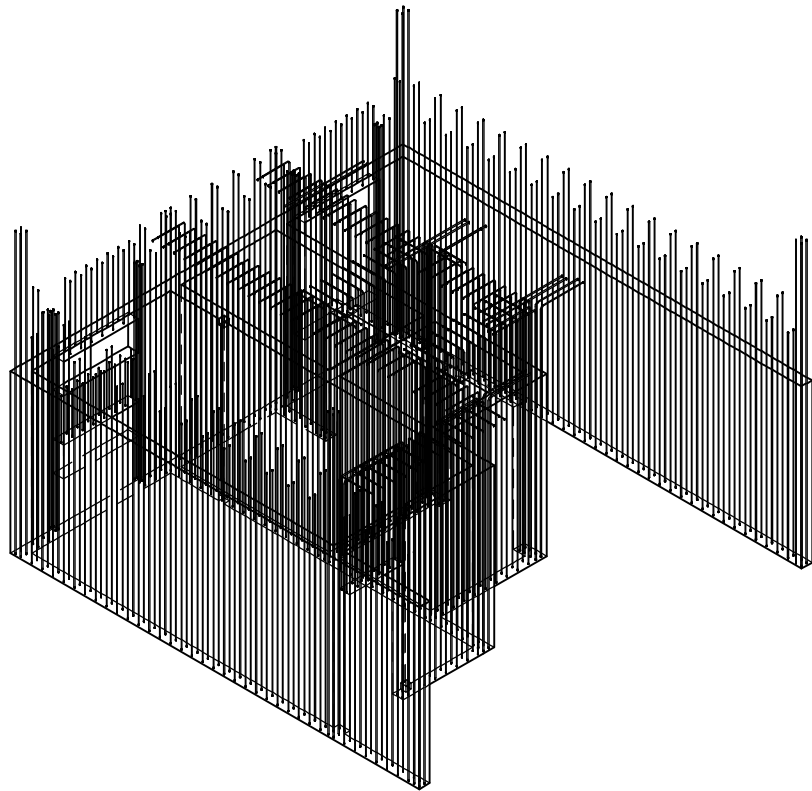

1. Общие указания см. л. 1
2. Спецификация см. л. 83

Согласовано			Взам. инв. №	
Подп. и дата				
Инв. № подл.				



1. Общие указания см. л. 1.
2. Спецификацию см. л. 83

						24-04 - КЖ.3-3.1			
						Строительство жилого комплекса со встроенными помещениями общественно-делового, коммерческого назначения и поликлиническим учреждением по адресу: г. Чита, ул. 1-я Коллективная			
Изм.	Кол.уч.	Лист	№ док.	Подп.	Дата	Жилой дом со встроенными помещениями общественно-делового и коммерческого назначения на певром этаже здания" поз. 2.1.	Стадия	Лист	Листов
ГИП		Патрушев			09.25		Р	75	
Исполнит.		Шевченко			09.25	Стены 15-го этажа. Вертикальная арматура. Аксонometрия			
Н. Контр.		Жукова			09.25				

Согласовано	
Взам. инв. №	
Подп. и дата	
Инв. № подл.	

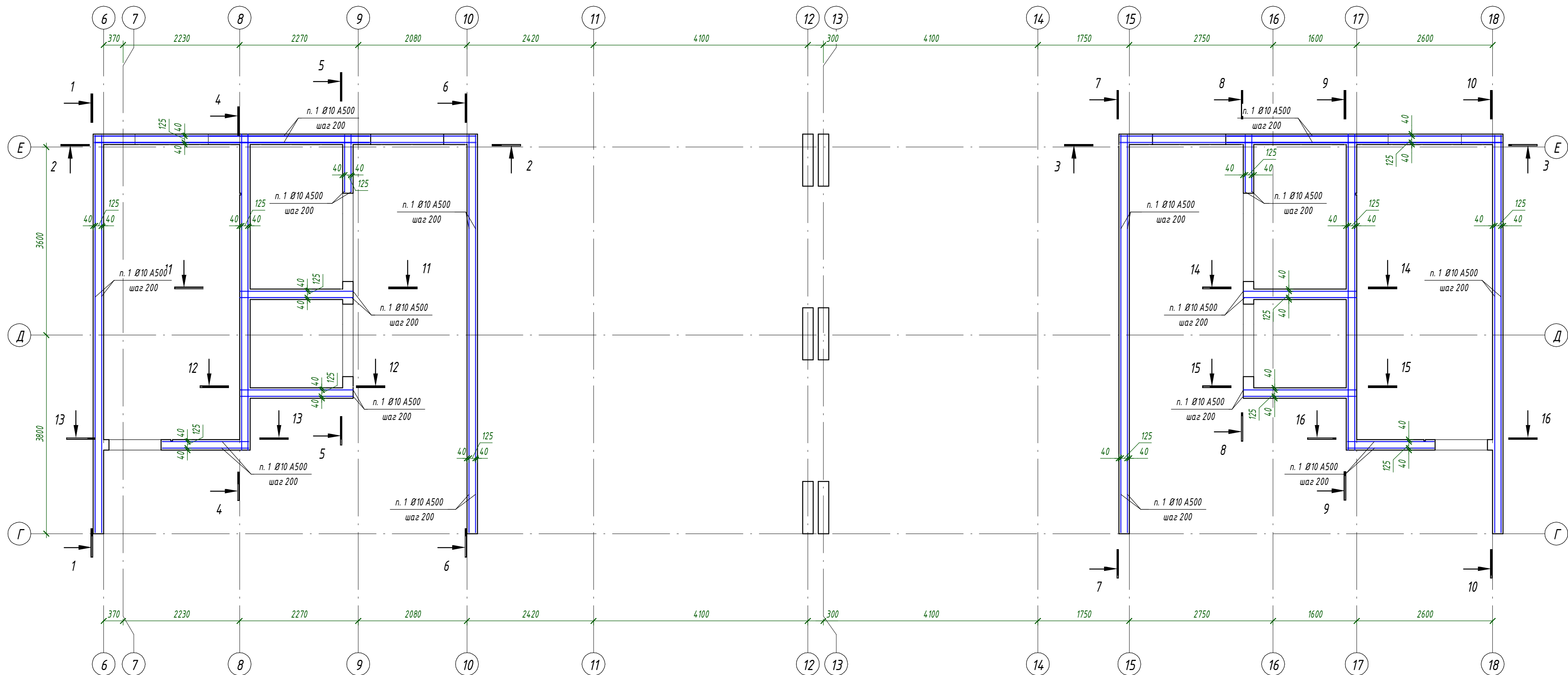

1. Общие указания см. л. 1.
2. Спецификация см. л. 83

						24-04 - КЖ.3-3.1			
						Строительство жилого комплекса со встроенными помещениями общественно-делового, коммерческого назначения и поликлиническим учреждением по адресу: г. Чита, ул. 1-я Коллективная			
Изм.	Кол.уч.	Лист	№ док.	Подп.	Дата				
ГИП		Патрушев			09.25	Жилой дом со встроенными помещениями общественно-делового и коммерческого назначения на первом этаже здания "поз. 2.1.	Стадия	Лист	Листов
							Р	76	
Исполнит.		Шевченко			09.25	Стены 15-го этажа. Схема расположения горизонтальной арматуры			
Н. Контр.		Жукова			09.25				

Согласовано			Взам. инв. №	
Подп. и дата				
Инв. № подл.				

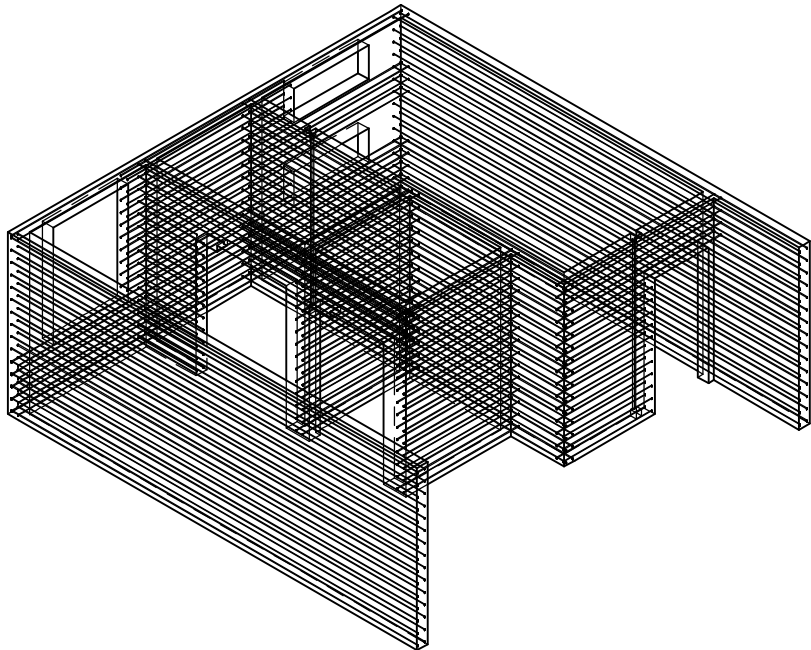
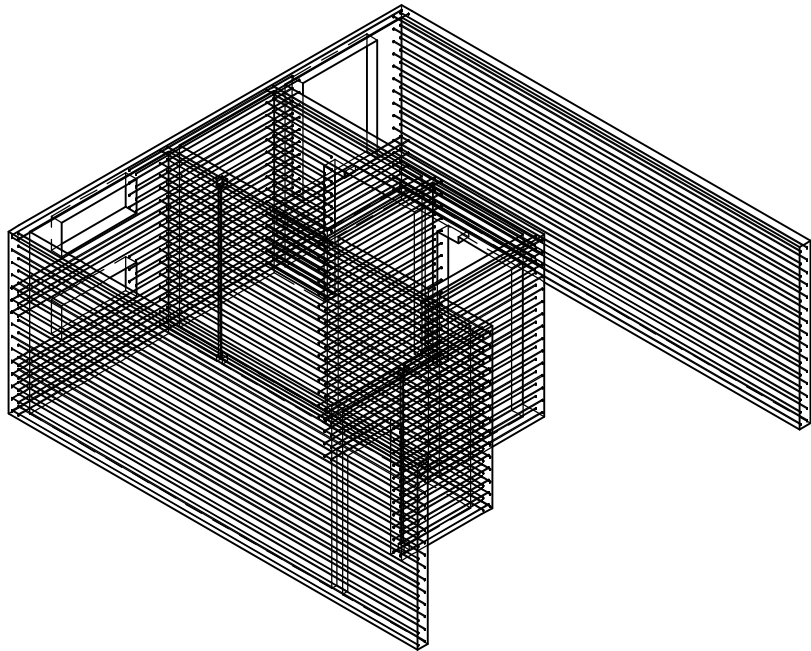

1. Общие указания см. л. 1.
2. Спецификацию см. л. 83

						24-04 - КЖ.3-3.1			
						Строительство жилого комплекса со встроенными помещениями общественно-делового, коммерческого назначения и поликлиническим учреждением по адресу: г. Чита, ул. 1-я Коллективная			
Изм.	Кол.уч.	Лист	№ док.	Подп.	Дата	Жилой дом со встроенными помещениями общественно-делового и коммерческого назначения на первом этаже здания" поз. 2.1.	Стадия	Лист	Листов
ГИП		Патрушев			09.25		Р	77	
Исполнит.		Шевченко			09.25	Стены 15-го этажа. Горизонтальная арматура. Аксонометрия			
Н. Контр.		Жукова			09.25				

Согласовано				
Взам. инв. №				
Подп. и дата				
Инв. № подл.				

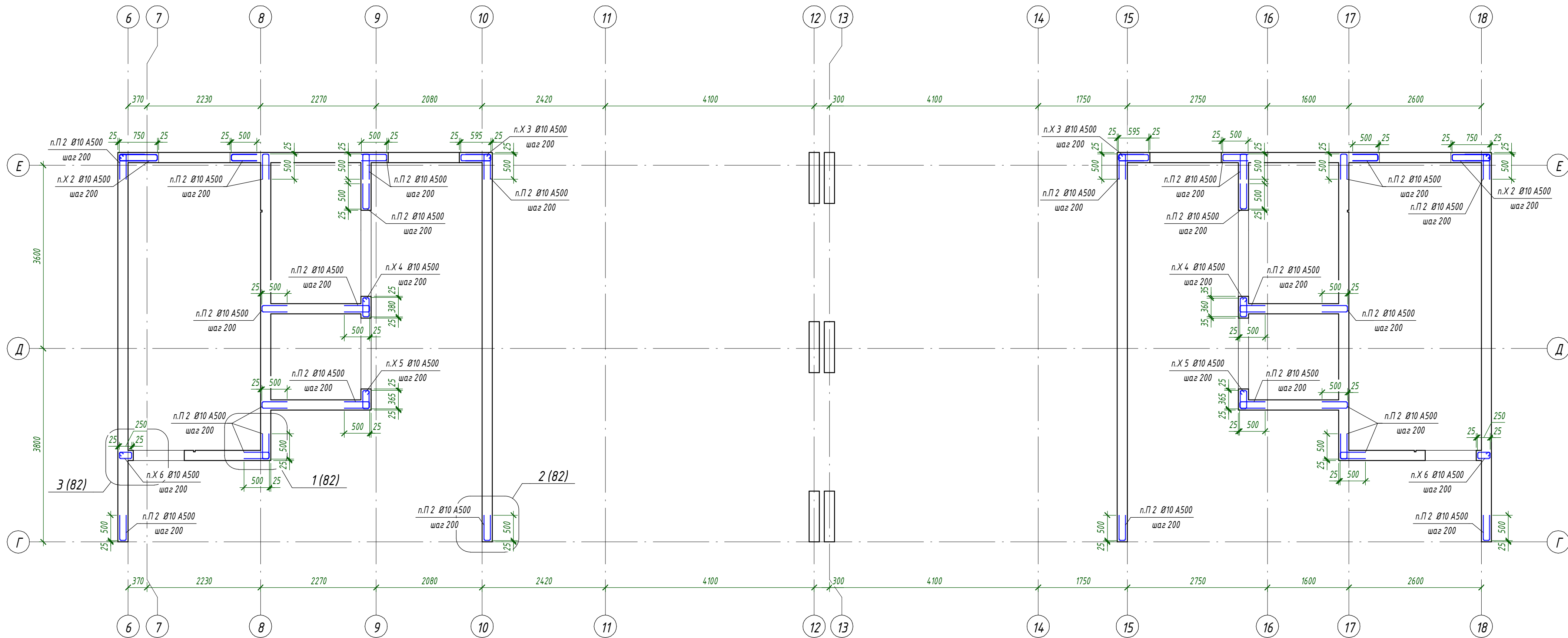

1. Общие указания см. л. 1.
2. Спецификацию см. л. 83

						24-04 - КЖ.3-3.1			
						Строительство жилого комплекса со встроенными помещениями общественного-делового, коммерческого назначения и поликлиническим учреждением по адресу: г. Чита, ул. 1-я Коллективная			
Изм.	Кол.уч.	Лист	№ док.	Подп.	Дата	Жилой дом со встроенными помещениями общественного-делового и коммерческого назначения на первом этаже здания" поз. 2.1.	Стадия	Лист	Листов
ГИП		Патрушев			09.25		Р	78	
Исполнит.		Шевченко			09.25	Стены 15-го этажа. Пересечения стен, торцевое армирование			
Н. Контр.		Жукова			09.25				

Согласовано			Взам. инв. №		Подп. и дата		Инв. № подл.	

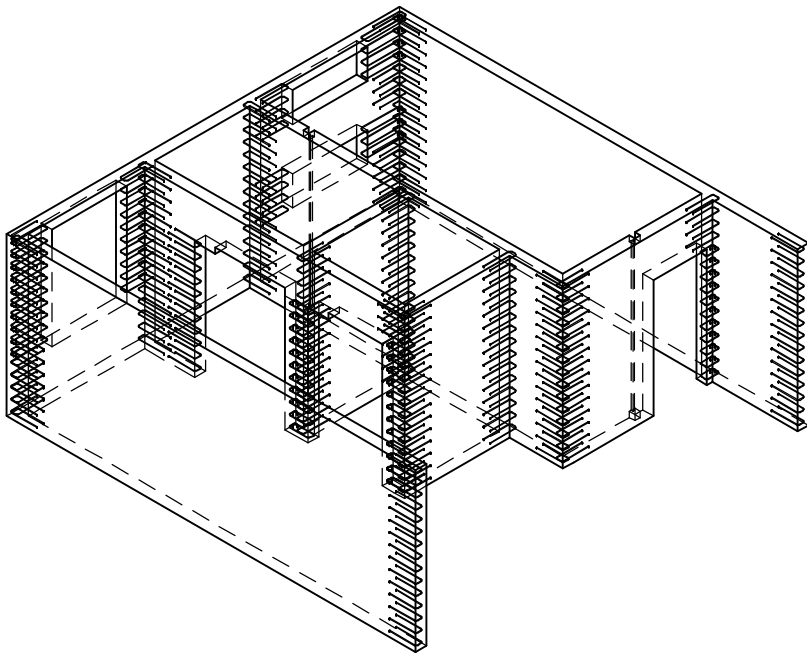
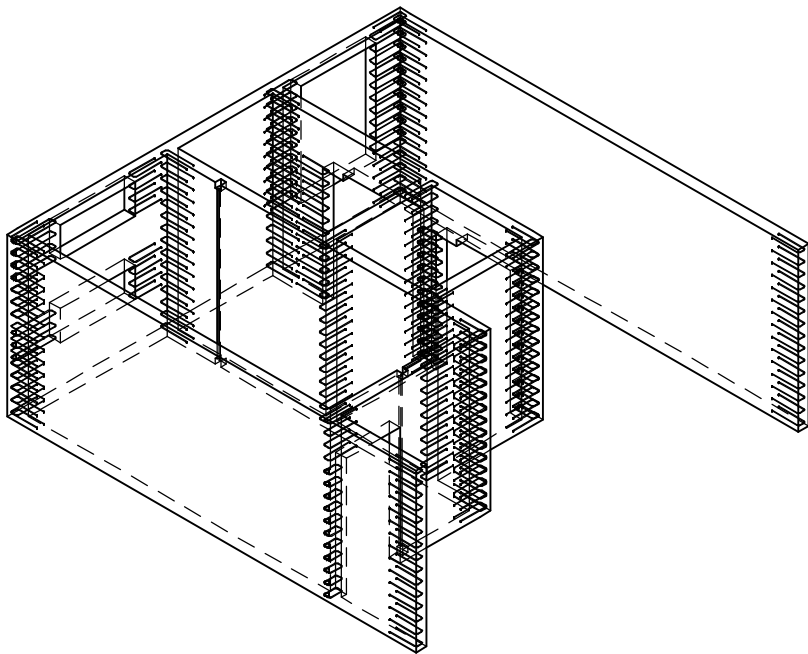

1. Общие указания см. л. 1.
2. Спецификацию см. л. 83

						24-04 - КЖ.3-3.1			
						Строительство жилого комплекса со встроенными помещениями общественно-делового, коммерческого назначения и поликлиническим учреждением по адресу: г. Чита, ул. 1-я Коллективная			
Изм.	Кол.уч.	Лист	№ док.	Подп.	Дата	Жилой дом со встроенными помещениями общественно-делового и коммерческого назначения на певром этаже здания" поз. 2.1.	Стадия	Лист	Листов
ГИП		Патрушев			09.25		Р	79	
Исполнит.		Шевченко			09.25	Стены 15-го этажа. Пересечения стен, торцевое армирование. Аксонометрия			
Н. Контр.		Жукова			09.25				

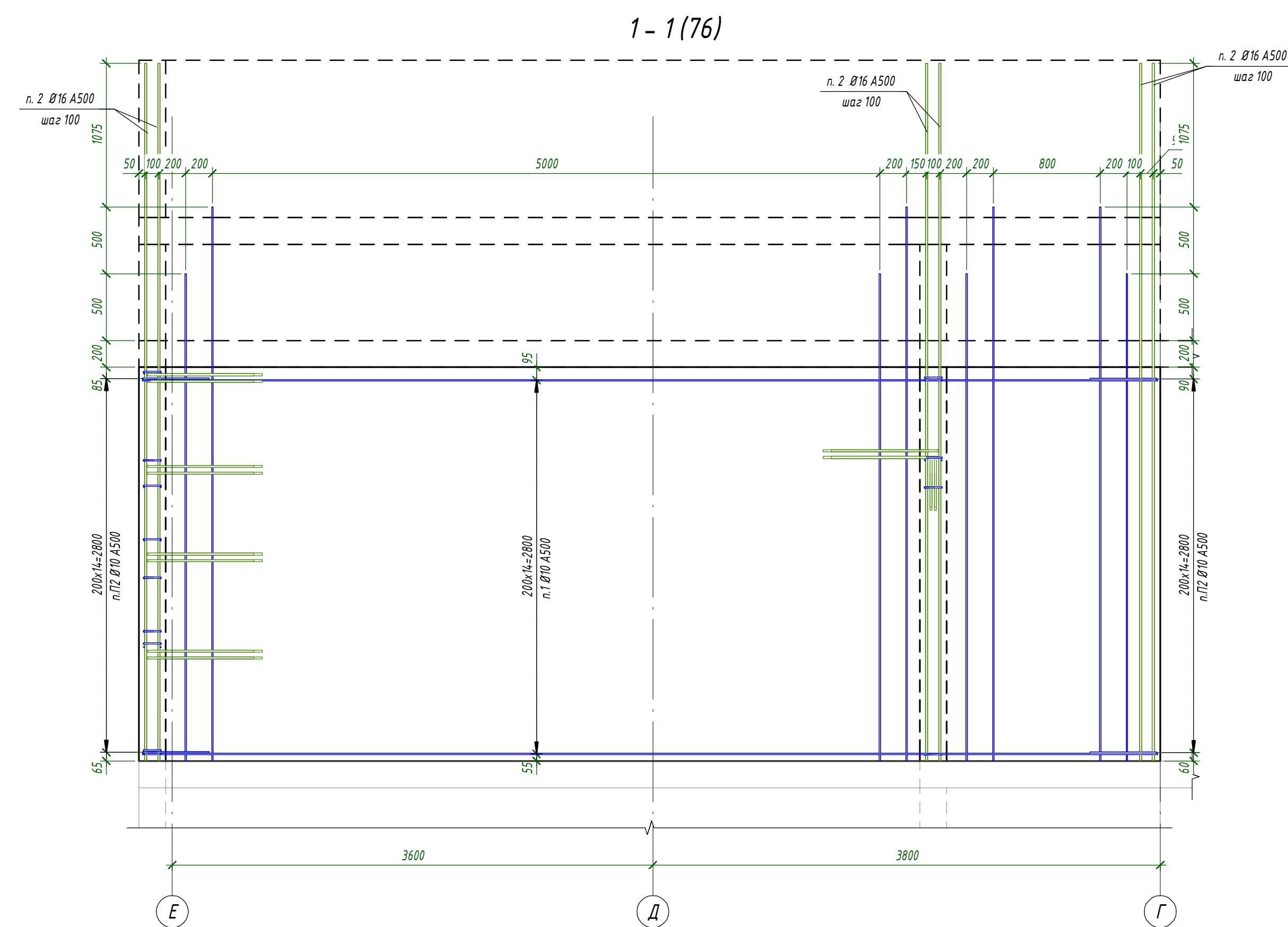

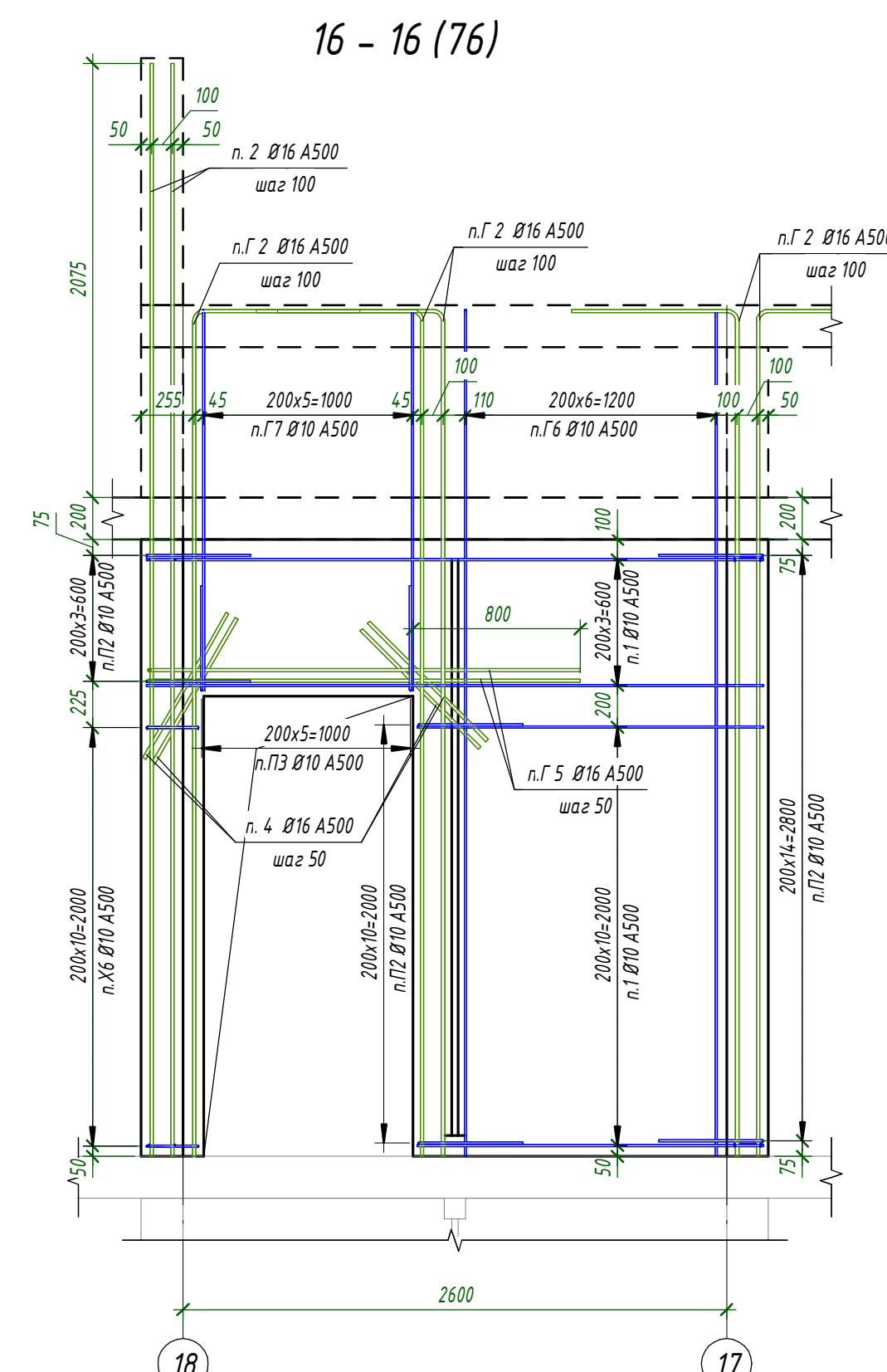
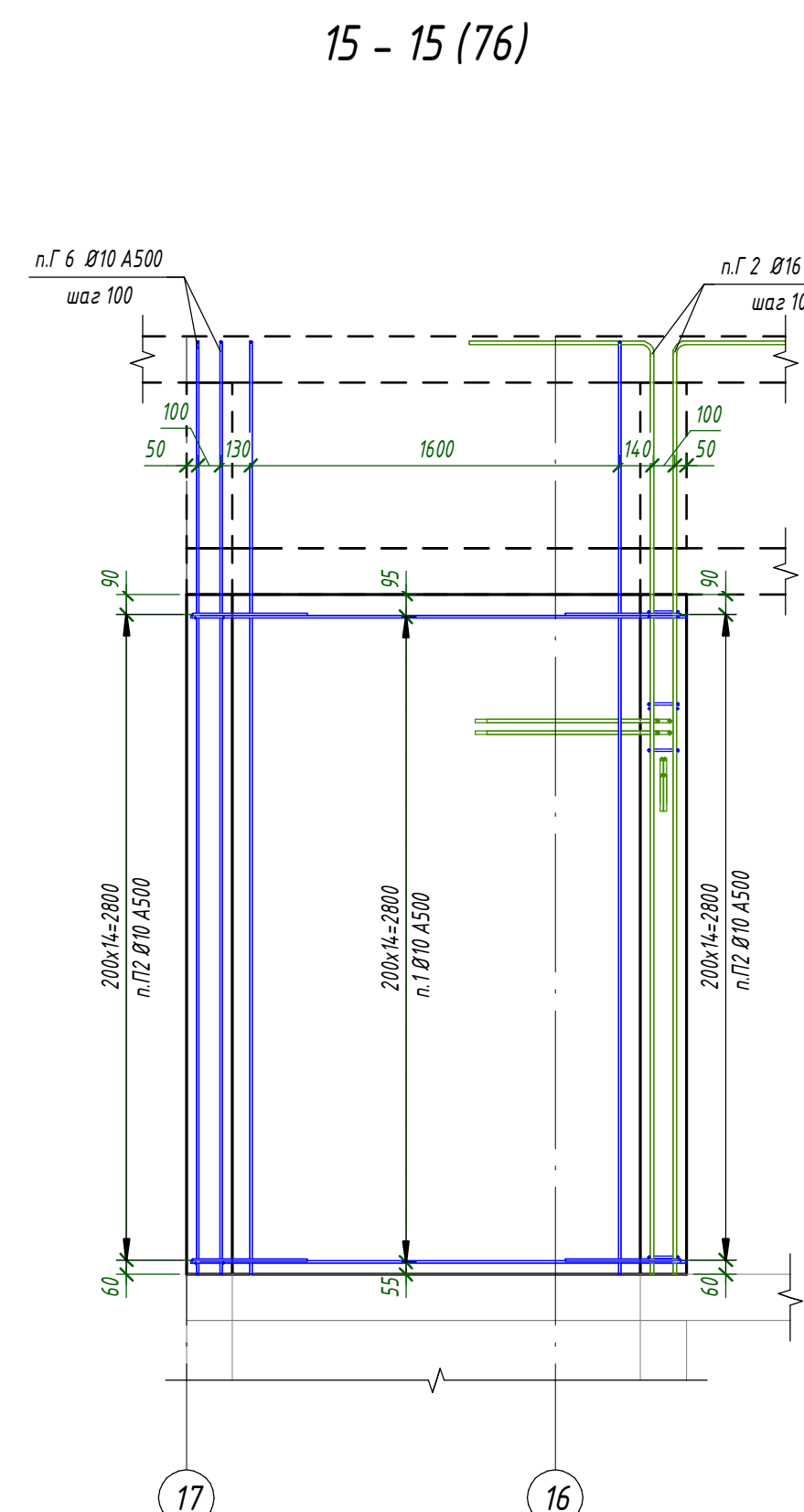
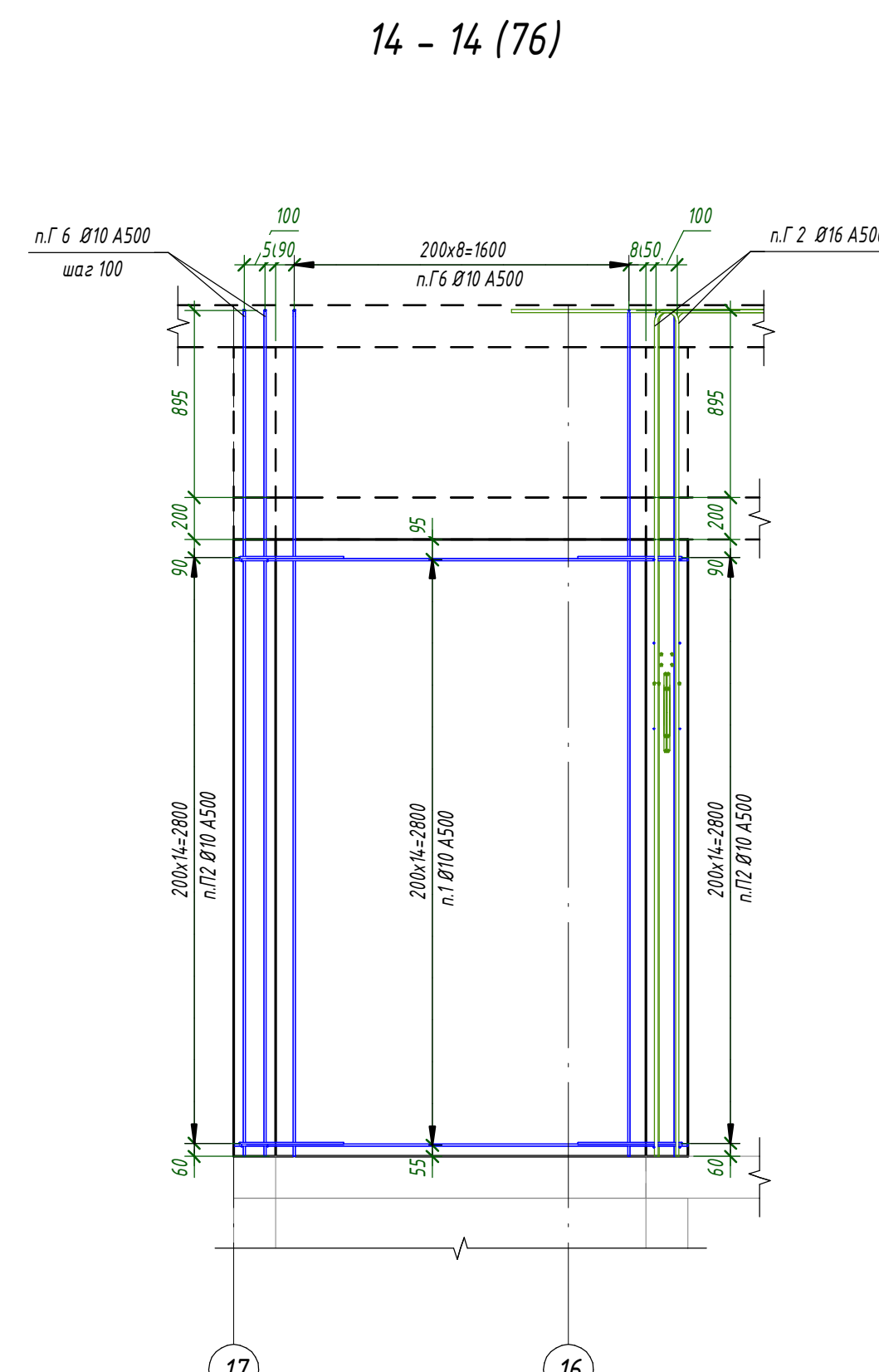
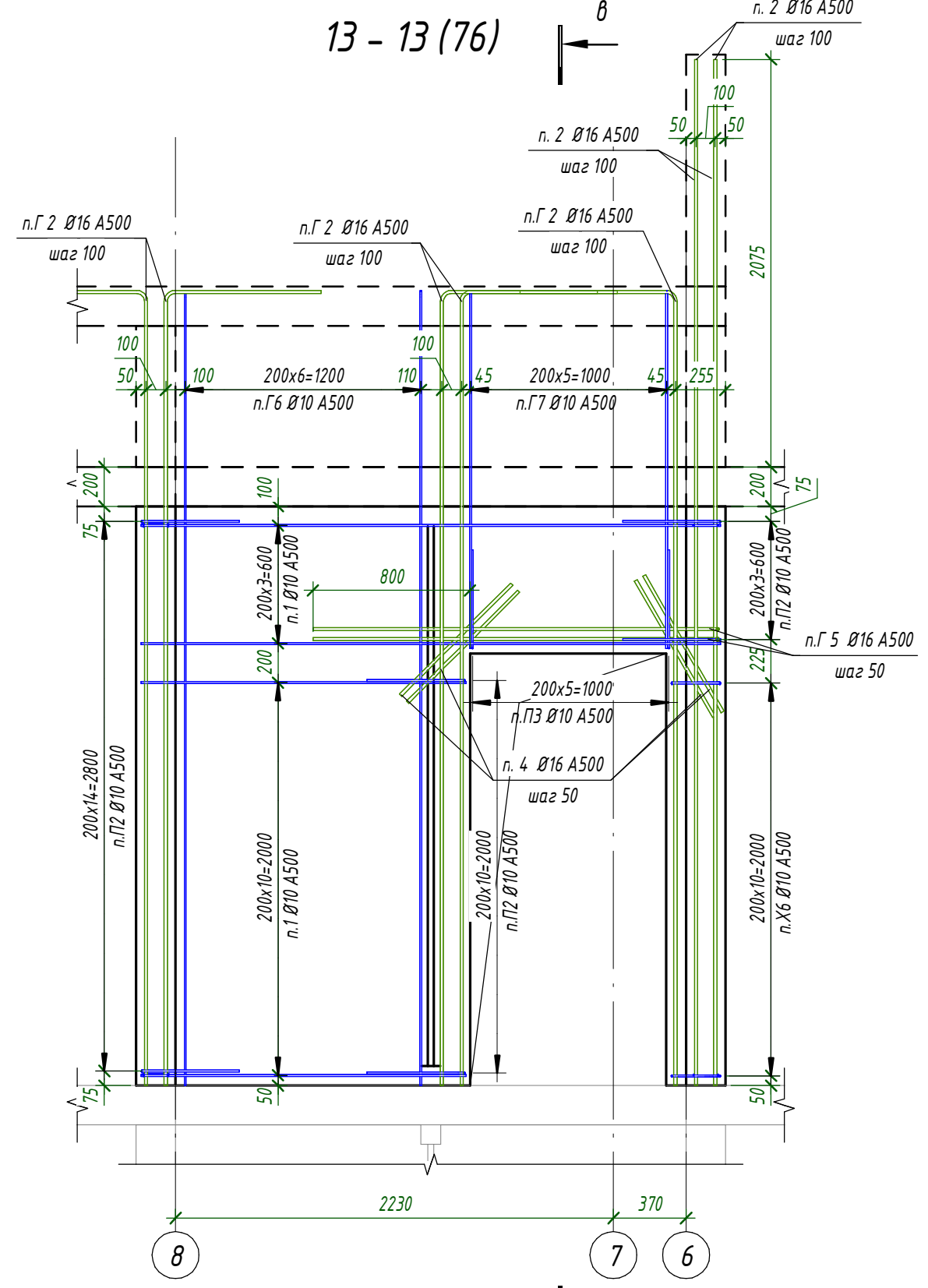
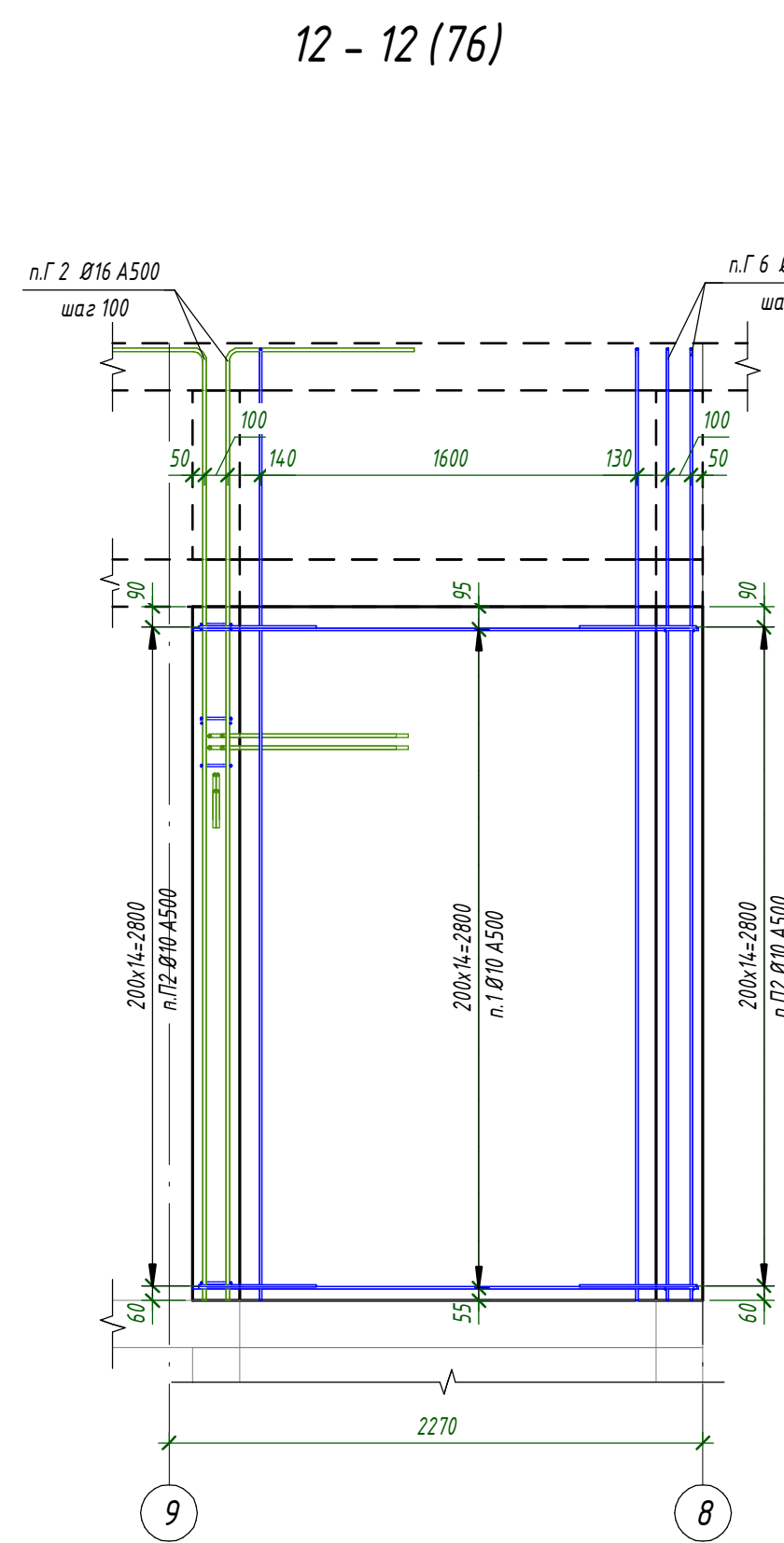
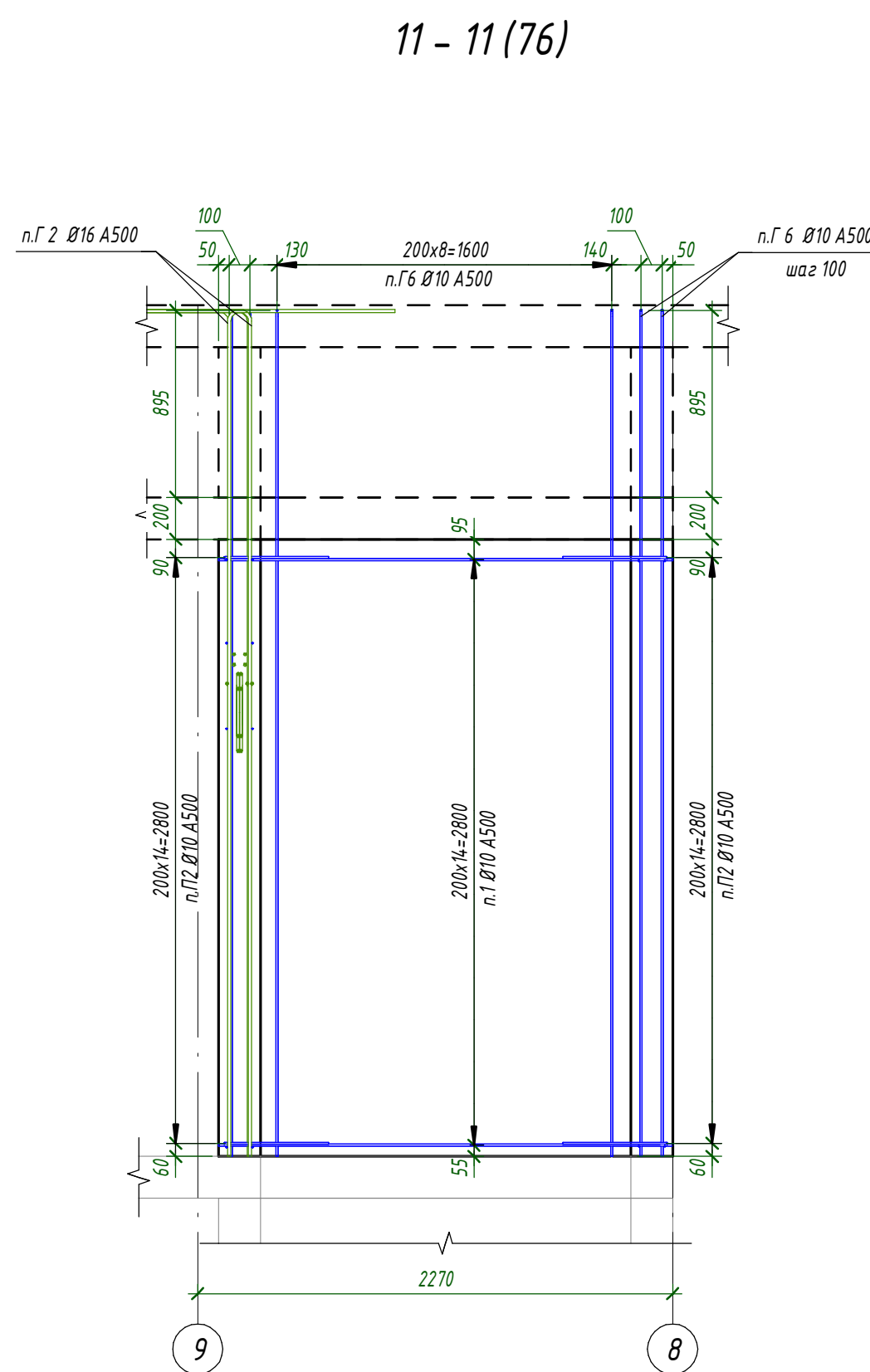
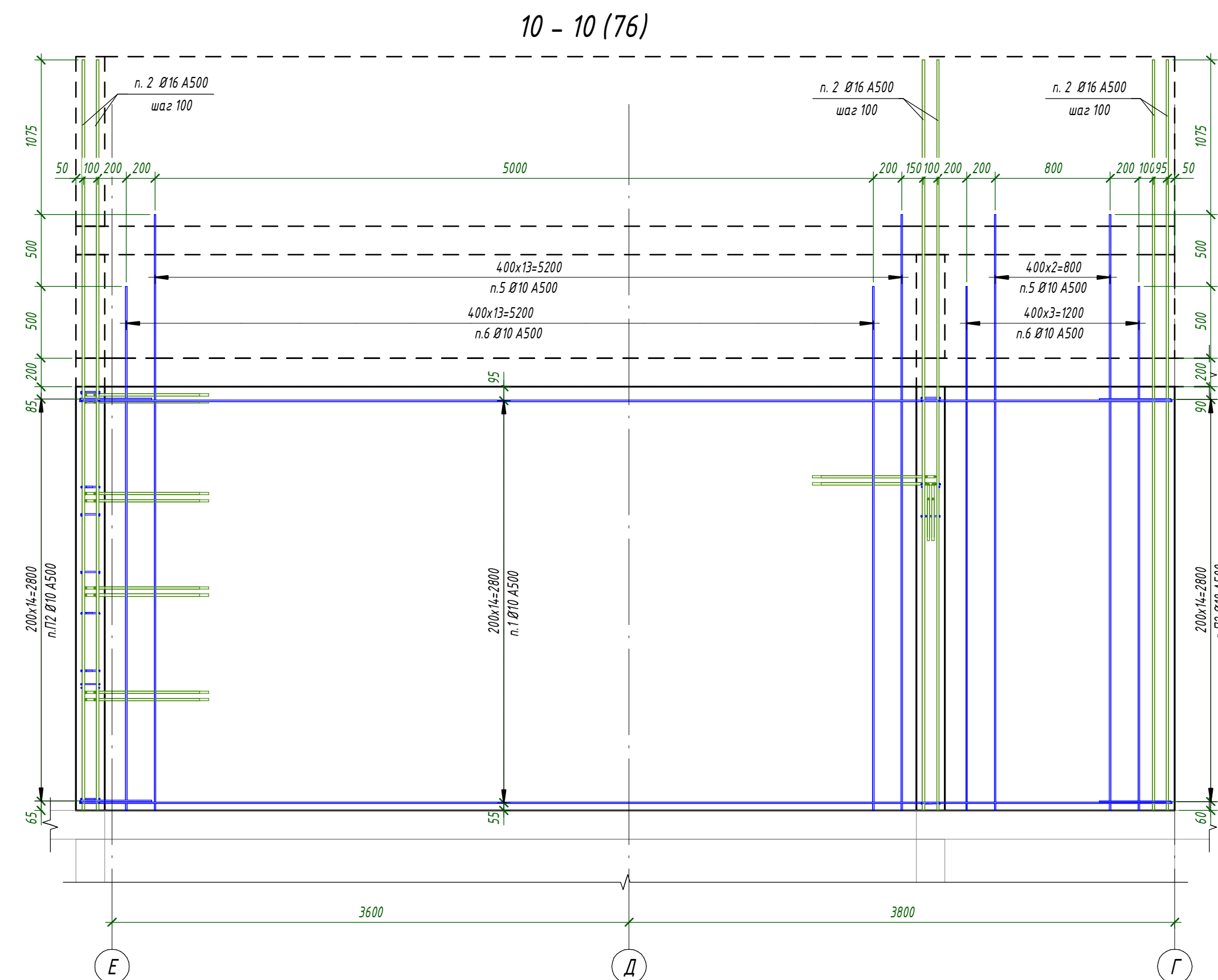
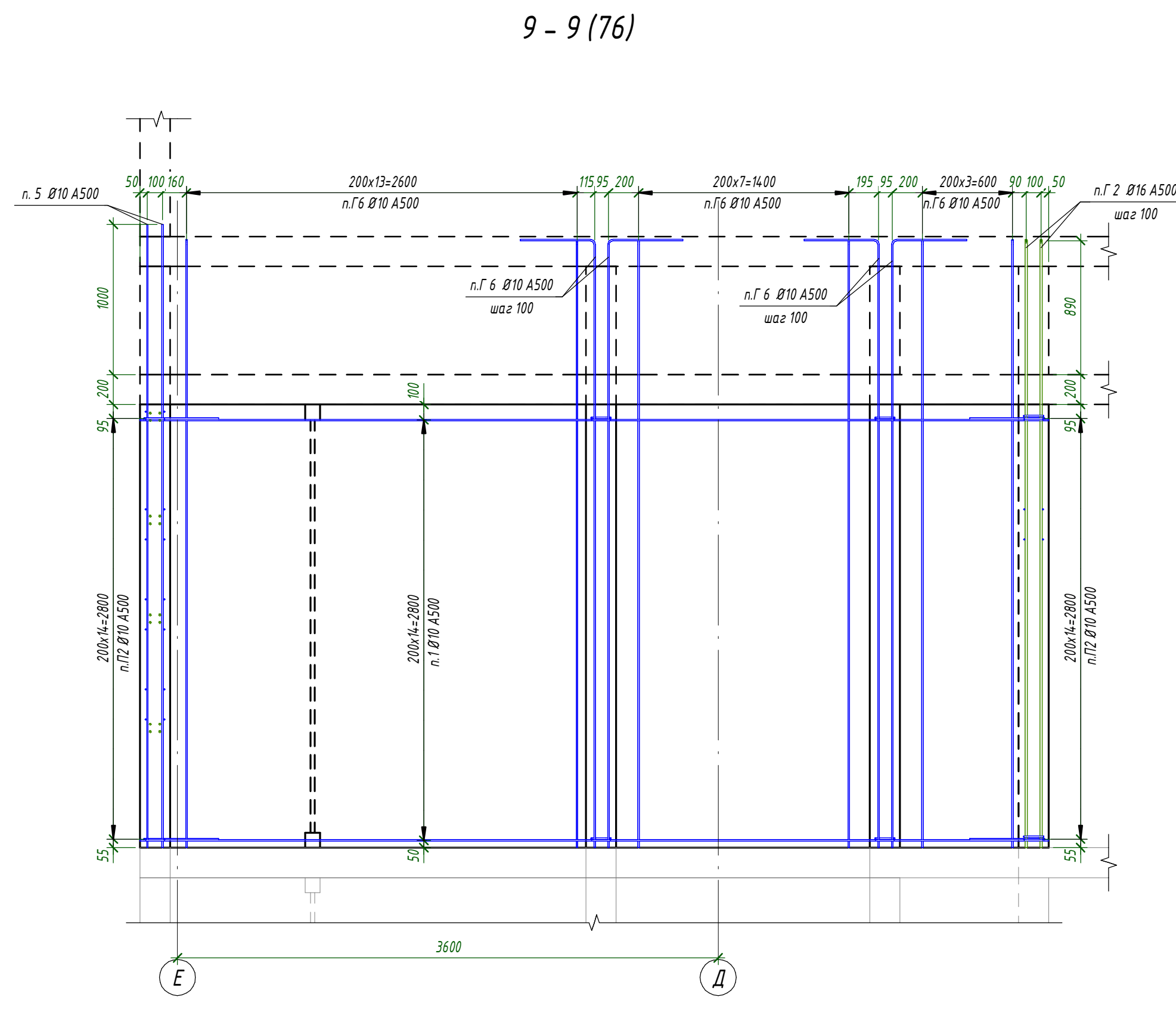
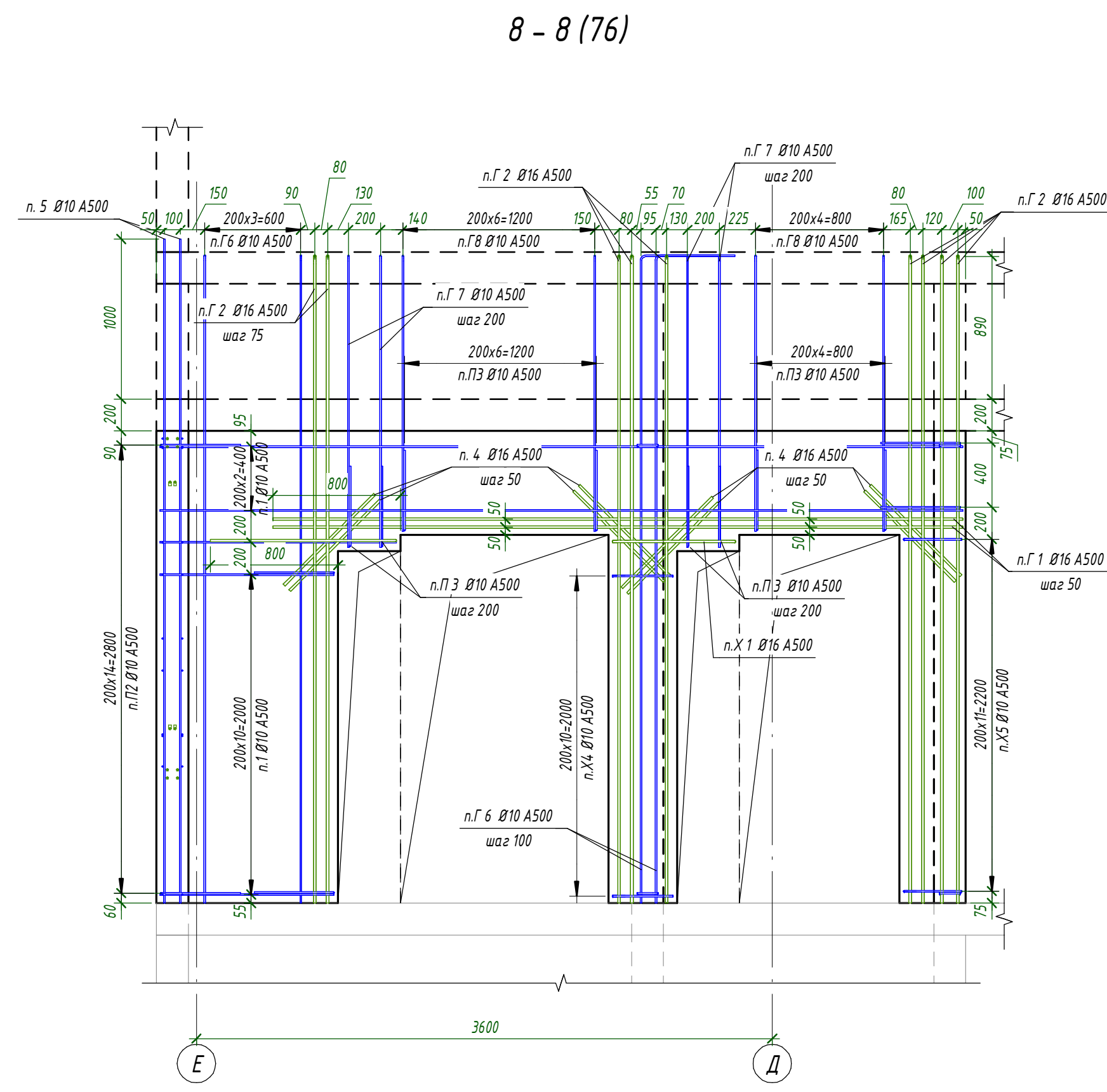
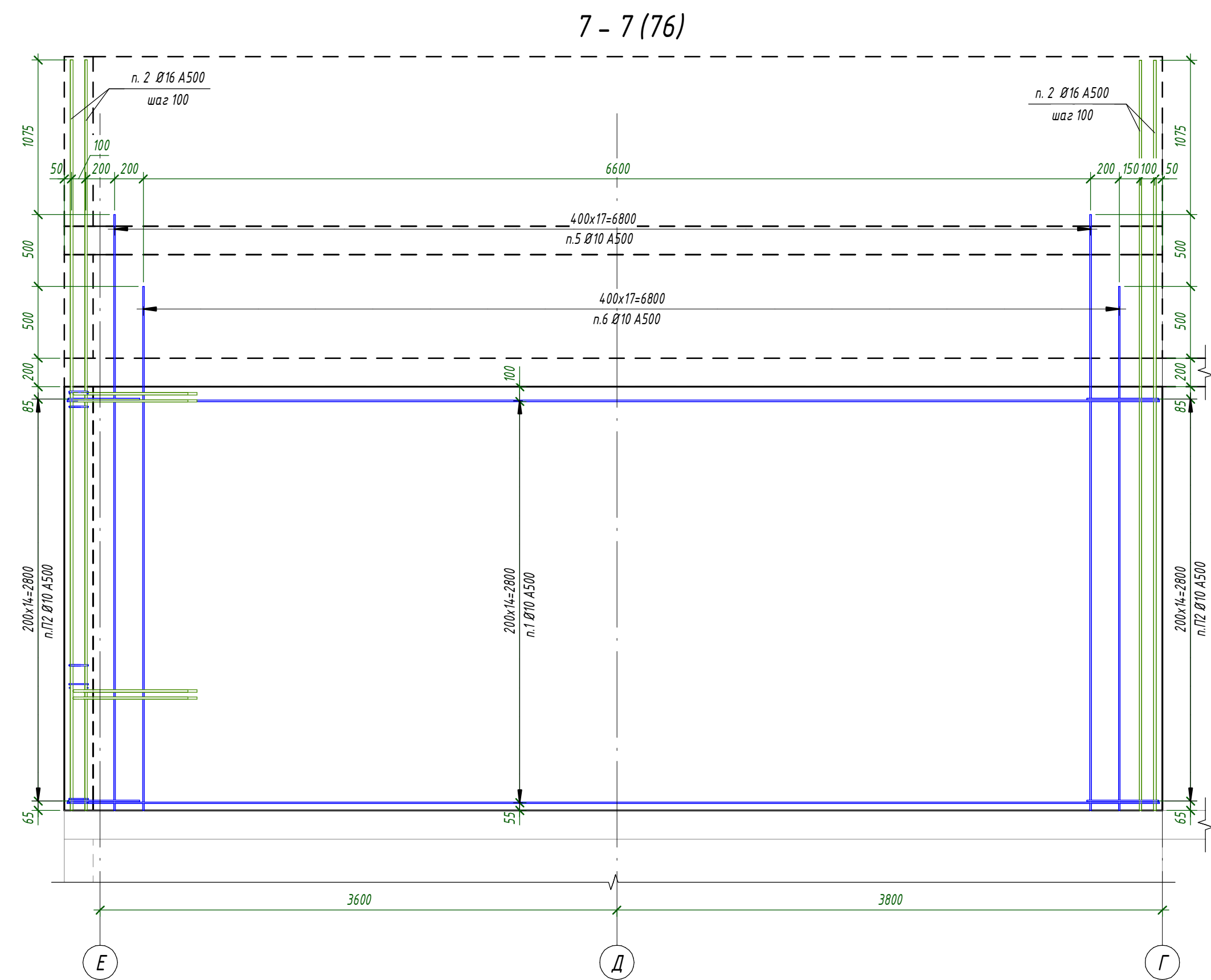

1. Общие указания см. л. 1
2. Спецификация см. л. 83



$a - a$ (74)

 $\delta - \delta (74)$

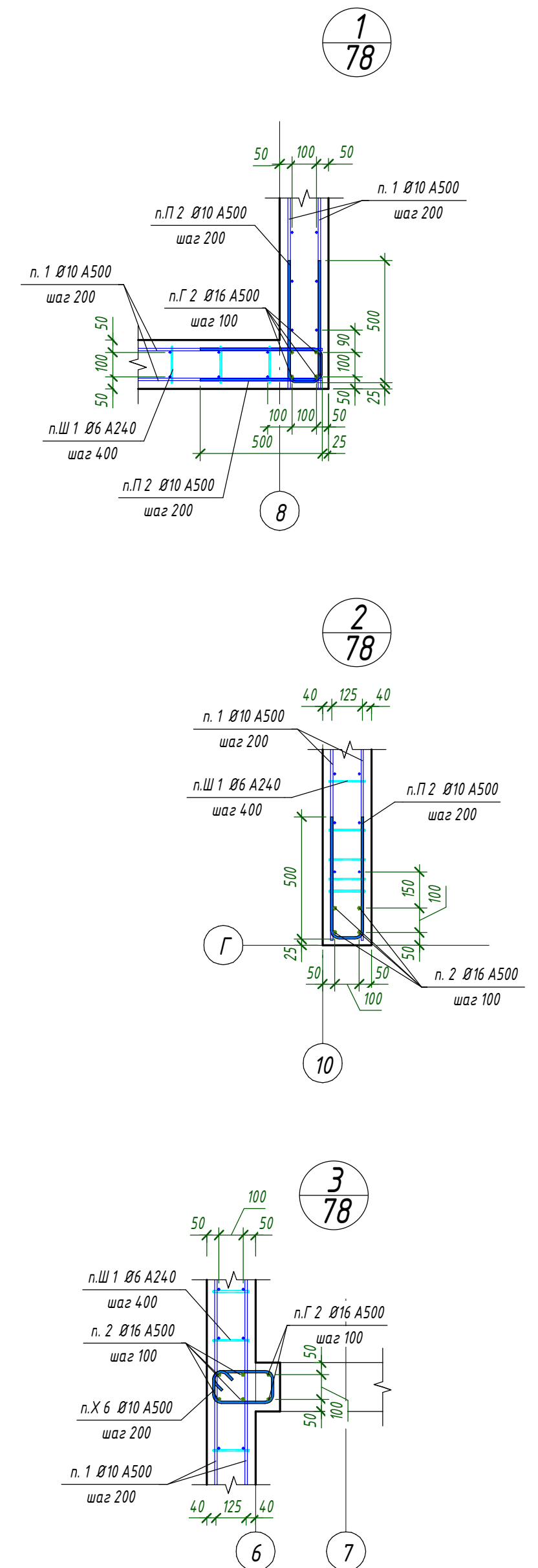
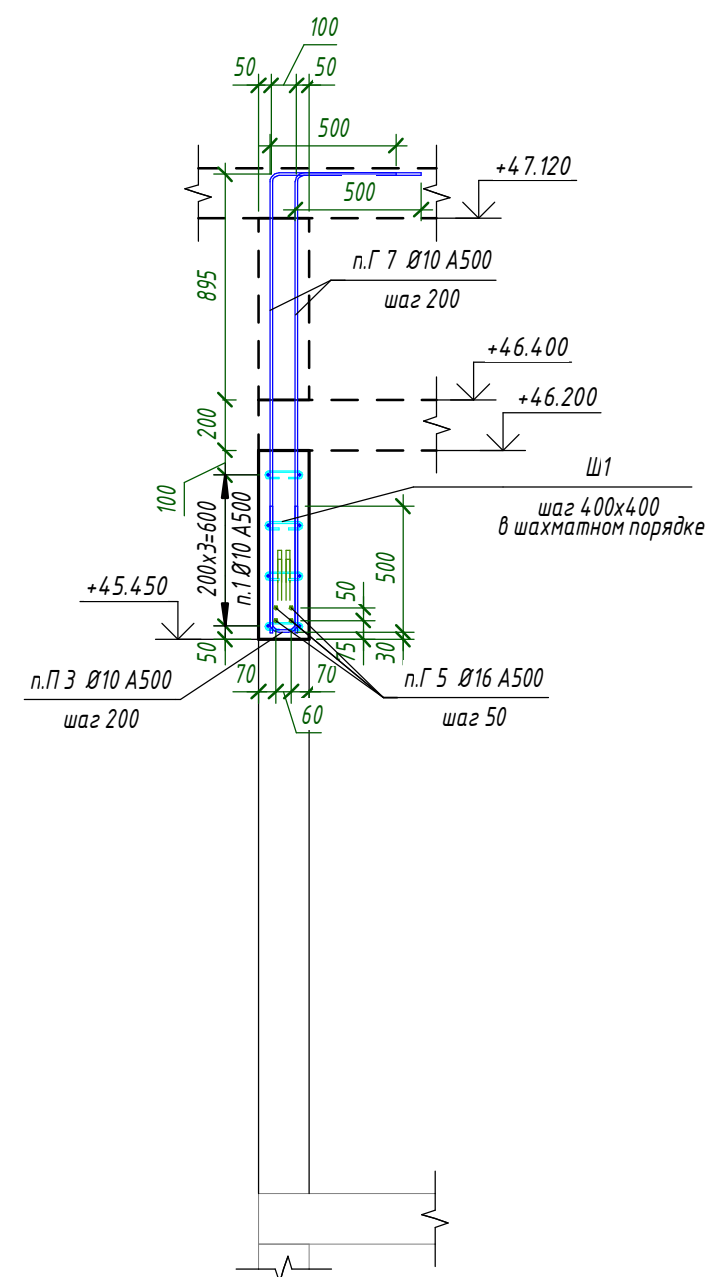
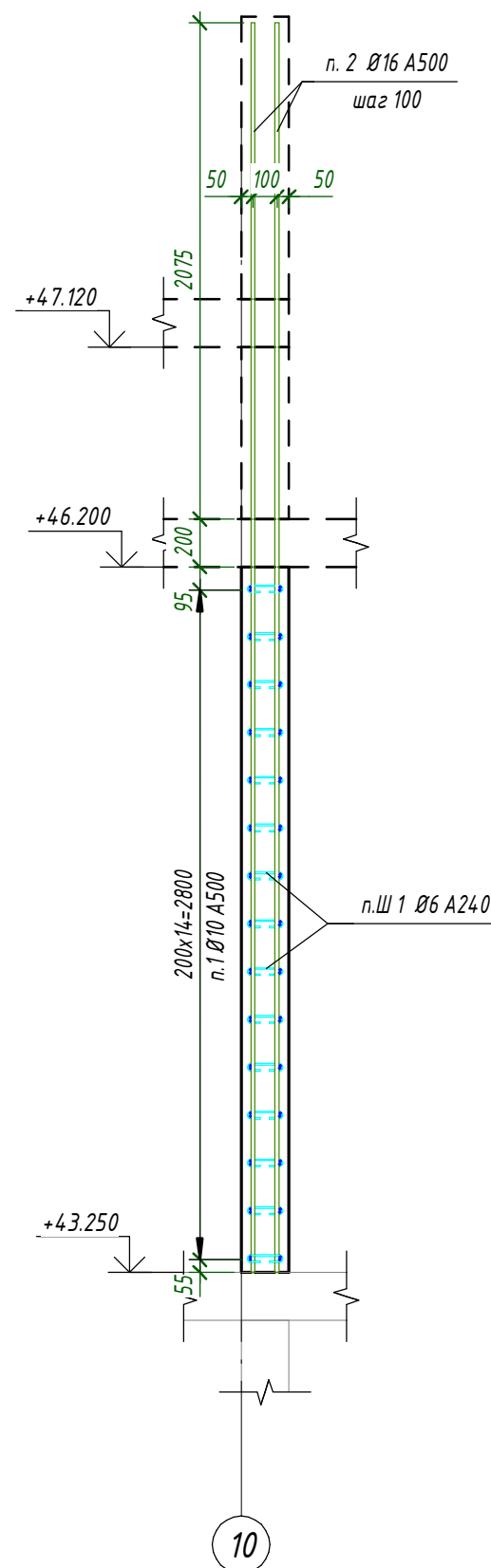
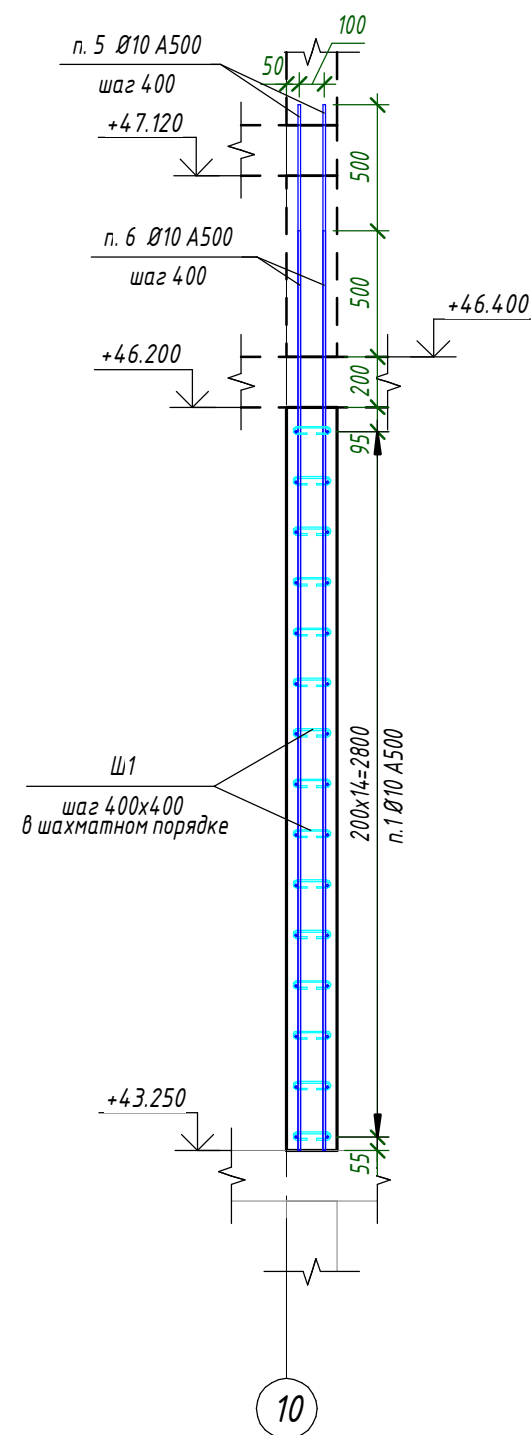
$\theta - \theta(74)$



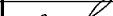

1. Общие указания см. л. 1.
2. Спецификацию см. л. 83.

						24-04 - КЖ.3-3.1			
						Строительство жилого комплекса со встроенными помещениями общественного-делового, коммерческого назначения и поликлиническим учреждением по адресу: г. Чита, ул. 1-я Коллективная			
Изм.	Кол.уч.	Лист	№ док.	Подп.	Дата	Жилой дом со встроенными помещениями общественного-делового и коммерческого назначения на певром этаже здания" поз. 2.1.	Стадия	Лист	Листов
ГИП		Патрушев			09.25		Р	82	
Исполнит.		Шевченко			09.25	Стены 15-го этажа. Сечения. Узлы			
Н. Контр.		Жукова			09.25				

Согласовано		
Взам. инв. №		
Подп. и дата		
Инв. № подл.		



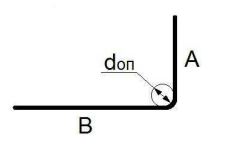
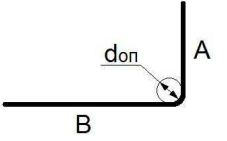
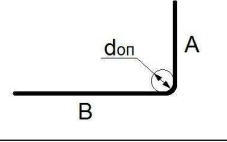
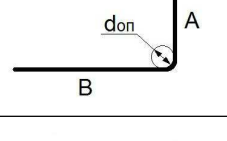
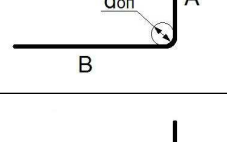
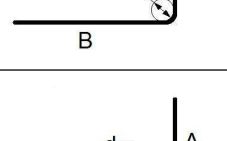
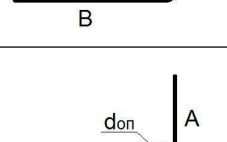
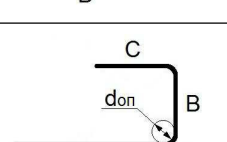
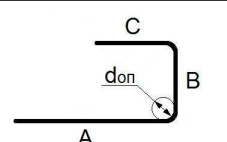

Спецификация к схеме армирования стет 15-го этажа					
Поз.	Обозначение	Наименование	Кол.	Масса ед,кг	Приме- чание
Детали					
1	ГОСТ 34028-2016	Ø 10 A500 Лобщ(мп)	2217.9	0.617	1368.48
2	ГОСТ 34028-2016	Ø 16 A500 L = 5225	40	8.25	330
3	ГОСТ 34028-2016	Ø 16 A500 L = 3500	32	5.53	176.96
4	ГОСТ 34028-2016	Ø 16 A500 L = 800	144	1.27	182.88
5	ГОСТ 34028-2016	Ø 10 A500 L = 4150	188	2.57	483.16
6	ГОСТ 34028-2016	Ø 10 A500 L = 3650	180	2.26	406.8
7	ГОСТ 34028-2016	Ø 10 A500 L = 1175	56	0.73	40.88
8	ГОСТ 34028-2016	Ø 10 A500 L = 750	32	0.47	15.04
Г1	ГОСТ 34028-2016	Ø 16 A500 L = 5080	8	8.02	64.16
Г2	ГОСТ 34028-2016	Ø 16 A500 L = 4815	56	7.6	425.6
Г3	ГОСТ 34028-2016	Ø 16 A500 L = 3755	32	5.93	189.76
Г4	ГОСТ 34028-2016	Ø 16 A500 L = 3585	16	5.66	90.56
Г5	ГОСТ 34028-2016	Ø 16 A500 L = 2830	8	4.47	35.76
Г6	ГОСТ 34028-2016	Ø 10 A500 L = 4525	244	2.8	683.2
Г7	ГОСТ 34028-2016	Ø 10 A500 L = 2300	40	1.42	56.8
Г8	ГОСТ 34028-2016	Ø 10 A500 L = 2200	48	1.36	65.28
П1	ГОСТ 34028-2016	Ø 16 A500 L = 2395	2	3.78	7.56
П2	ГОСТ 34028-2016	Ø 10 A500 L = 1090	484	0.68	329.12
П3	ГОСТ 34028-2016	Ø 10 A500 L = 1065	134	0.66	88.44
Х1	ГОСТ 34028-2016	Ø 16 A500 L = 1845	2	2.92	5.84
Х2	ГОСТ 34028-2016	Ø 10 A500 L = 1835	14	1.14	15.96
Х3	ГОСТ 34028-2016	Ø 10 A500 L = 1525	20	0.95	19
Х4	ГОСТ 34028-2016	Ø 10 A500 L = 1095	22	0.68	14.96
Х5	ГОСТ 34028-2016	Ø 10 A500 L = 1070	24	0.67	16.08
Х6	ГОСТ 34028-2016	Ø 10 A500 L = 840	22	0.52	11.44
Ш1	ГОСТ 34028-2016	Ø 6 A240 L = 275	2106	0.07	147.42
Материалы					
Стм-15.1	ГОСТ 26633-2015	Бетон В25			40.76 м³

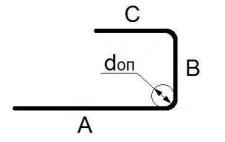
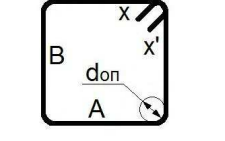
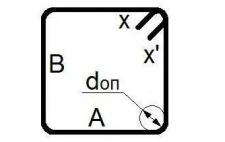
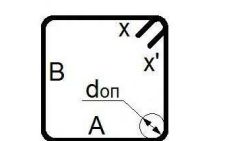
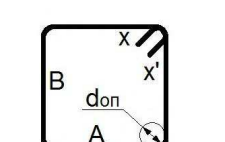
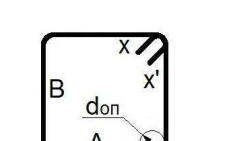
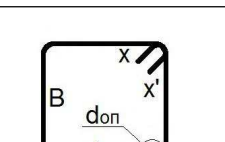
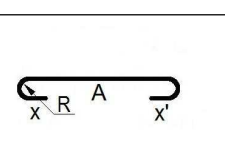
Ведомость расхода стали							
Марка элемента	Изделия арматурные						Всего
	Арматура класса						
	A240		A500				
	ГОСТ 34028-2016		ГОСТ 34028-2016				
	Ø6	Итого	Ø10	Ø16	Итого		
Стм-15.1	147.42	147.42	3614.64	1509.08	5123.72	5271.14	
	147.42	147.42	3614.64	1509.08	5123.72	5271.14	

Ведомость деталей	
Поз.	Эскиз
Г 1	
Г 2	
Г 3	
Г 4	
Г 5	
Г 6	
Г 7	
Г 8	
П 1	
П 2	

Ведомость деталей	
Поз.	Эскиз
П 3	
Х 1	
Х 2	
Х 3	
Х 4	
Х 5	
Х 6	
Ш 1	

1. Общие данные см. л. 1
2. Расход бетона и арматуры дан на один этаж.

								24-04 - КЖ.3-3.1			
								Строительство жилого комплекса со встроенными помещениями общественно-делового, коммерческого назначения и поликлиническим учреждением по адресу: г. Чита, ул. 1-я Коллективная			
Изм.	Кол.уч.	Лист	№ док.	Подп.	Дата			Жилой дом со встроенными помещениями общественно-делового и коммерческого назначения на первом этаже здания" поз. 2.1.	Стадия	Лист	Листов
ГИП		Патрушев			09.25				Р	83	
Исполнит.		Шевченко			09.25			Стены 15-го этажа. Спецификация арматуры стен			
Н. Контр.		Жукова			09.25						

Согласовано	
Взам. инв. №	
Подп. и дата	
Инв. № подл.	

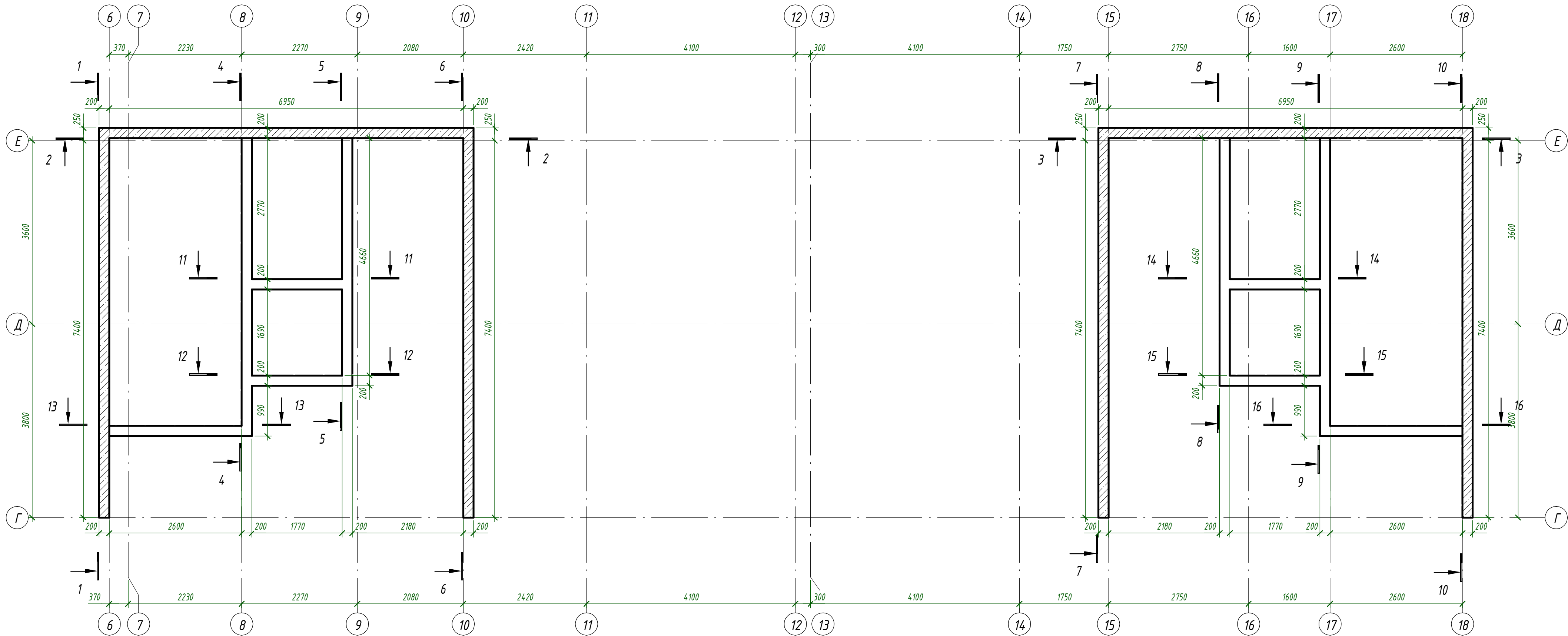

1. Общие указания см. л. 1.
2. Аксонометрия см. л. 86
3. Армирование см. л. 89..98

24-04 - КЖ.3-3.1						
Строительство жилого комплекса со встроенными помещениями общественно-делового, коммерческого назначения и поликлиническим учреждением по адресу: г. Чита, ул. 1-я Коллективная						
Изм.	Кол.уч.	Лист	№ док.	Подп.	Дата	
ГИП		Патрушев		С	09.25	
Жилой дом со встроенными помещениями общественно-делового и коммерческого назначения на первом этаже здания" поз. 2.1.						Стадия
						Лист
						Листов
Исполнит.	Шевченко				09.25	
Н. Контр.	Жукова				09.25	
Стены 16-го этажа. Опалубочный чертеж						КПСК

Согласовано				
Взам. инв. №				
Подп. и дата				
Инв. № подл.				

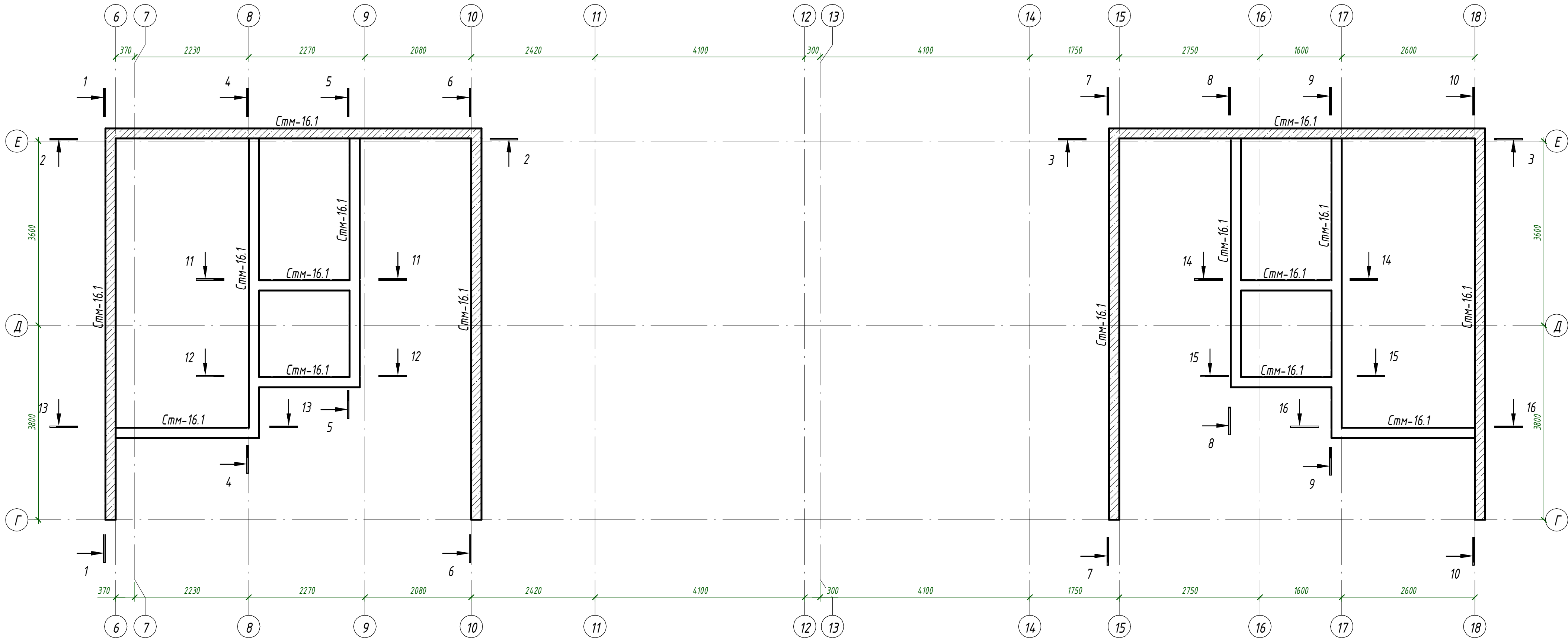





Ведомость материалов стен				
		Материалы		
Стм-16.1	ГОСТ 26633-2015	Бетон В25		21.76 м³
21.76				

1. Общие указания см. л. 1.
2. Аксонометрию см. л. 86
3. Армирование см. л. 89..98

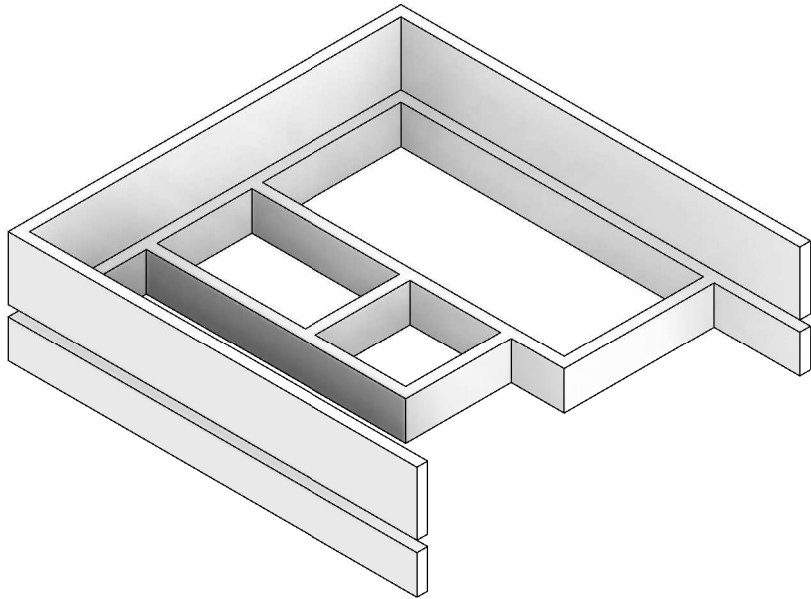
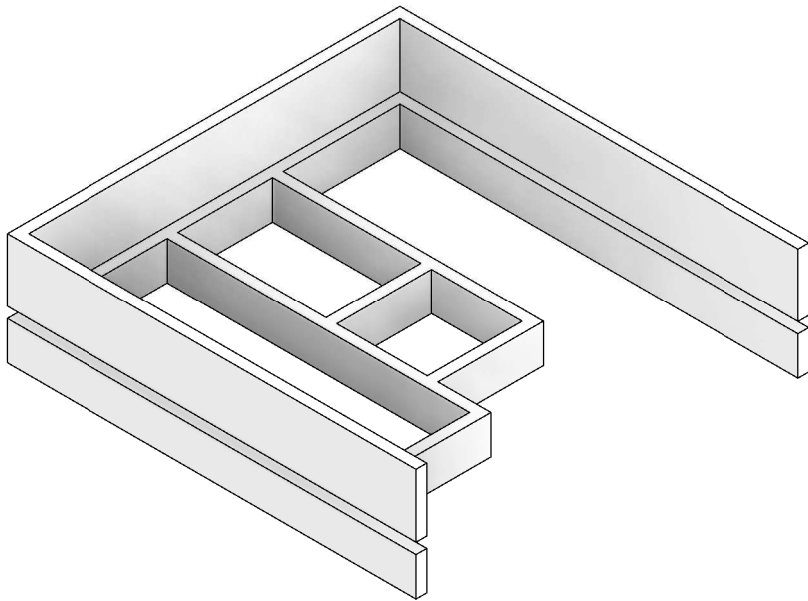
						24-04 - КЖ.З-3.1				
						Строительство жилого комплекса со встроенными помещениями общественно-делового, коммерческого назначения и поликлиническим учреждением по адресу: г. Чита, ул. 1-я Коллективная				
Изм.	Кол.уч.	Лист	№ док.	Подп.	Дата		Стадия	Лист	Листов	
ГИП		Патрушев		С	09.25	Жилой дом со встроенными помещениями общественно-делового и коммерческого назначения на первом этаже здания" поз. 2.1.	Р	85		
Исполнит.		Шевченко			09.25					
Н. Контр.		Жукова		М	09.25	Стены 16-го этажа. Маркировочный план	КПСК			

Согласовано				
Инв. № подл.	Подп. и дата		Взам. инв. №	



						24-04 - КЖ.3-3.1			
						Строительство жилого комплекса со встроенными помещениями общественно-делового, коммерческого назначения и поликлиническим учреждением по адресу: г. Чита, ул. 1-я Коллективная			
Изм.	Кол.уч.	Лист	№ док.	Подп.	Дата				
ГИП		Патрушев			09.25	Жилой дом со встроенными помещениями общественно-делового и коммерческого назначения на первом этаже здания" поз. 2.1.	Стадия	Лист	Листов
							Р	86	
Исполнит.		Шевченко			09.25	Стены 16-го этажа. Аксонометрия			
Н. Контр.		Жукова			09.25				

Согласовано		
Взам. инв. №		
Подп. и дата		
Инв. № подл.		

9 - 9 (84)

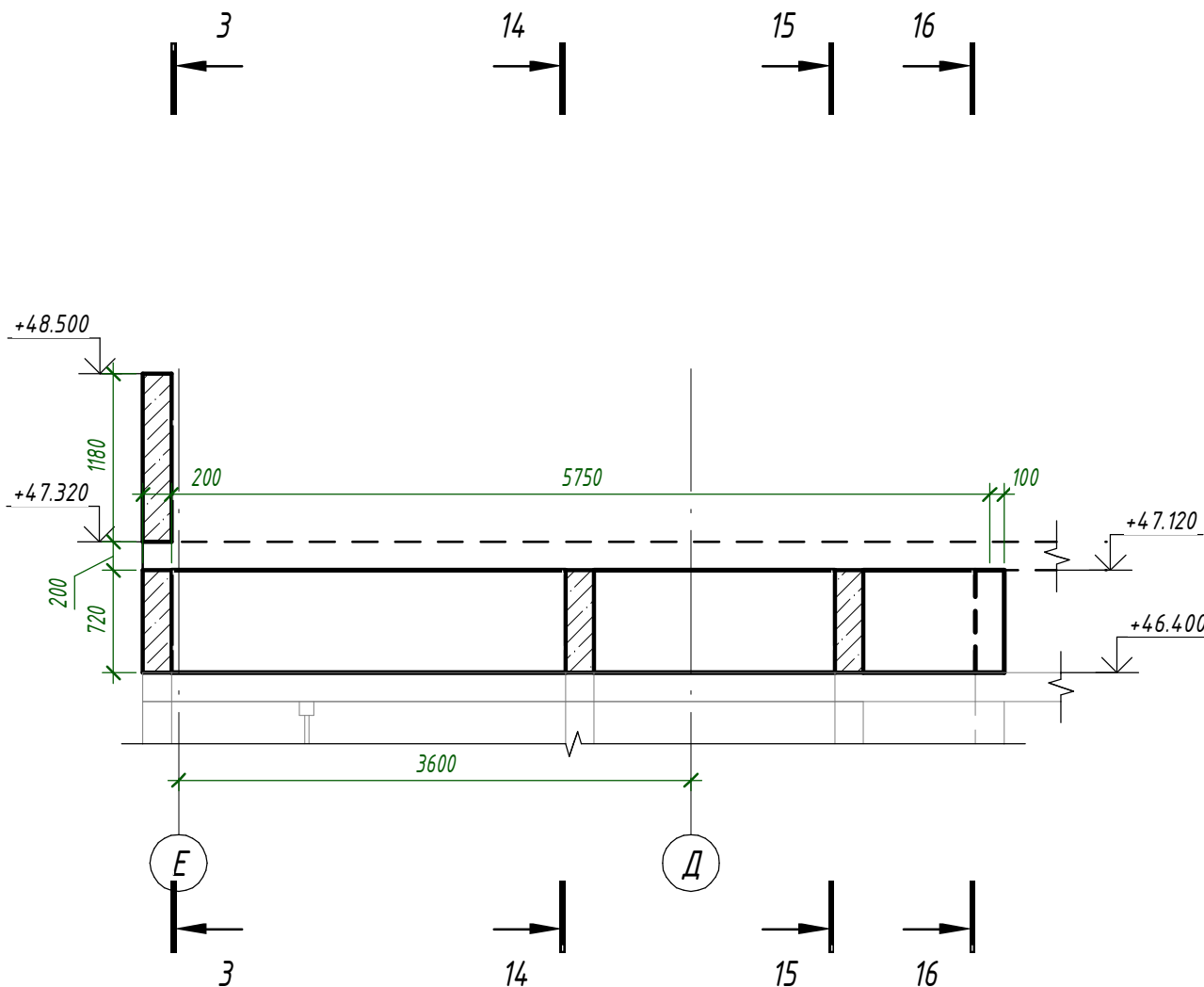

10 - 10 (84)

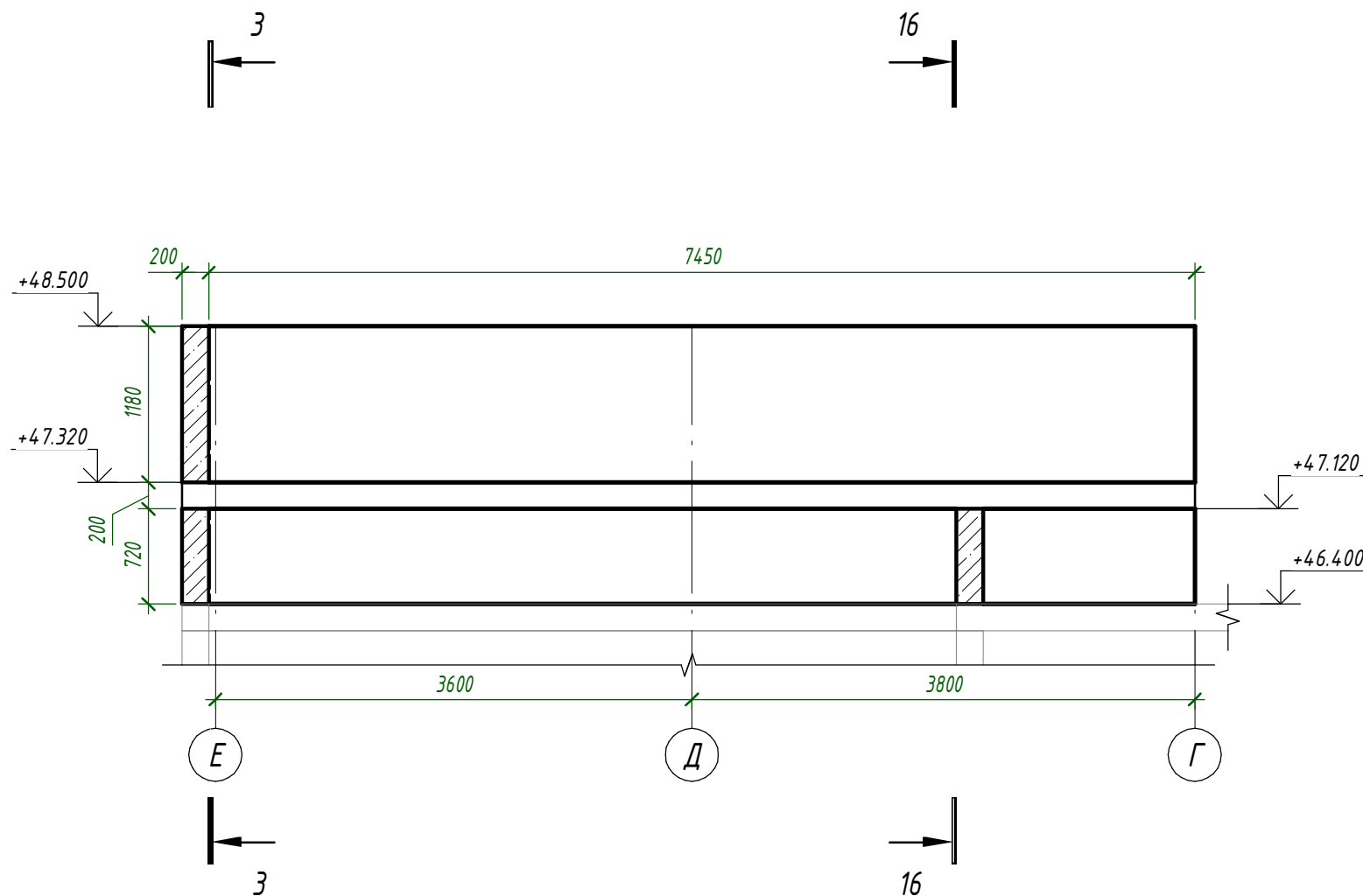

11 - 11 (84)

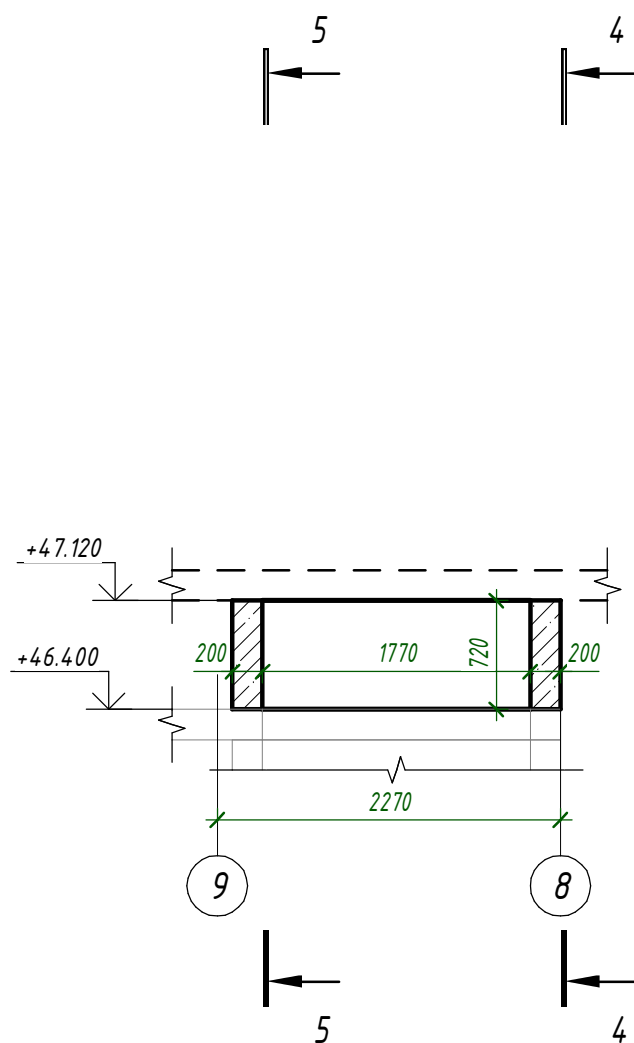

12 - 12 (84)

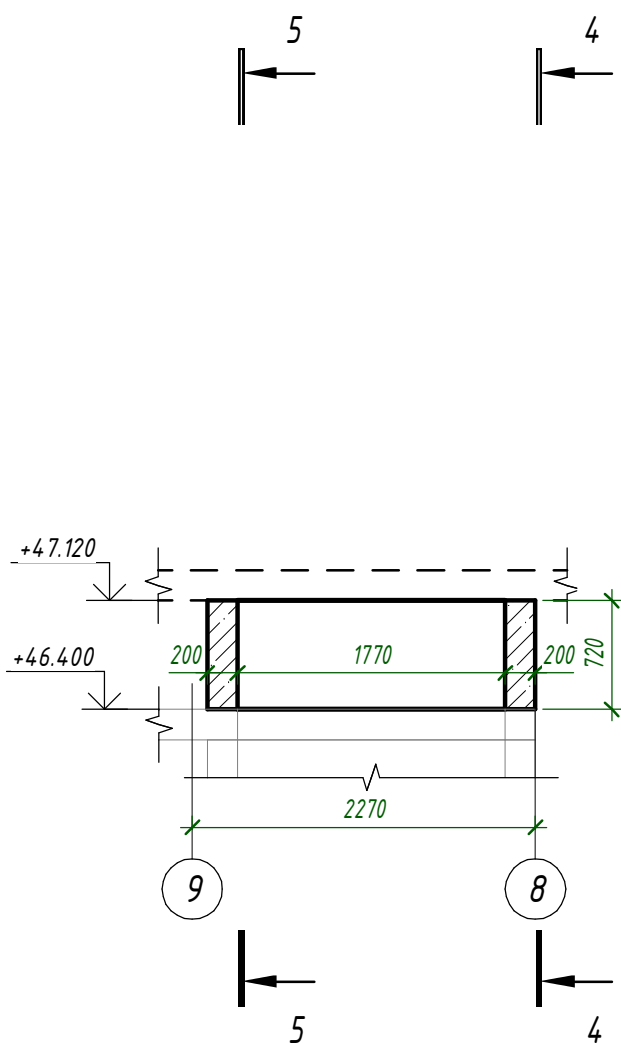

13 - 13 (84)

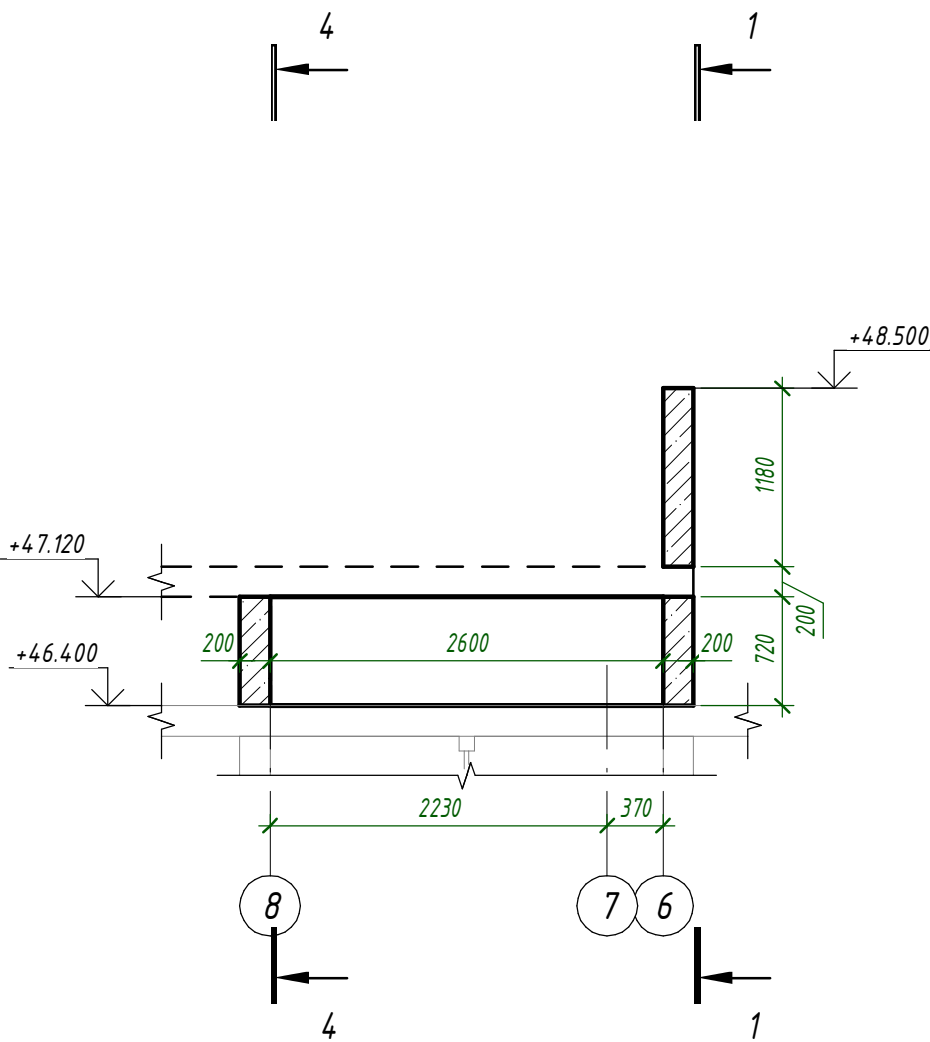

14 - 14 (84)

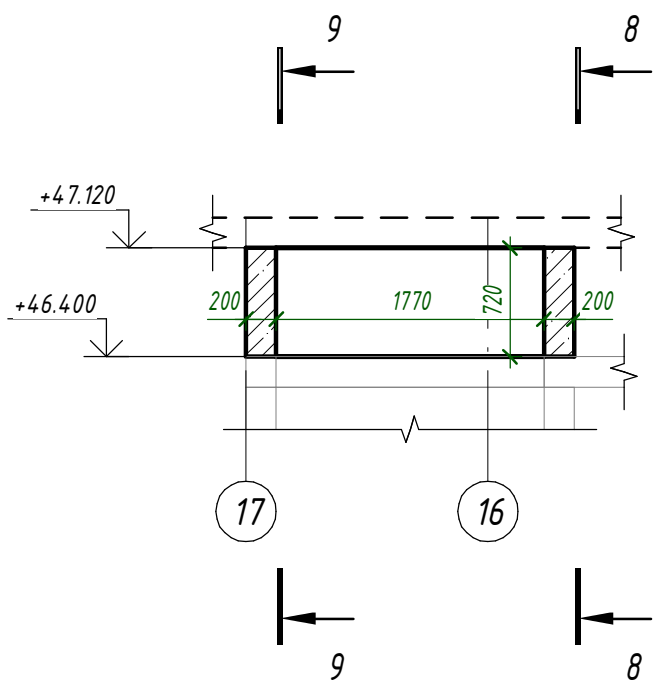

15 - 15 (84)

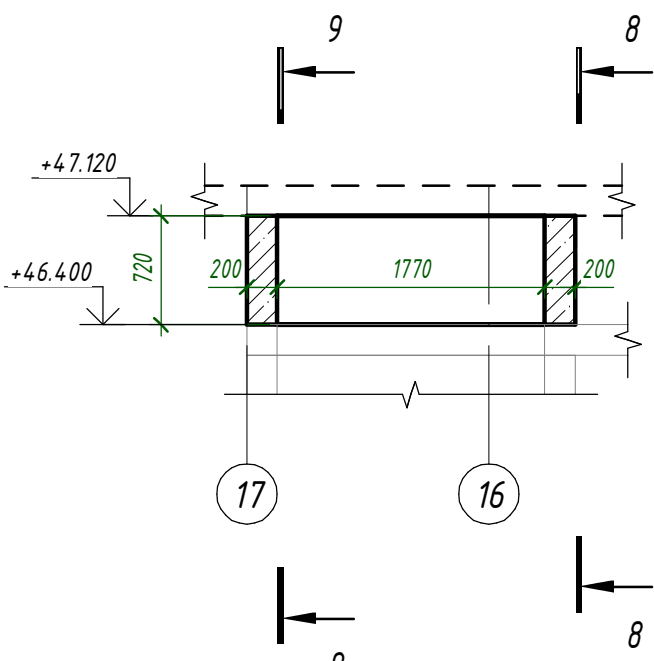

16 - 16 (84)

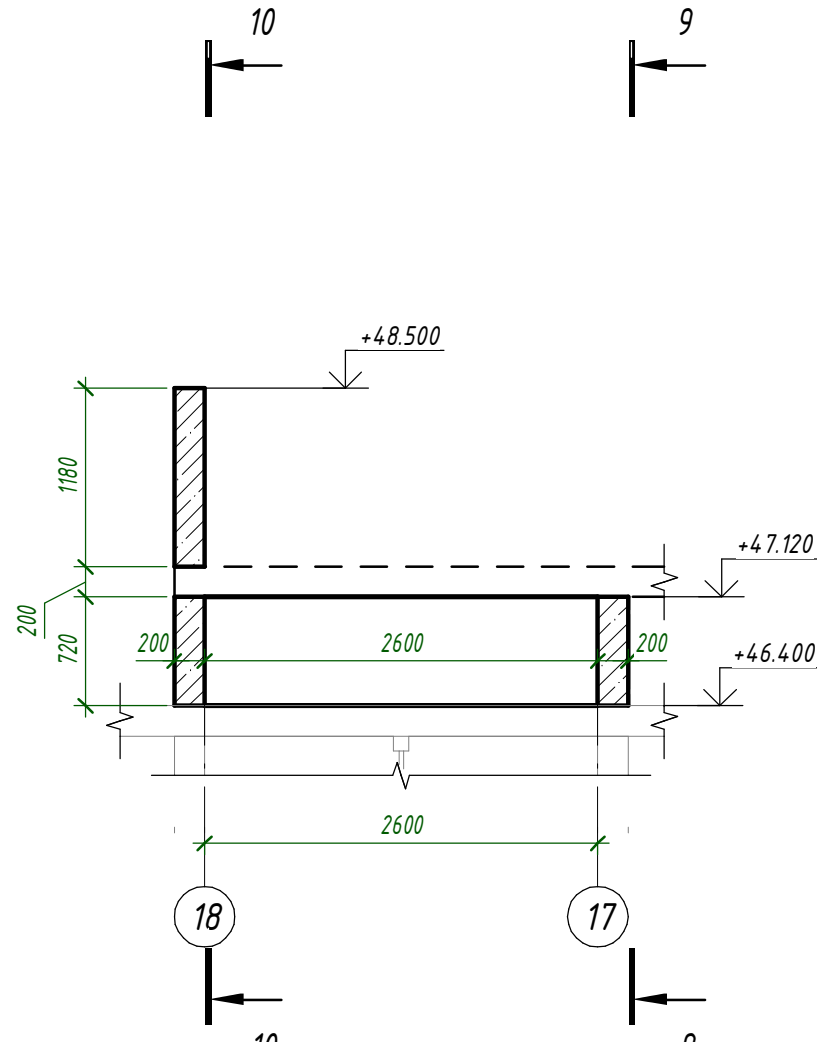

1. Общие указания см. л. 1.
2. Опалубочный план см. л. 84.
3. Маркировочный план л. 85.
4. Аксонометрия см. л. 86.
5. Армирование см. л. 89, 98.

						24-04 - КЖ.3-3.1			
						Строительство жилого комплекса со встроенными помещениями общественного-делового, коммерческого назначения и поликлиническим учреждением по адресу: г. Чита, ул. 1-я Коллективная			
Изм.	Колуч.	Лист	№ док.	Подп.	Дата	Жилой дом со встроенными помещениями общественного-делового и коммерческого назначения на первом этаже здания "поз. 2.1.	Стадия	Лист	Листов
ГИП		Патрушев			09.25		Р	88	
Исполнит.	Шевченко				09.25	Стены 16-го этажа. Опалубочный чертеж. Сечения			
Н. Контр.	Жукова				09.25				

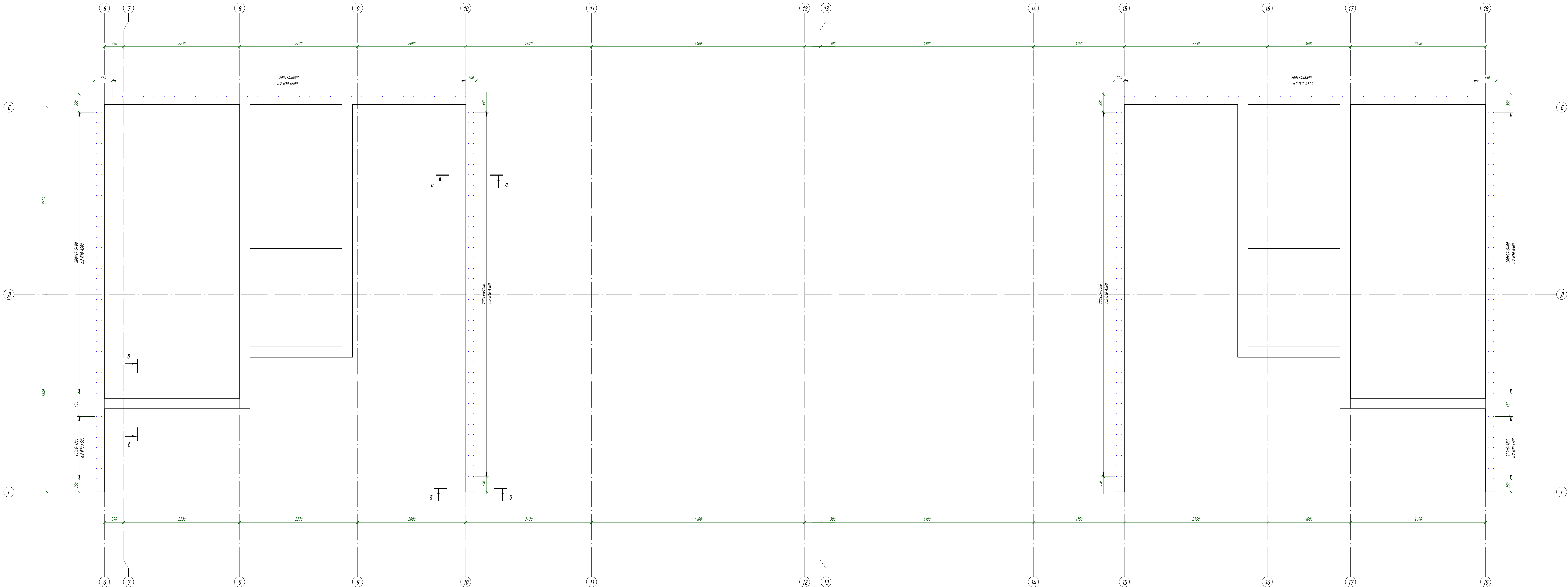



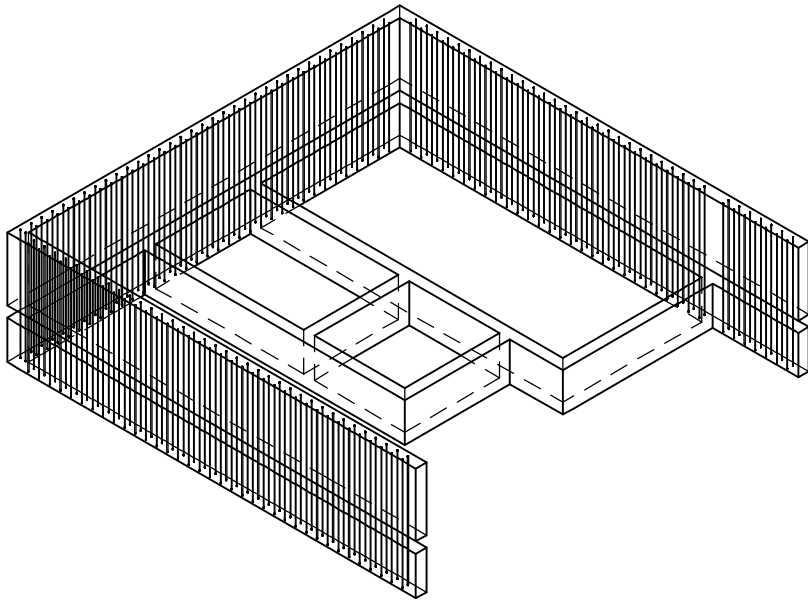
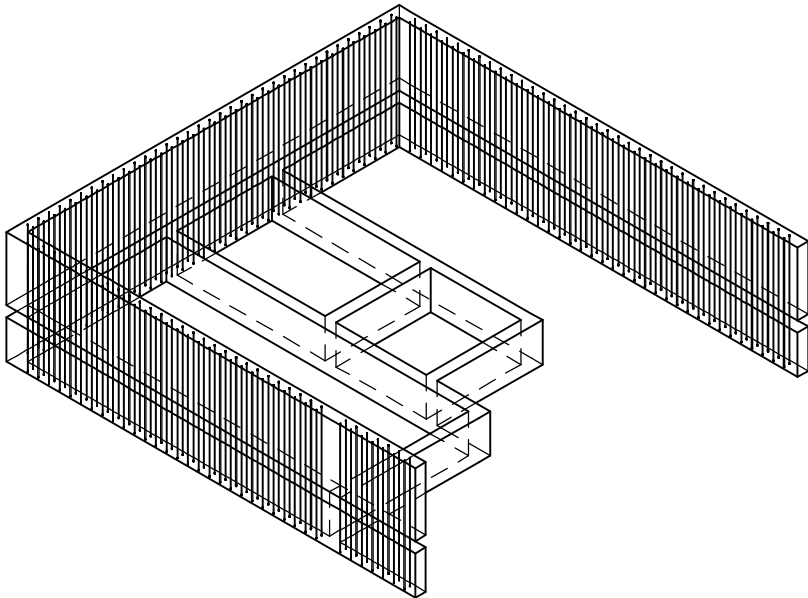

1. Общие указания см. л. 1
2. Спецификация см. л. 98

						24-04 - КЖ.3-3.1		
						Строительство жилого комплекса со встроенными помещениями общественного-делового, коммерческого назначения и полифункциональным учреждением по адресу: г. Чита, ул. 1-я Коллективная		
Изм.	Кол.уч.	Лист	Индок.	Подп.	Дата	Жилой дом со встроенными помещениями общественного-делового и коммерческого назначения на первом этаже здания по адресу: г. Чита, ул. 1-я Коллективная		
ГИП	Патрушев				09.25	Этадия	Лист	Листов
Исполнит.	Шефченко				09.25	р	89	
Н. Контр.	Хукова				09.25	Стены 16-го этажа. Схема расположения вертикальной арматуры		КПСК

Согласовано			Взам. инв. №	
Подп. и дата				
Инв. № подл.				



1. Общие указания см. л. 1.
2. Спецификацию см. л. 98

						24-04 - КЖ.3-3.1			
						Строительство жилого комплекса со встроенными помещениями общественно-делового, коммерческого назначения и поликлиническим учреждением по адресу: г. Чита, ул. 1-я Коллективная			
Изм.	Кол.уч.	Лист	№ док.	Подп.	Дата	Жилой дом со встроенными помещениями общественно-делового и коммерческого назначения на первом этаже здания" поз. 2.1.	Стадия	Лист	Листов
ГИП		Патрушев			09.25		Р	90	
Исполнит.		Шевченко			09.25	Стены 16-го этажа. Вертикальная арматура. Аксонометрия			
Н. Контр.		Жукова			09.25				

Согласовано				
Взам. инв. №				
Подп. и дата				
Инв. № подл.				

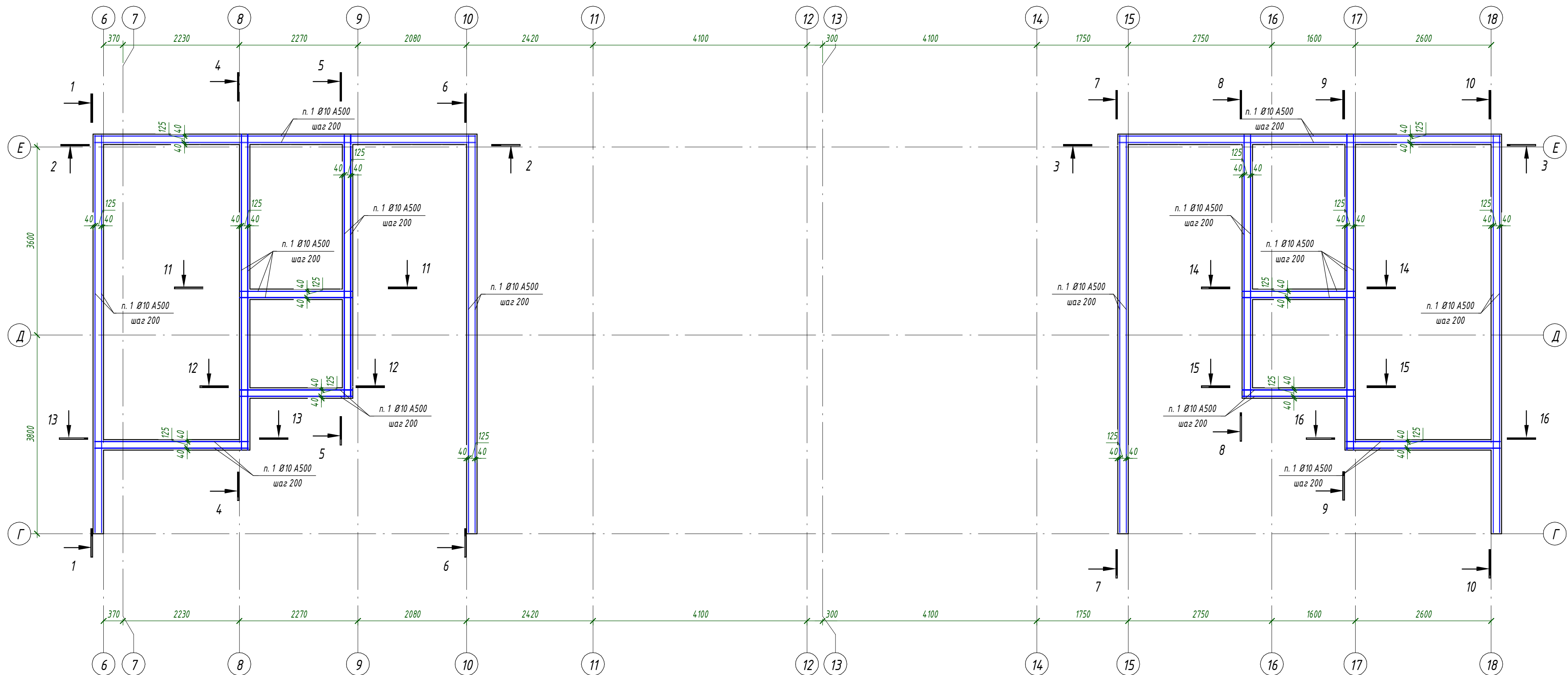

1. Общие указания см. л. 1.
2. Спецификация см. л. 98

24-04 - КЖ.3-3.1						
Строительство жилого комплекса со встроенными помещениями общественно-делового, коммерческого назначения и поликлиническим учреждением по адресу: г. Чита, ул. 1-я Коллективная						
Изм.	Кол.уч.	Лист	№ док.	Подп.	Дата	
ГИП	Патрушев	С	09.25			
Жилой дом со встроенными помещениями общественно-делового и коммерческого назначения на первом этаже здания" поз. 2.1.						Р
Исполнит.	Шевченко	09.25				Лист
Н. Контр.	Жукова	09.25				Листов
Стены 16-го этажа. Схема расположения горизонтальной арматуры						91
КПСК						Формат А2А

Согласовано			Взам. инв. №			
Подп. и дата						
Инв. № подл.						

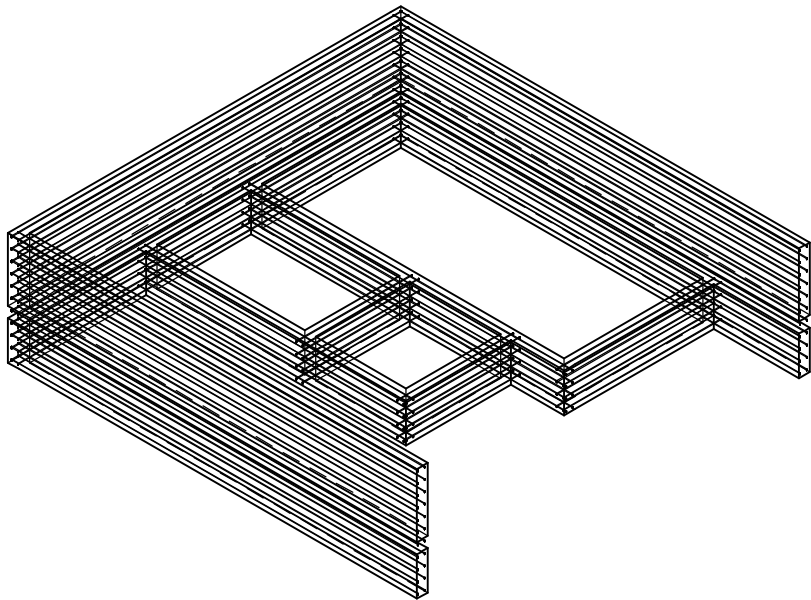
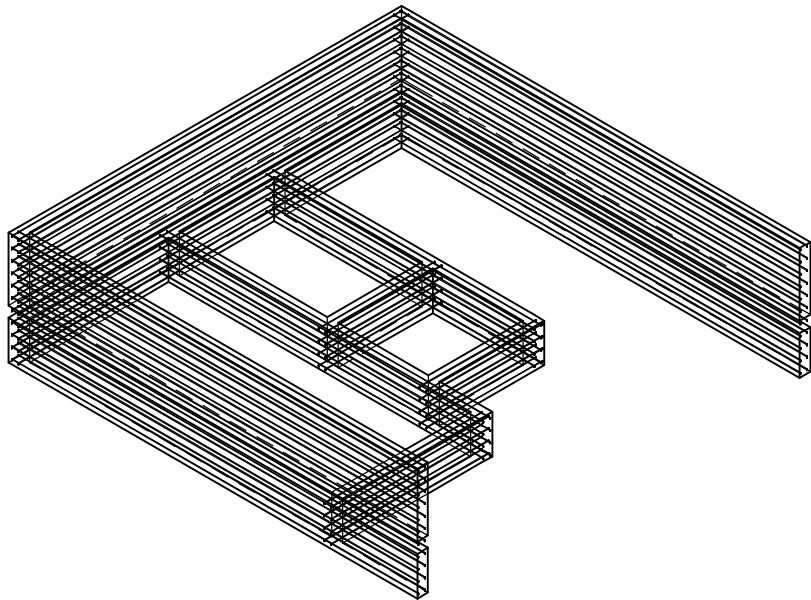

1. Общие указания см. л. 1.
2. Спецификацию см. л. 98

						24-04 - КЖ.3-3.1			
						Строительство жилого комплекса со встроенными помещениями общественно-делового, коммерческого назначения и поликлиническим учреждением по адресу: г. Чита, ул. 1-я Коллективная			
Изм.	Кол.уч.	Лист	№ док.	Подп.	Дата	Жилой дом со встроенными помещениями общественно-делового и коммерческого назначения на первом этаже здания" поз. 2.1.	Стадия	Лист	Листов
ГИП		Патрушев			09.25		Р	92	
Исполнит.		Шевченко			09.25	Стены 16-го этажа. Горизонтальная арматура. Аксонометрия			
Н. Контр.		Жукова			09.25				

Согласовано	
Взам. инв. №	
Подп. и дата	
Инв. № подл.	

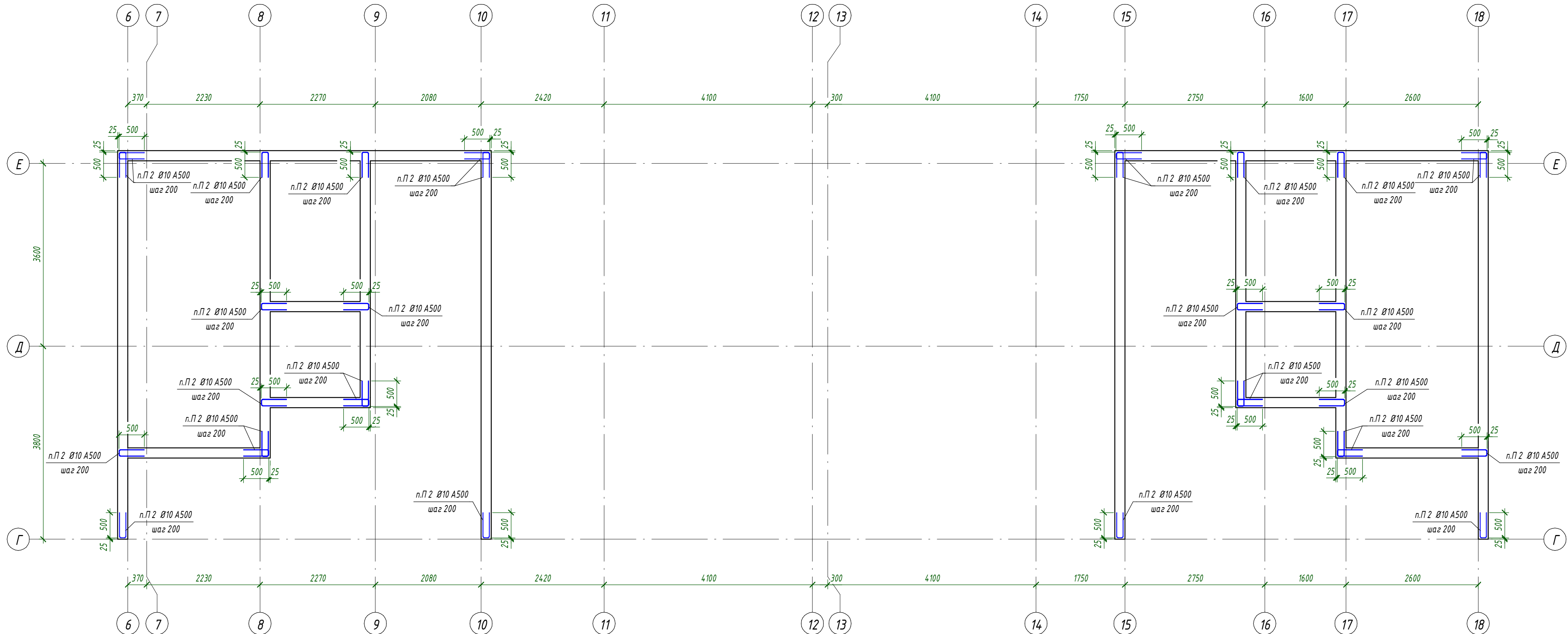

1. Общие указания см. л. 1.									
2. Спецификация см. л. 98									
						24-04 - КЖ.3-3.1			
						Строительство жилого комплекса со встроенными помещениями общественно-делового, коммерческого назначения и поликлиническим учреждением по адресу: г. Чита, ул. 1-я Коллективная			
Изм.	Кол.уч.	Лист	№ док.	Подп.	Дата	Жилой дом со встроенными помещениями общественно-делового и коммерческого назначения на первом этаже здания" поз. 2.1.	Стадия	Лист	Листов
ГИП		Патрушев			09.25		Р	93	
Исполнит.		Шевченко			09.25	Стены 16-го этажа. Пересечения стен, торцевое армирование			
Н. Контр.		Жукова			09.25				

Согласовано			Взам. инв. №			
Подп. и дата						
Инв. № подл.						

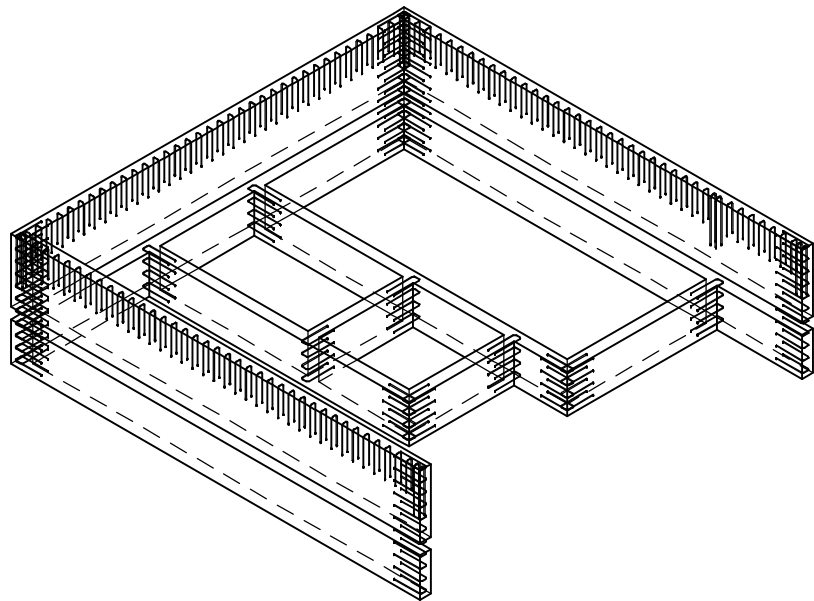
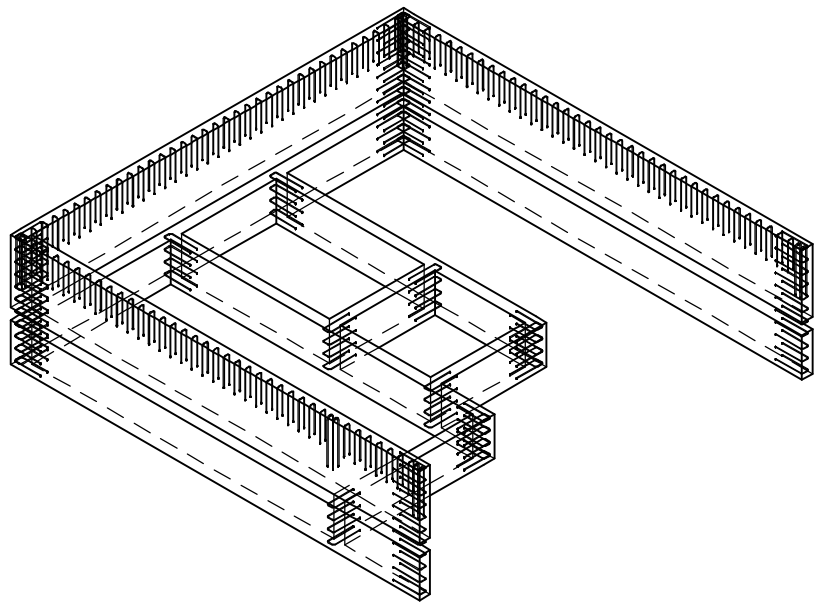

1. Общие указания см. л. 1.
2. Спецификацию см. л. 98

						24-04 - КЖ.3-3.1		
						Строительство жилого комплекса со встроенными помещениями общественно-делового, коммерческого назначения и поликлиническим учреждением по адресу: г. Чита, ул. 1-я Коллективная		
Изм.	Кол.уч.	Лист	№ док.	Подп.	Дата			
ГИП		Патрушев			09.25	Жилой дом со встроенными помещениями общественно-делового и коммерческого назначения на первом этаже здания" поз. 2.1.	Стадия	Лист
							P	94
Исполнит.		Шевченко			09.25	Стены 16-го этажа. Пересечения стен, торцевое армирование. Аксонометрия		
Н. Контр.		Жукова			09.25			

1 - 1 (91)

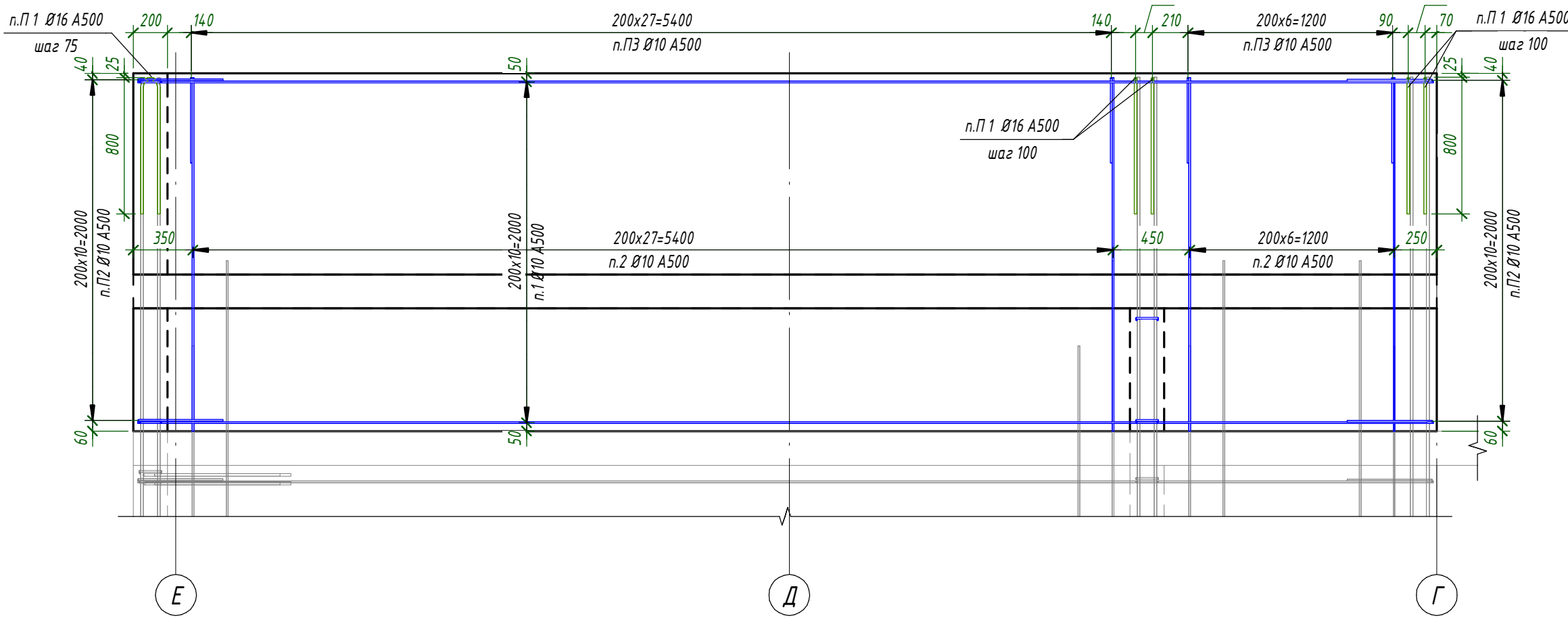

2 - 2 (91)

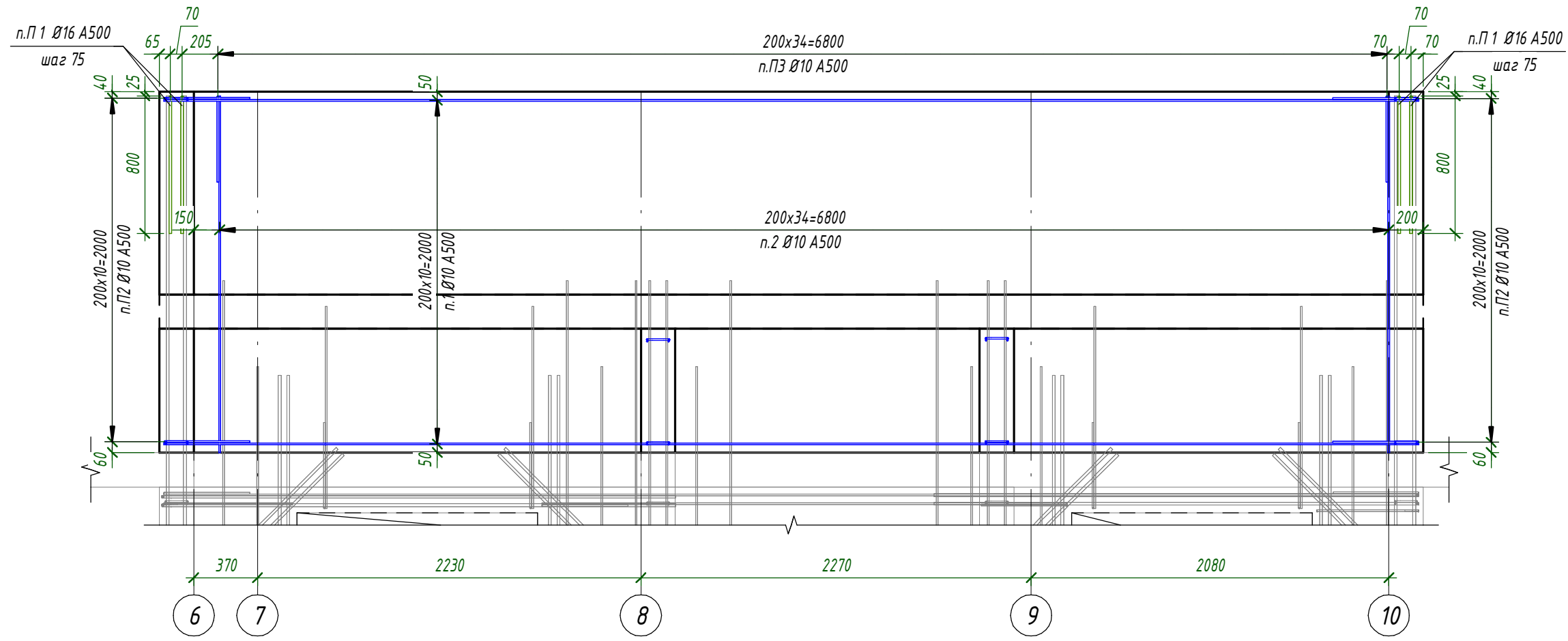

3 - 3 (91)

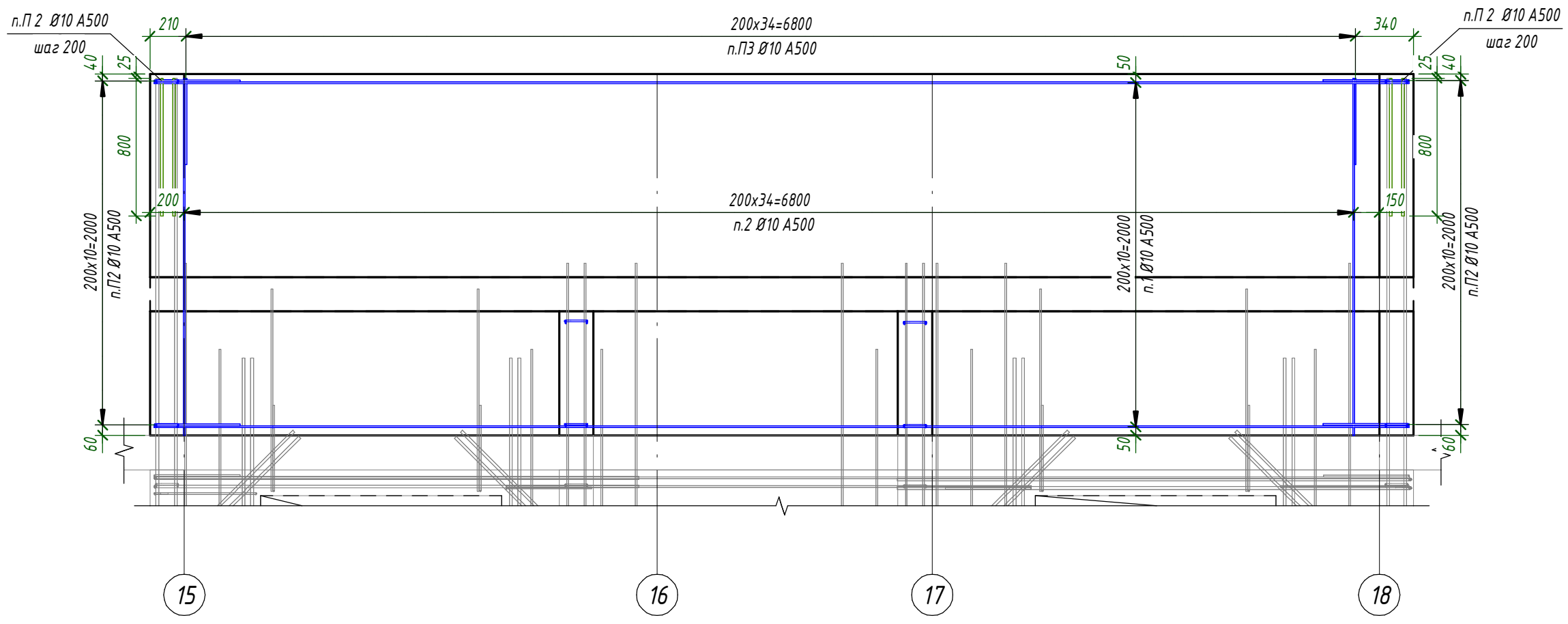

4 - 4 (91)

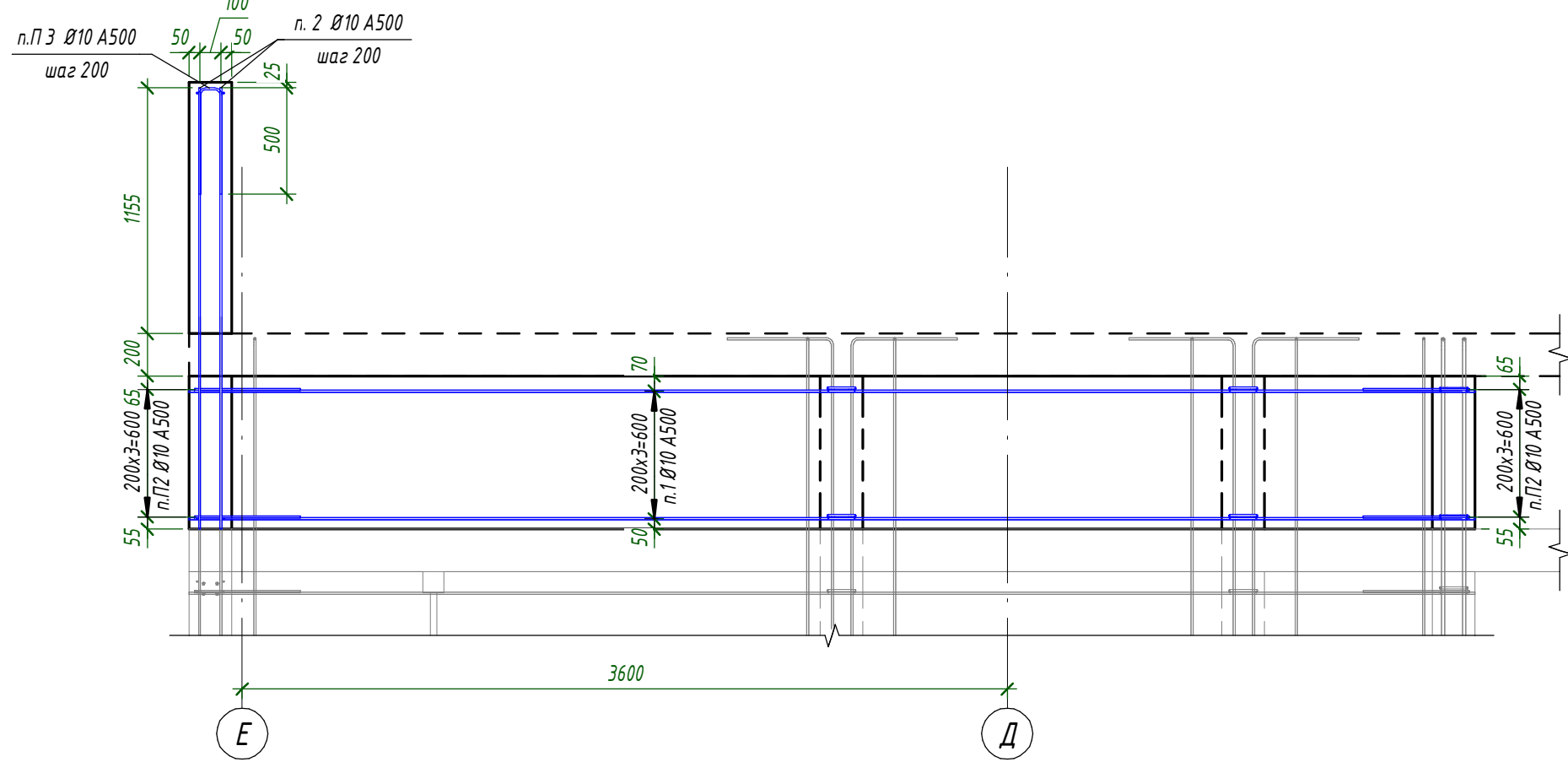

5 - 5 (91)

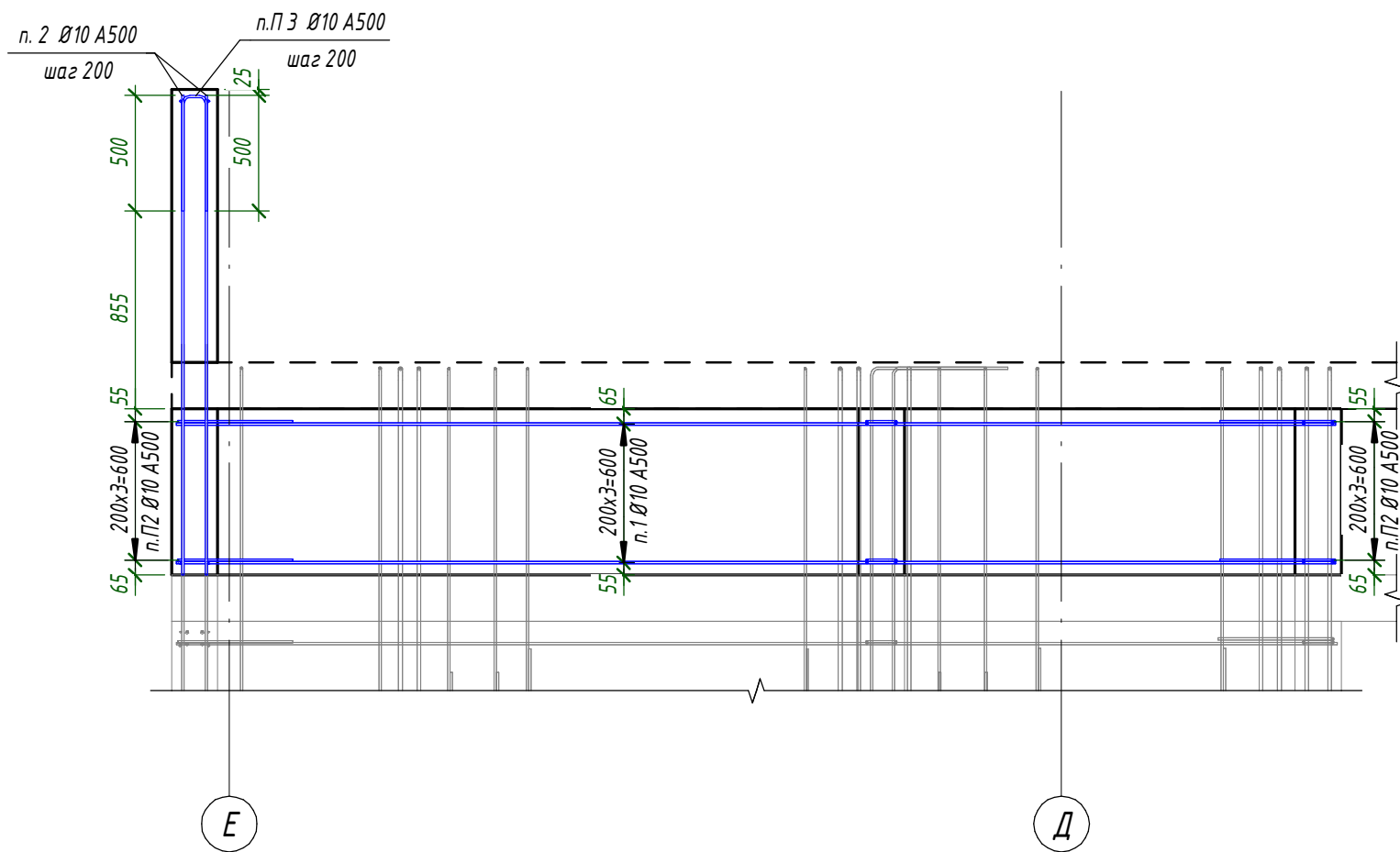

6 - 6 (91)

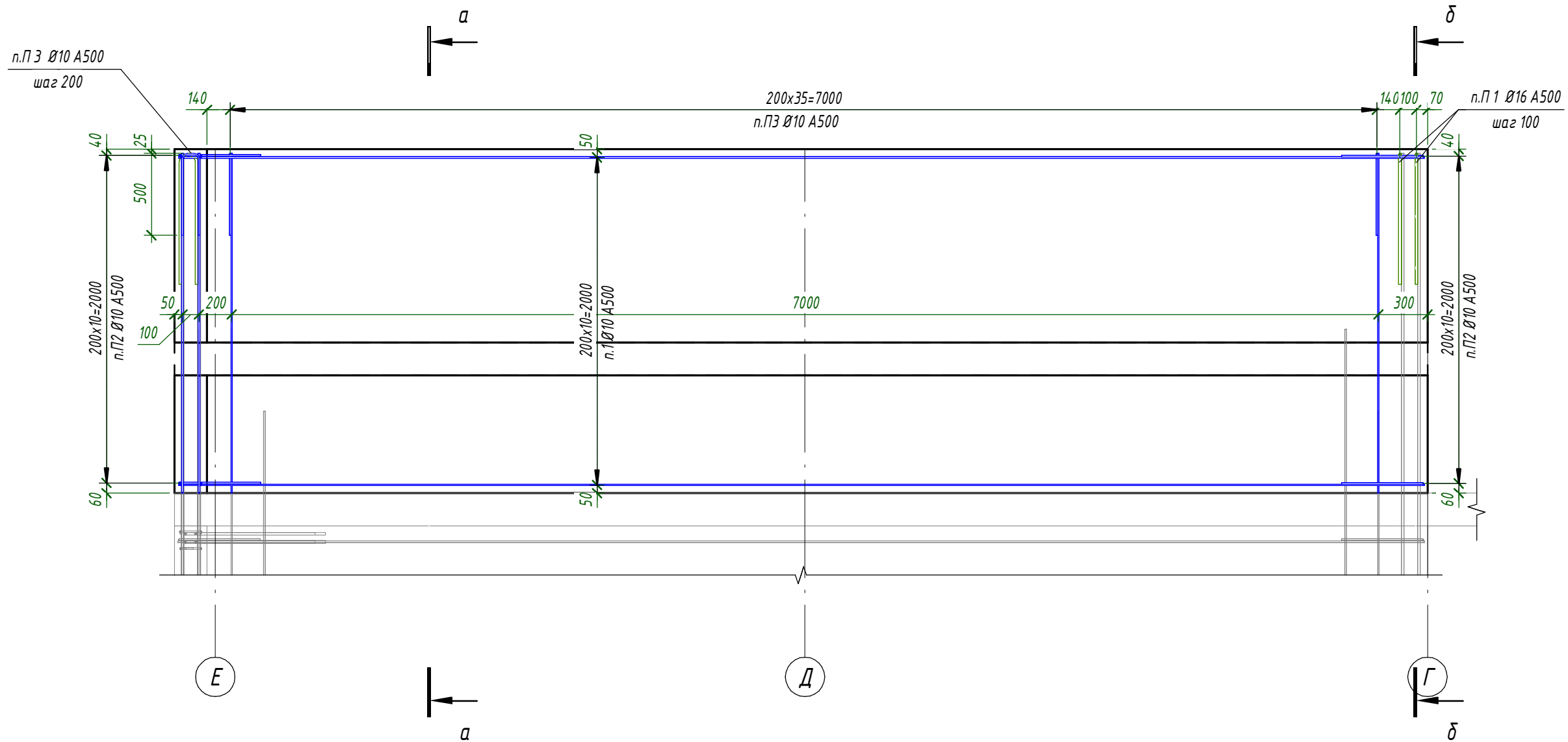

1. Общие указания см. л. 1
2. Спецификация см. л. 98

						24-04 - КЖ.3-3.1		
						Строительство жилого комплекса со встроенными помещениями общественного-делового, коммерческого назначения и полифункциональным учреждением по адресу: г. Чита, ул. 1-я Коллективная		
Изм.	Исполн.	Лист	Изд.	Подп.	Дата	Жилой дом со встроенными помещениями общественного-делового и коммерческого назначения на первом этаже здания, этаж 2.1.		
ГИП	Патрушев	09.25				Стадия	Лист	Листов
Исполнит.	Шефченко	09.25				р	95	
Н. Контр.	Хукова	09.25				Стены 16-го этажа. Развертки		
						КПСК		
						Формат А2х34		

7 - 7 (91)

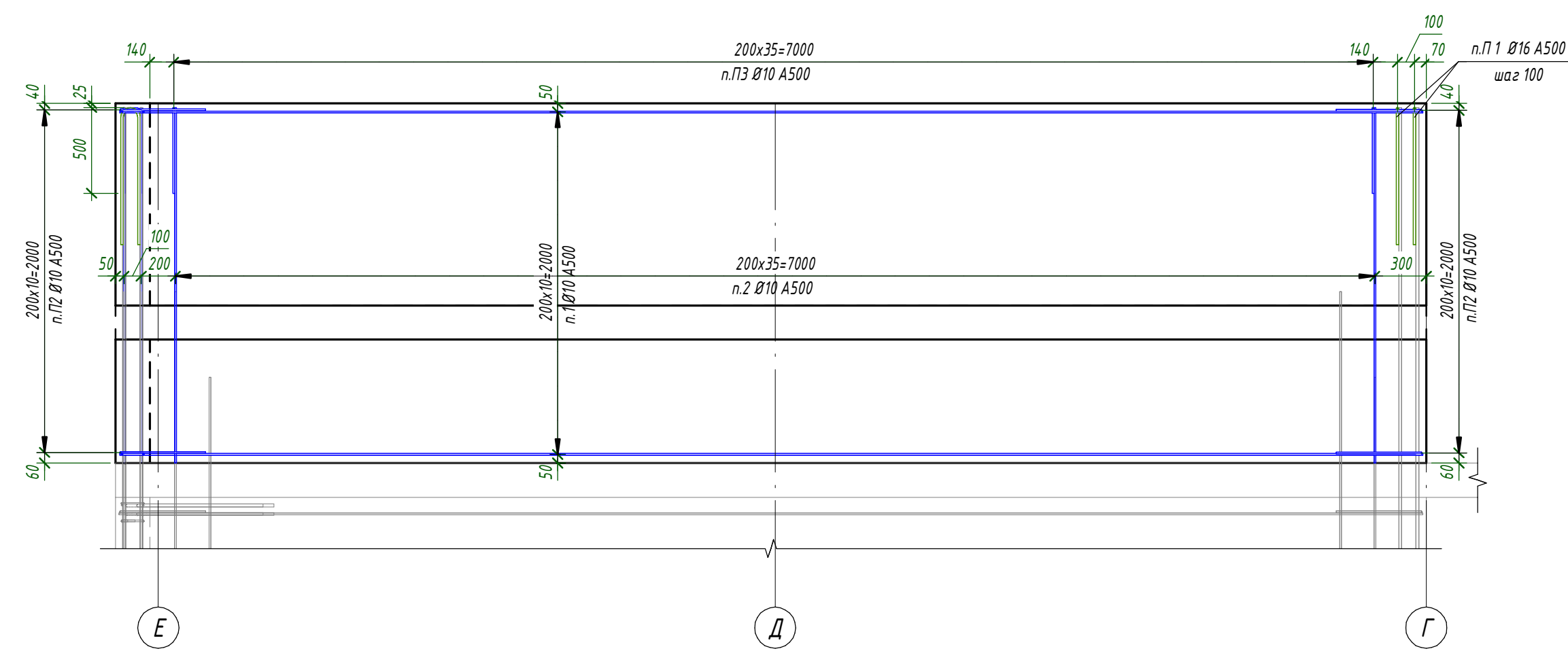

8 - 8 (91)

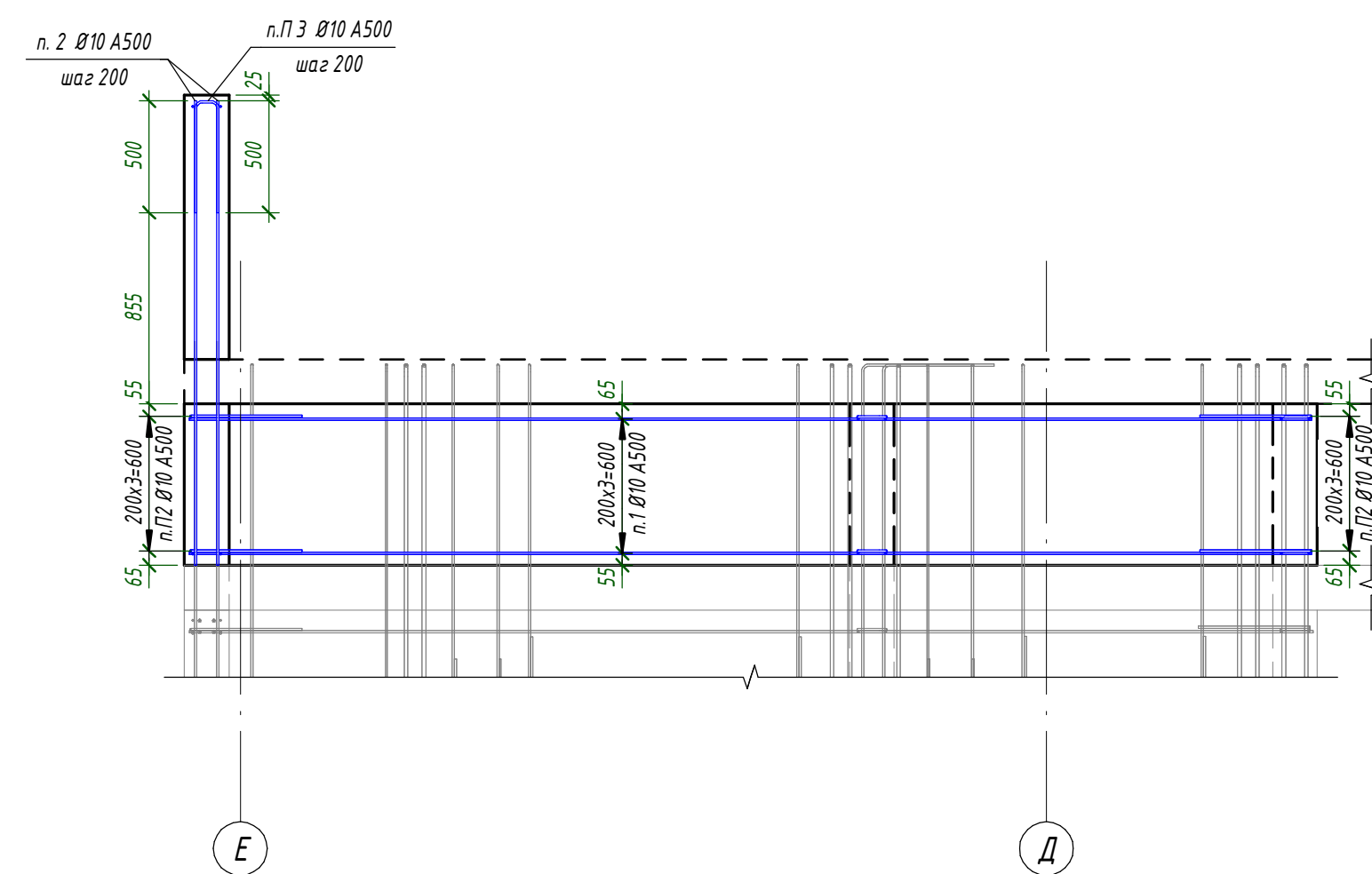

9 - 9 (91)

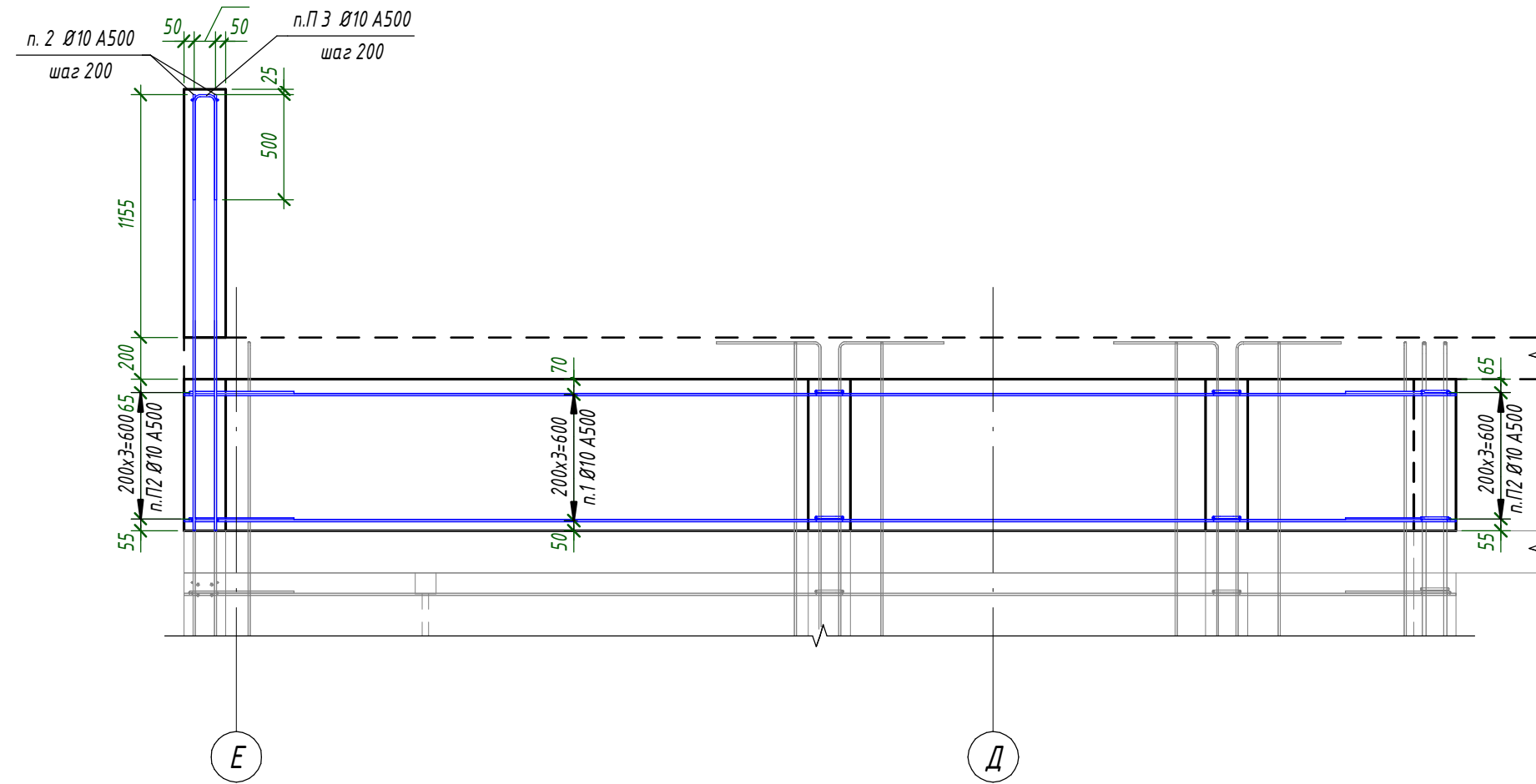

10 - 10 (91)

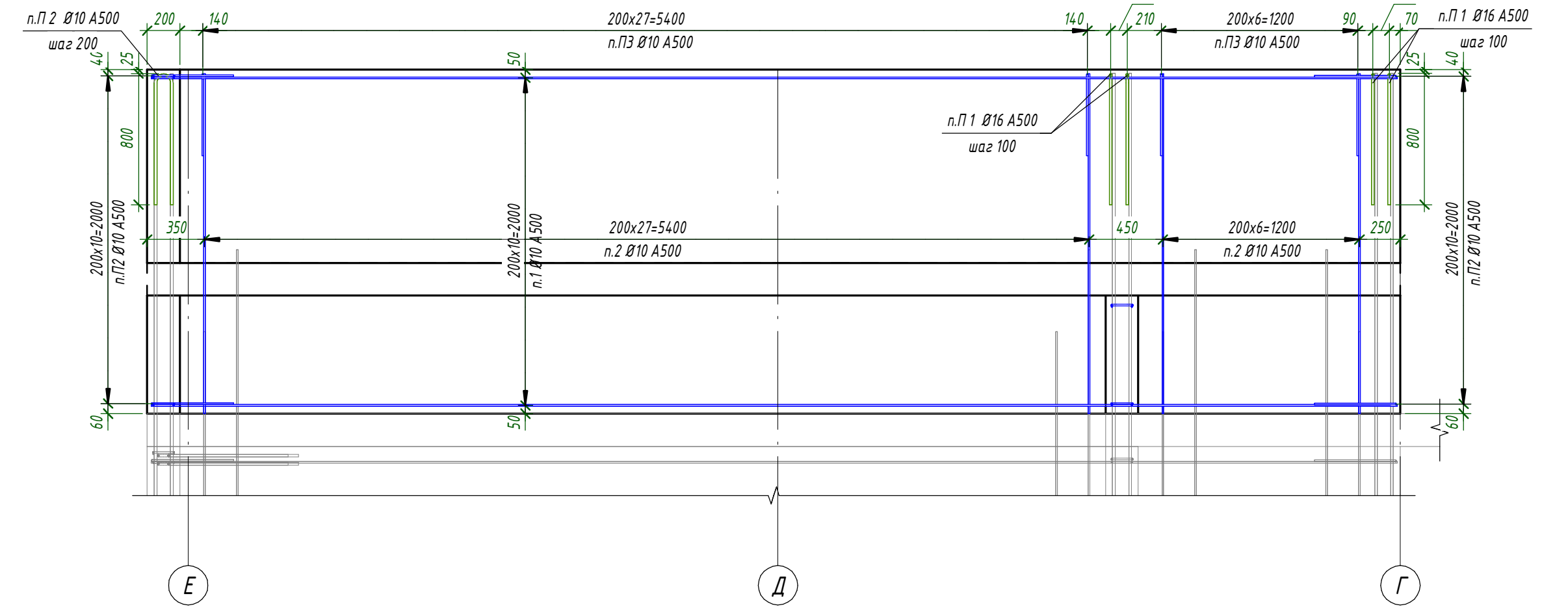

11 - 11 (91)

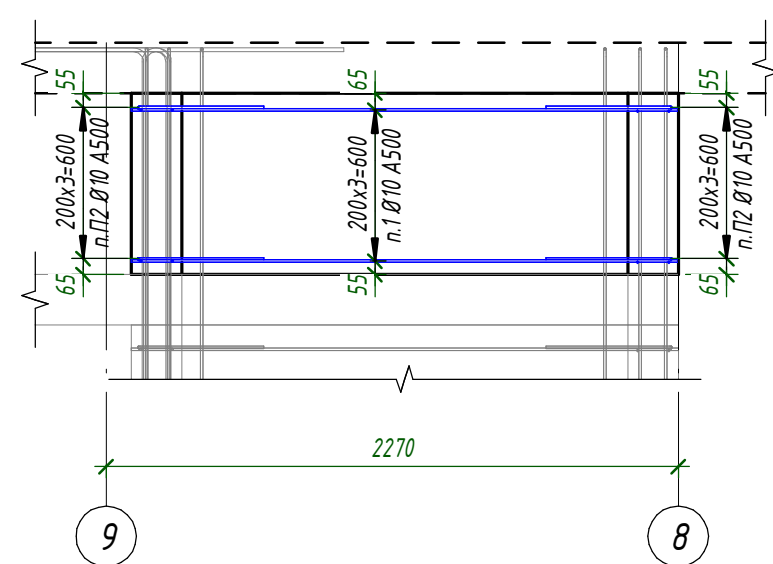

12 - 12 (91)

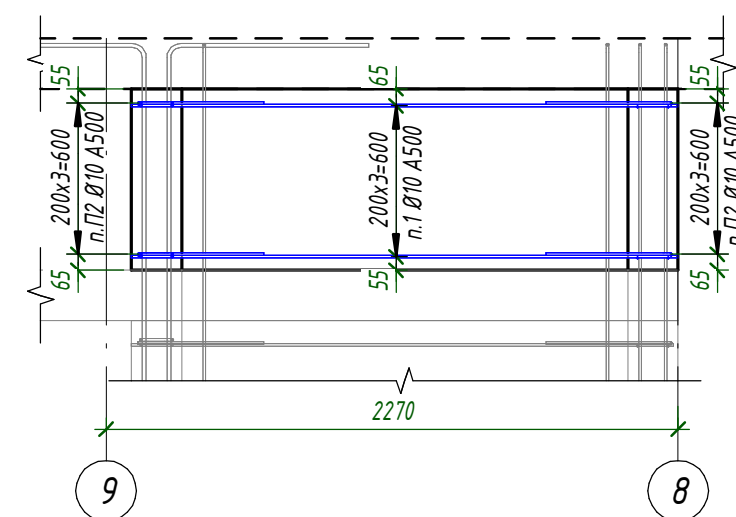

13 - 13 (91)

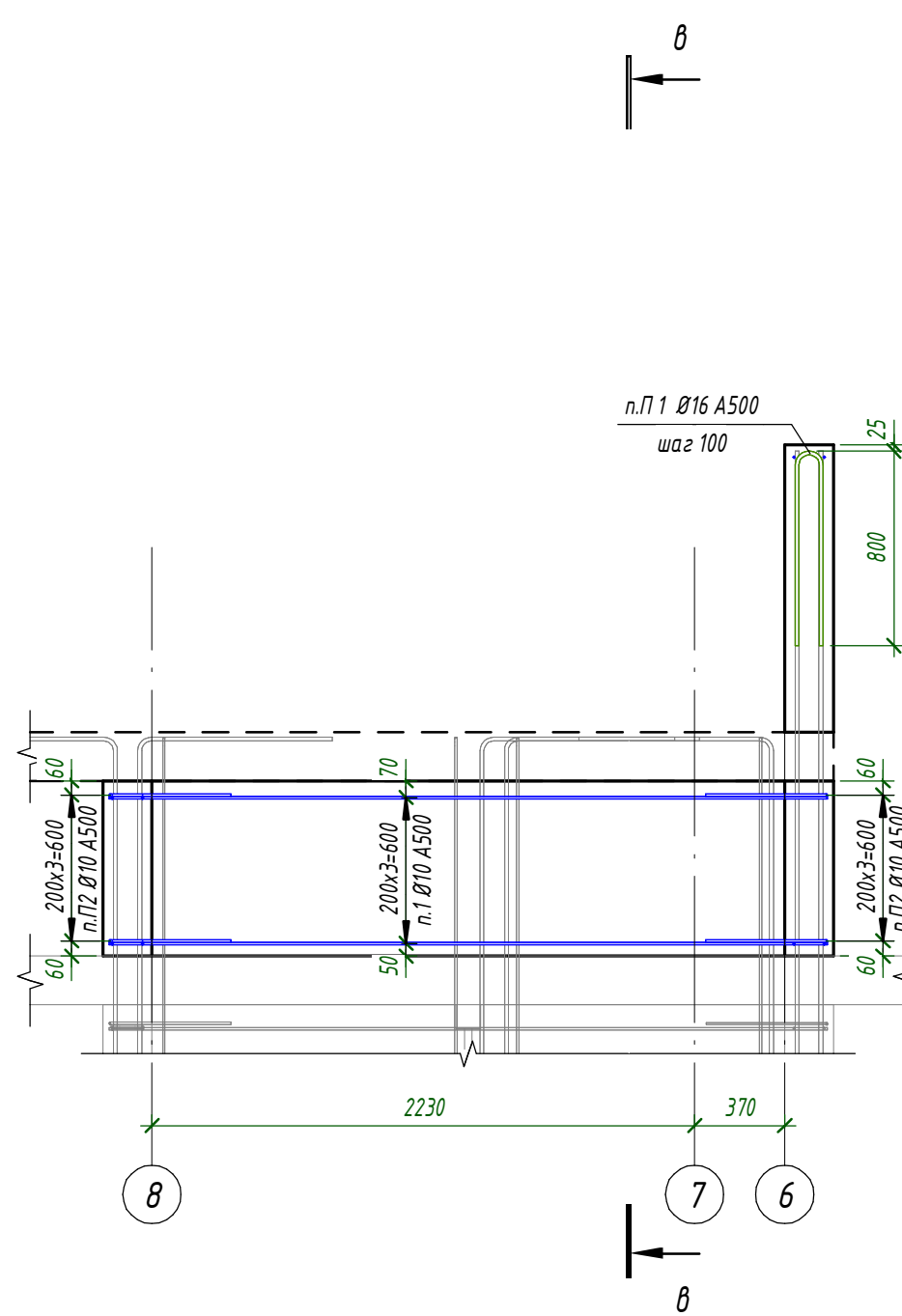

14 - 14 (91)

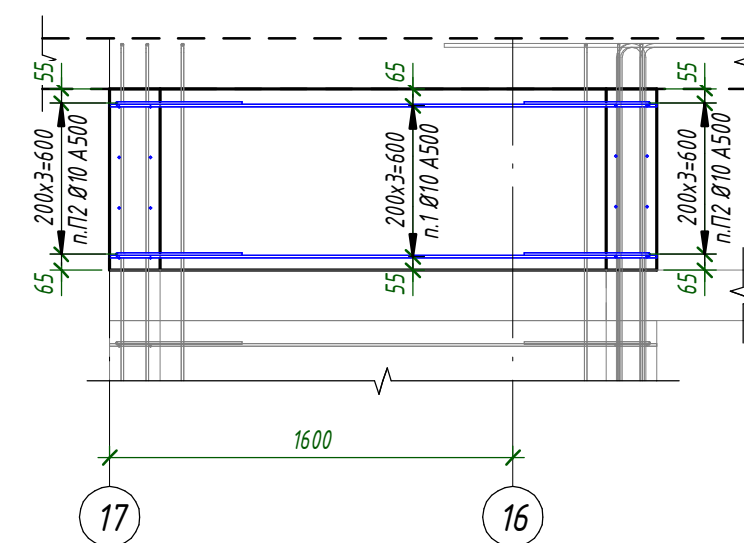

15 - 15 (91)

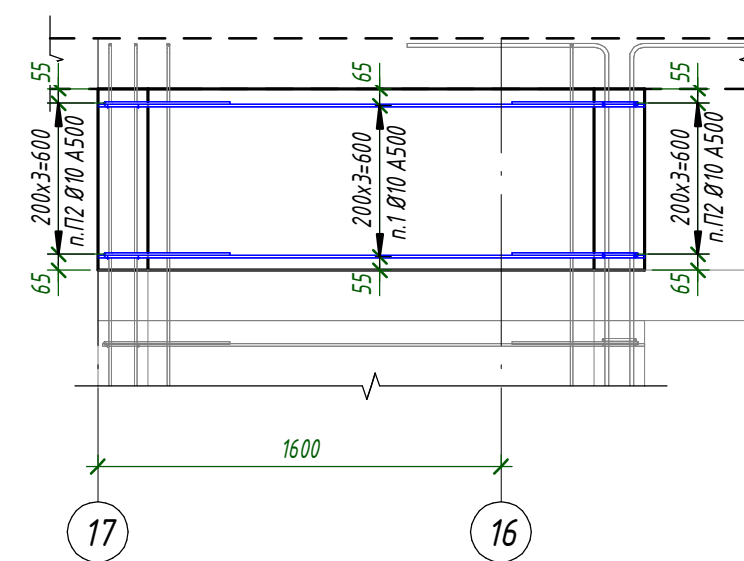

16 - 16 (91)

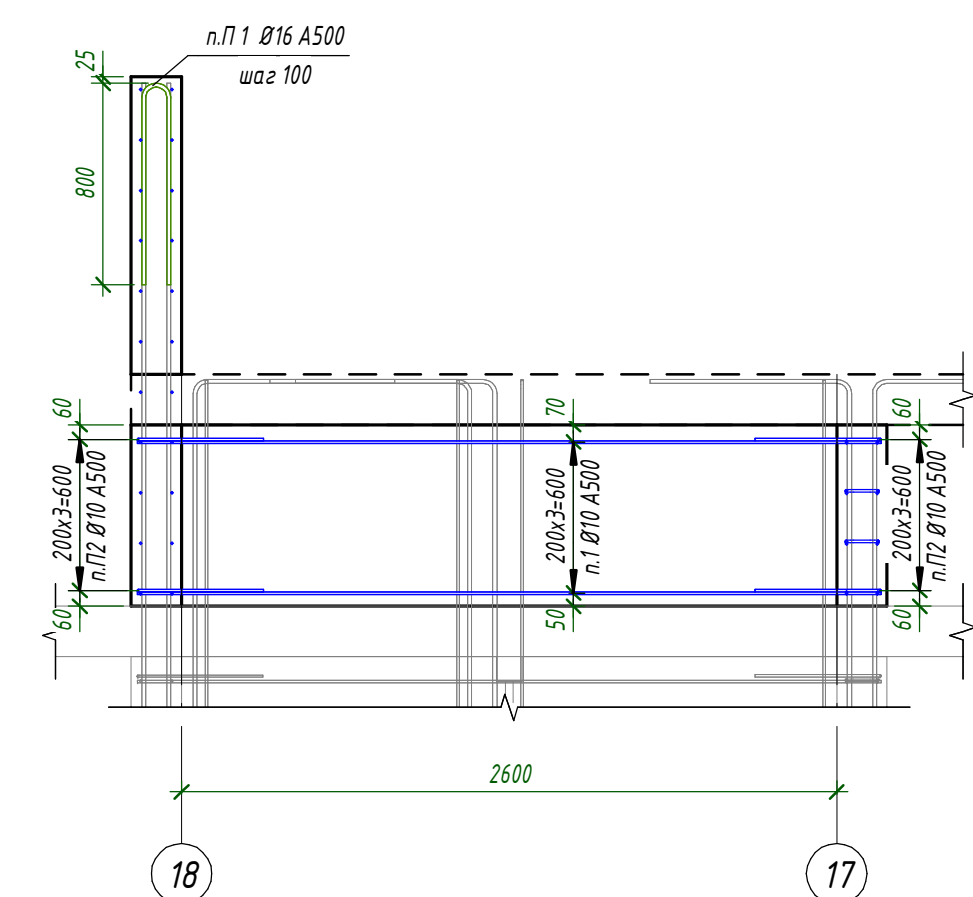

1. Общие указания см. л. 1
2. Спецификацию см. л. 98.

				24-04 - КЖ.3-3.1		
				Строительство жилого комплекса со встроенными помещениями общественного-делового, коммерческого назначения и полифункциональным использованием по адресу: г. Чита, ул. П.И.Колыгина		
Изм	Календ	Лист	МЗок	Подп.	Дата	
ГП	Патрушев				09.25	
				Жилой дом со встроенными помещениями общественного-делового и коммерческого назначения на первом этаже здания "этаж 2.1"		
		Страниц	Лист	Листов		
		Р	96			
Исполнит.	Шефченко				09.25	
Н. Контр.	Жукова				09.25	
				Стены 16-го этажа Развертки		
						

Формат А2х3А

Согласовано				
Взам. инв. №				
Подп. и дата				
Инв. № подл.				

а - а (89)

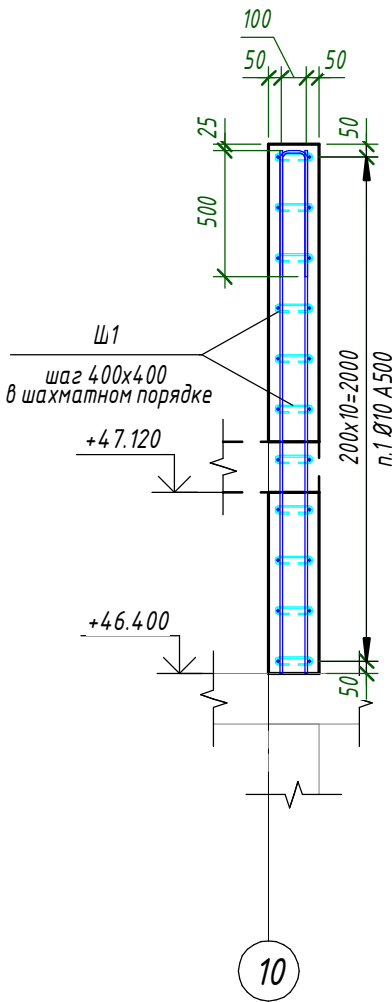

б - б (89)

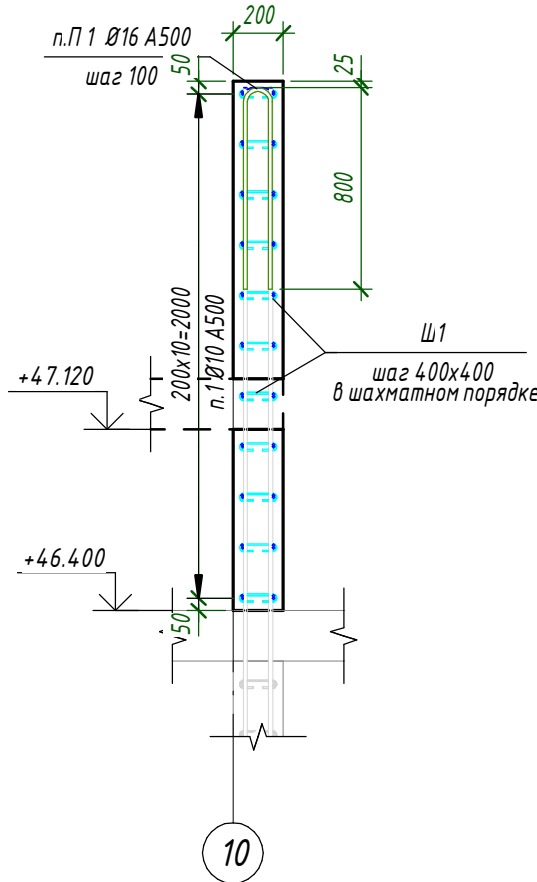

в - в (89)

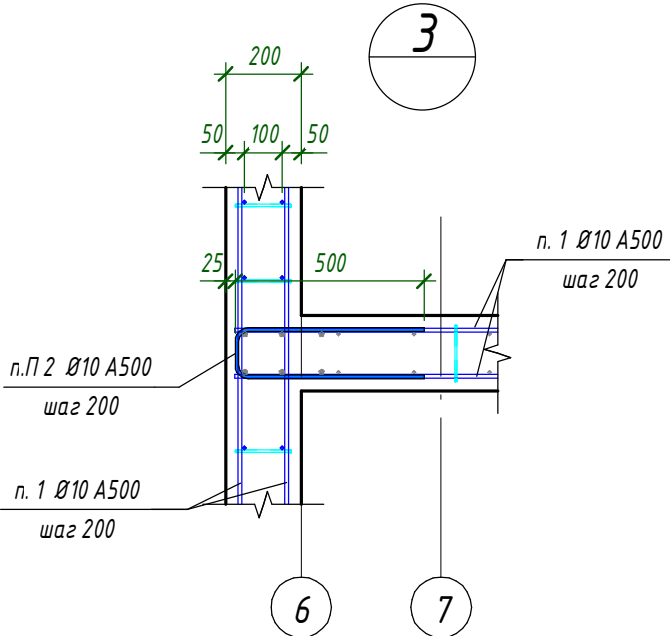
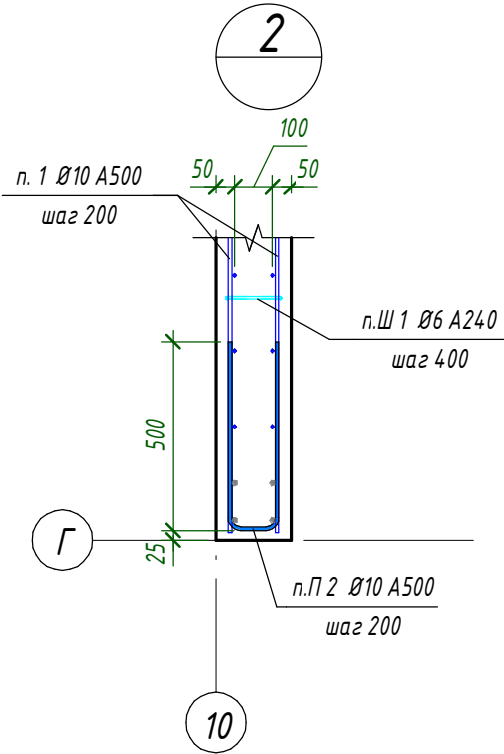
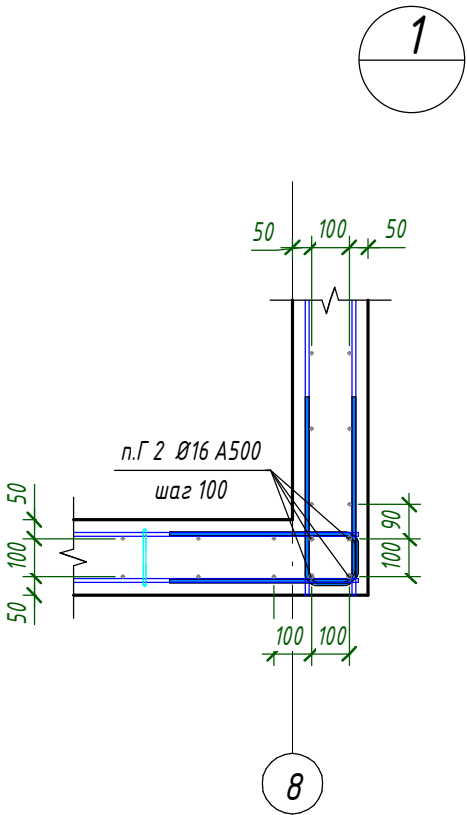
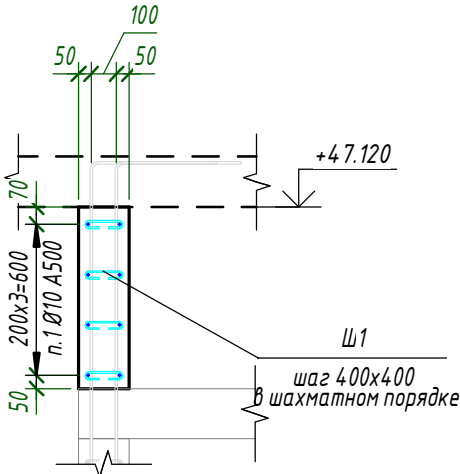

1. Общие указания см. л. 1.
2. Спецификацию см. л. 98.

24-04 - КЖ.3-3.1						
Строительство жилого комплекса со встроенными помещениями общественно-делового, коммерческого назначения и поликлиническим учреждением по адресу: г. Чита, ул. 1-я Коллективная						
Изм.	Кол.уч.	Лист	№ док.	Подп.	Дата	
ГИП	Патрушев	С	09.25			
Жилой дом со встроенными помещениями общественно-делового и коммерческого назначения на первом этаже здания" поз. 2.1.						Р
Исполнит.	Шевченко	09.25				97
Н. Контр.	Жукова	09.25				
Стены 16-го этажа. Сечения. Узлы						КПСК

Согласовано		
Взам. инв. №		
Подп. и дата		
Инв. № подл.		

Спецификация к схеме армирования стет 16-го этажа					
Поз.	Обозначение	Наименование	Кол.	Масса ед.,кг	Приме- чание
Детали					
1	ГОСТ 34028-2016	Ø 10 A500 Лобщ(мп)	1361.0 4	0.617	839.78
2	ГОСТ 34028-2016	Ø 10 A500 L = 2075	424	1.29	546.96
П1	ГОСТ 34028-2016	Ø 16 A500 L = 1640	20	2.59	51.8
П2	ГОСТ 34028-2016	Ø 10 A500 L = 1090	212	0.68	144.16
П3	ГОСТ 34028-2016	Ø 10 A500 L = 1065	212	0.66	139.92
Ш1	ГОСТ 34028-2016	Ø 6 A240 L = 275	1284	0.07	89.88
Материалы					
Стм-16.1	ГОСТ 26633-2015	Бетон В25			16.91 м³



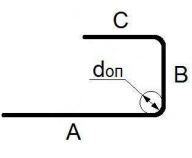
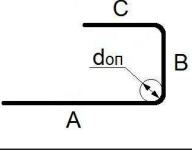
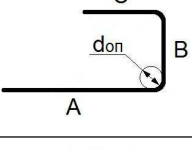
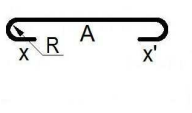

Ведомость расхода стали

Марка элемента	Изделия арматурные						Всего
	Арматура класса						
	A240		A500				
	ГОСТ 34028-2016		ГОСТ 34028-2016				
	Ø6	Итого	Ø10	Ø16	Итого		
Стм-16.1	89.88	89.88	1670.82	51.8	1722.62	1812.5	
	89.88	89.88	1670.82	51.8	1722.62	1812.5	

Ведомость деталей

Поз.	Эскиз
П 1	 <p>A=800; B=115; C=800; $\alpha=90.00^\circ$; don=80</p>
П 2	 <p>A=500; B=135; C=500; $\alpha=90.00^\circ$; don=50</p>
П 3	 <p>A=500; B=110; C=500; $\alpha=90.00^\circ$; don=50</p>
Ш 1	 <p>A=136; x=55; x'=55; R=10; don=15</p>

1. Общие данные см. л. 1
2. Расход бетона и арматуры дан на один этаж.

						24-04 - КЖ.3-3.1			
						Строительство жилого комплекса со встроенными помещениями общественно-делового, коммерческого назначения и поликлиническим учреждением по адресу: г. Чита, ул. 1-я Коллективная			
Изм.	Кол.уч.	Лист	№ док.	Подп.	Дата	Жилой дом со встроенными помещениями общественно-делового и коммерческого назначения на первом этаже здания" поз. 2.1.	Стадия	Лист	Листов
ГИП		Патрушев			09.25		Р	98	
Исполнит.		Шевченко			09.25	Стены 16-го этажа. Спецификация арматуры стен			
Н. Контр.		Жукова			09.25				